

車種別リスト

第 1301 回 5 月 23 日 (土)

HAA 神戸 & USS 四国

第 1300 回 大記念サックス AA

【搬入・搬出期限について】

- ◆ 出品車両の搬入期限は 金曜日 15:00 迄 です。【5/30AA 開催分 新規出品車両 (要出品票積込) のみ搬入受付中】
- ◆ 流札車両の搬出期限は 火曜日 17:00 迄 です。期限を過ぎた残留車両は「再出品扱い」となります。
- ◆ 落札車両の搬出期限は 水曜日 17:00 迄 です。期限を過ぎた場合は「搬出遅延車両の処理手数料」が発生致します。
※オークション開催日の流札車両・落札車両の搬出は 10:00 から となります。

【出品に関するお願い】

- ◆ ご出品の際は、車両の品質・瑕疵の程度等、必要事項を正確かつ誠実に申告して下さい。
- ◆ 出品車両は、出品店の申告内容に基づき検査を行い、諸規程に定める評価基準により評価しております。
評価はあくまで「評価点の設定」を目的としたものであり、品質を保証するものではありません。
- ◆ 検査員報告には、内外装等に存在する 全ての瑕疵が記載されているわけではありません。
落札にあたっては、出品票の内容確認と十分な下見 をお願い致します。

【その他】

- ◆ 会場内が大変混雑しており、来場者用の駐車スペースには限りがございます。
ご来場の際は、公共交通機関のご利用をお願い致します。
また、JR 三ノ宮駅および新神戸駅からは送迎バスを運行しておりますので、ぜひご利用下さい。
- ◆ 出品番号 70000 番台 は、四国会場 (〒791-0242 愛媛県松山市北梅本町 57 番地 / TEL 089-970-8600) の出品車両です。

HAA 神戸会場

【平日】 9:00 ~ 17:30 迄
【土曜日】 8:00 ~ 17:30 or AA 終了後 1h 迄

078-326-5566



商談コーナー

※AA 当日のみ利用可能です。

078-391-0072



US 物流
HAA 神戸営業所

078-325-3933



出品車リスト
(車種別・レーン別)
車両配置図

PC・スマホで閲覧 OK!



HAA KOBE
OFFICIAL LINE

最新の AA 運営情報・出品車リスト
車種別リスト・場内車両配置図配信!!

@492ipwha



大記念サンクス A A

A B レーン			C D レーン			E F レーン			G H レーン		
コーナー名称	出品番号	開始時間	コーナー名称	出品番号	開始時間	コーナー名称	出品番号	開始時間	コーナー名称	出品番号	開始時間
H A A ファースト	1 ~ 225	09:00	8 M A X	90001 ~ 90500	09:00	デジタル F	20001 ~ 20040	09:00	リトライプライム	31001 ~ 31527	09:00
ユーザー	30001 ~ 30222	10:04	G O プライム	35001 ~ 35726	10:23	3 O M A X	53001 ~ 53546	09:09	四国ローブラオレ	71001 ~ 71072	11:20
プライム R	33001 ~ 33132	11:08	8 M A X セカンド	90501 ~ 90504	14:25	軽四 3 O M A X	63001 ~ 63272	11:26	四国プライム	72001 ~ 72024	11:31
プライムタイム	37001 ~ 37780	11:46	7 4 . 5	13001 ~ 13252	14:26	軽四プライム	65001 ~ 65554	12:34	四国グリーン	73001 ~ 73025	11:37
コンパクト	55001 ~ 55272	16:06	グリーン	50001 ~ 50393	15:33	軽四ユーザー	62001 ~ 62123	15:06	四国事故・現状車	74001 ~ 74003	11:44
パントラユーザー	40001 ~ 40148	17:11	ホワイト	95001 ~ 95093	17:08	軽四	60001 ~ 60419	15:40	四国ホワイト	75001 ~ 75019	11:45
パン・トラック	41001 ~ 41102	17:56	終了予定	~	17:17	輸入車ユーザー	85001 ~ 85058	17:18	輸入リトライ&R	81001 ~ 81122	11:47
終了予定	~	18:20	~	~	~	事故・現状車	98001 ~ 98126	17:39	輸入車プライム	82001 ~ 82544	12:32
~	~	~	~	~	~	終了予定	~	18:09	輸入車	80001 ~ 80446	16:01
~	~	~	~	~	~	~	~	~	終了予定	~	18:07
~	~	~	~	~	~	~	~	~	~	~	~
~	~	~	~	~	~	~	~	~	~	~	~
~	~	~	~	~	~	~	~	~	~	~	~
~	~	~	~	~	~	~	~	~	~	~	~
~	~	~	~	~	~	~	~	~	~	~	~

本日の出品台数 7769 台

本日はご来場ありがとうございます。

このリストに記載されている予定時間は、せりの進行状況によって差異が生じますので予めご了承ください。また、このせり予定時間についてはあくまでも参考として記載している都合上、時間差異によるクレームは一切お受けできませんのでご了承ください。

5/30 sat. **MAY**
Festa AA

NEW

お好みのものをお一つチョイス



天使のかけら
紅天使

or



天使のかけら
シルク天使



HAA KOBE OFFICIAL LINE
最新のAA運営情報配信中!



取引1台賞 | 出品 or 落札



Calbee
天使のかけら



上品な甘さのシルク天使？
じんわり広がる甘さの紅天使？
あなたはどっちが好き？



※画像はイメージです。取引賞はご来場様限定です。賞品は予告なく変更する場合がございます。賞品がなくなり次第終了とします。

5^{sat.}
/30MAYフェスタ AA
ホワイト 応札保証価格

排気量	国産車 ※各税別	輸入車 ※各税別
3001 cc 以上	120,000 円	77,000 円
2001 ~ 3000 cc	101,000 円	64,000 円 UP
1501 ~ 2000 cc	96,000 円 UP	56,000 円 UP
1500 cc 以下	66,000 円 UP	51,000 円 UP
🍀 軽自動車 <small>※軽規格のEV車及びCNG車は表示価格より-10,000円を適用。</small>	49,000 円 UP	49,000 円 UP

出品料 2,000 円

成約料 10,000 円

落札料 8,000 円

- 1POS 2,000 円 ●出品番号 95001号車～ ●車両検査なし。 ●消費税・リサイクル料金は別途お支払い。 ※特別規程を適用。
- 全車両 応札保証価格の2,000円下からの売り切りスタート。 ●日産 リーフの応札保証価格は「🍀 軽自動車」を適用。
- 手取り額＝応札保証価格＋リサイクル料金－(出品料＋成約料)※各税別 ※応札保証価格は、予告なく変更する場合がございます。
- ※落札車両 (HAA 神戸 他コーナー 及び 他USS会場を含む) の再出品はお断りする場合がございます。

6月 JUNE イベント EVENTS

JUNE
06
SAT

デジタル出品勉強会実施 /
通常 AA



HAA KOBE OFFICIAL LINE

@492ipwha

LINE ACCOUNT ID

最新のオークション運営情報
出品車リスト・車両配置図等配信中!



JUNE
13
SAT

HAA
ガラガラ抽選会 AA

取引 1 台賞 出品 or 落札

人気家電製品や話題のアイテム・豪華賞品が当たるかも! /

ガラガラ抽選会
開催

※賞品画像は一例です。



ウイスキー



人気ゲーム機



大型テレビ



折り畳み自転車

etc

かきたねキッチン
大阪限定
かきたねアソート



JUNE
20
SAT

JUNE PART 1
フェスタ AA

取引 1 台賞 出品 or 落札

みんなの好き♡が詰まった
アソートをプレゼント!

ミスタードーナツ
ドーナツアソート



JUNE
27
SAT

JUNE PART 2
フェスタ AA

取引 1 台賞 出品 or 落札

京都の代表的なお菓子 /

阿闍梨餅本舗 満月
阿闍梨餅 (あじやりもち)



※画像はイメージです。取引賞は各会場様限定です。賞品は予告なく変更する場合がございます。賞品がなくなり次第終了とします。

特設

5/16 (sat) ~ 6/27 (sat)

第1300回AA

第1306回AA

USS初 デジタル出品100%

デジタルフレッシュコーナー

100台限定

*100台以上となった場合は自動的に出品条件に合う
他コーナーでの出品となります

出品条件

* **デジタル出品票**の車両 * 事故・現状車除く

* 新規搬入の国産乗用車・軽自動車・バン・トラック・輸入車(再出品不可)

***バン・トラック、輸入車も
出品可能となりました！**

手数料

出品 7.000 円 成約 10.000 円 落札 10.000 円 (各税別)

セリ順

EF レーン ① デジタルフレッシュ >> ② 30MAX >> ③ 軽四30MAX

セリ番号

20001~

HAA
kobe HAA神戸

常設決定

5月開催AAより！

8MAX or 8MAXセカンド

500台限定

*コーナー希望は選択可能ですが、8MAXが 500台以上となった場合は自動的に8MAXセカンドでの出品となります

出品条件

車両価格8万円以内で売切りできる車両(8万円以上は完全売切り)

* 事故・現状車は除く

* クレーム規程は8MAX同様

手数料

出品 2.000 円 成約 10.000 円 落札 8.000 円

※価格は全て税別です。

セリ順

CD レーン ① 8MAX >> ② ゴールデンプライムタイム >> ③ 8MAXセカンド

セリ番号

90001～90500 / 8MAXセカンド 90501～

HAA
kobe

HAA神戸

360°内装画像対象コーナー拡大！

・ 360°内装画像について、
対象コーナーが新たに追加となります。

74.5・グリーン・コンパクト

【追加】

30MAX・軽四・軽四30MAX



5/16開催AA迄に
完全導入！

HAA
kobe HAA神戸

6月度 譲渡書類有効期限のご案内

AA回次	AA開催日	譲渡書類最短期限
第1303回	6月6日	6月27日
第1304回	6月13日	7月4日
第1305回	6月20日	7月11日
第1306回	6月27日	7月18日

※AA開催月の翌月末日を満たしていないものは、
AA出品票の「譲渡書類有効期限」欄に有効な最短期限を記入してください。
上記の譲渡書類最短期限を記入した場合の書類提出期限はAA開催当日と
なりますのでご注意ください。ご不明点は書類課☎078-326-5566 ガイダンス①まで。



会場内リスト配布終了のお知らせ

平素より HAA 神戸会場をご愛顧いただき誠にありがとうございます。

6月6日 土 開催分より

上記日程のオークションより会場内で配布しております、
「車種別リスト」の配布を終了致します。

6月以降は出品車リスト閲覧専用サイト及び公式 LINE アカウント内にて掲載致します。

会員の皆様の利便性向上と円滑なオークション運営のため、
ご理解とご協力をお願い致します。

出品車リスト HP



- 出品車リスト閲覧専用サイトから
ご覧いただけます。

【URL】 <https://haa-kobe.com/>



公式 LINE



- 友だち登録後、固定メニュー画面のリンクから
ご覧いただけます。

友だち検索 ID 検索

@492ipwha



公式アカウントをフォロー

Step
1

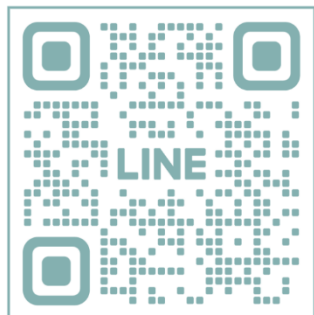

QRコードを読み取って、
お友だち登録♪

友だち検索 ID 検索

@492ipwha

LINE 固定メニュー

Step
2



「出品車リスト
車種別・車両配置図一覧」をタップ
※毎週金曜日夜（データ確定後）に更新します。

出品車リスト閲覧

Step
3

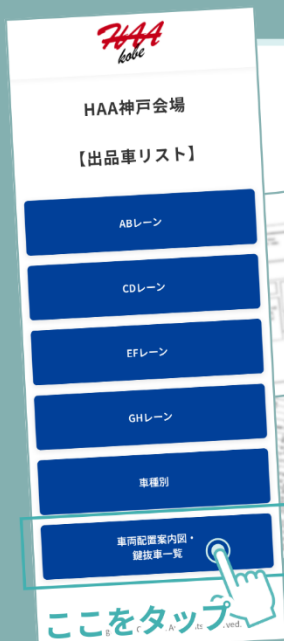

お手元のスマホで
いつでもどこでもチェックOK！

📶 FREE Wi-Fi ご自由にご利用ください



QRコードを読み取って
カンタンに接続できます

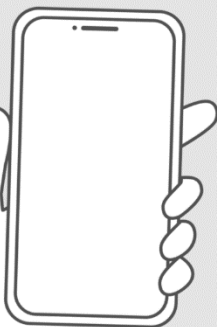

SSID

HAAKOBE

PASS

haakobewifi

※パスワードは全て小文字で入力してください。

FREE Wi-Fi は営業時間内にご利用いただけます。ご利用の際に生じた損害に対する責任は弊社では負いかねます。

デジタル出品は
CISに入会して
いないと
使えないでしょ?



出品票
書くの大変...

いいえ!



誰でも **無料**で
デジタル出品
ができます!

CIS未入会のUSS会員様は

USS Push^{プッシュ}で

デジタル出品

してください!



専用アプリ[スマートCIS]

デジタル出品の**メリット** & **利用方法**は裏面へ

(CIS未入会のUSS会員様向け)

デジタル出品の
優位性がアップ!

CIS/USS JAPANへの

車両掲載が早くなりました!

アナログ出品よりも早い!

(手書き出品)



使わないと
もったいない!!

車両の検査・撮影後、すぐに掲載!

出品車両をより早く、見てもらえるため
閲覧率が大幅アップ! 成約チャンス拡大!

利用方法

CIS未入会の
USS会員様向け

① USSエンジンの登録

※登録されていない場合は、最寄りのUSS会場電算課で申込み手続きを行なってください

登録済みの
場合は不要

② お使いのスマホ、タブレットに 専用アプリ【スマートCIS】をダウンロード



◀ iOS/iPadOS版



◀ Android版

③ USSエンジンのID・パスワードでログイン



出品管理 通信管理 会社情報 下見検索 他>

USS Pushメニューの
「出品管理」からデジタル出品を
ご利用ください!

USSにご出品の際はデジタル出品がおすすめです!

利用方法などで不明な点がございましたら最寄りの会場までお気軽にお問い合わせください



送迎バス 時刻表



**もっと便利に、三宮⇄HAA便を12時～17時の時間帯で増便しました！！
 プラス 2025年11月15日より、三宮 6:45発 増便開始！！**

JR三ノ宮駅 ⇄ HAA神戸

JR東海道線・阪急神戸線・阪神本線各線三宮駅より車で10分

時刻	AA開催日(土曜日)				平日(月～金)	
	HAA発		三宮駅発		HAA発	三宮駅発
6			45			
7			00	30		
8			00	30		
9	00	30	00	30		
10	00	30	00	30		
11	00	30	00	30	00	
12	00	20	40	00	20	40
13	00	20	40	00	20	40
14	00	20	40	00	20	40
15	00	20	40	00	20	40
16	00	20	40	00	20	40
17	00	30	00	30	00	

運行なし



・三宮駅南側ロータリー改修に伴い、ラウンドワン東(マクドナルド)南側一方通行の場所へ変更となっております。

※AA開催日の最終運行時間は、AA終了後1時間若しくは17:30発の遅い方の時刻にて運行いたします。

新幹線 新神戸駅 ⇄ HAA神戸

JR山陽新幹線 新神戸駅下車 車で8分

時刻	AA開催日(土曜日)		平日(月～金)	
	HAA発	新神戸駅発	HAA発	三宮駅発
7		00		
8		00		
9	30	00		
10	30	00		
11	30	00		
12	30	00		
13	30	00		
14	30	00		
15	30	00		
16	30	00		
17	30	00		

運行なし

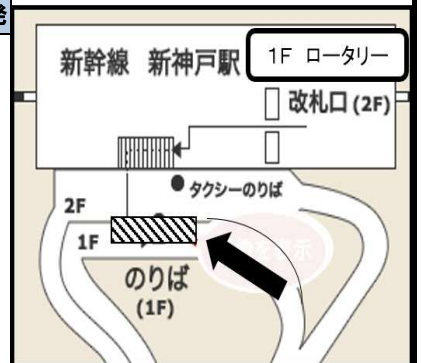

※AA開催日の最終運行時間は、AA終了後1時間若しくは17:30発の遅い方の時刻にて運行いたします。



【会員の皆様へお知らせとお願い】

現在、出品車両配置レイアウト変更により
ご来場者様用駐車場が不足となっております。

ご来場の際は次週出品車両の自走搬入や
公共交通機関等をご利用くださいますよう
よろしくお願いいたします。

なお、新神戸・JR三ノ宮駅からは送迎バスを
ご用意しておりますので、どうぞご利用下さい。



HAA神戸



TAKESHITA 食堂

メニュー
本館 2F

朝食

- ・和食 焼き魚定食
- ・洋食 モーニング定食

昼食

<注文カウンター①>

- ・豚ロースカツオーロラソースかけ定食
- ・チキンカツタルタルソースかけ定食
- ・オムそば定食
- ・牛肉と牛ホルモンの焼肉定食
- ・若鳥唐揚げ定食
- ・カツカレー定食
- ・和風おろしハンバーグ定食

ハラル料理

- ・ケバブ丼定食
- ・海鮮ミックスフライ定食

<注文カウンター②>

- ・うな重定食(みうどん付)
- ・牛すき丼定食(みうどん付)
- ・牛肉とごぼう天ぷらうどん定食
(おにぎり付)
- ・お造り盛り合せ定食(みうどん付)
- ・しょうゆラーメン定食
- ・カレーうどん定食(おにぎり付)
- ・カレー丼チキンカツのせ定食
(みうどん付)

新館 1F

レストラン

天ぷら

天喜

朝食

焼サバ・からあげ

アジフライ・からあげ

おにぎり

朝うどん

昼食

からあげ定食

天丼

かつ丼

みそかつ丼

牛カルビ丼

チャーシュー丼

豚しょうが焼き

カレー丼(かつ or からあげ)

天ぷらうどん

ハンバーガー

パンパッパ

朝食

ホットドッグ

ピザトースト

ホットサンド

トーストセット

フランクフルト

サラダ

昼食

○メインメニュー

○サイドメニュー

ハンバーガー

フライドポテト

チキバーガー

ゆで卵

エッグバーガー

ケツ

ホットドッグ

各種ドリンク

カレードッグ

カレードッグ

ホットサンド

コロッケバーガー

動画配信・投稿サイト・SNS等への 投稿、アップロードは規則違反です!!

USSのオークション情報が表示されているCIS等の画面の切り抜き、または撮影した動画・画像を動画配信・投稿サイト・SNS等に投稿、アップロードすることは、いかなる場合も規則違反です。
また、自社ホームページ、車の販売・紹介サイト等、インターネットへの掲載も同様です。

※違反が発覚した場合、サービスの利用停止やオークション取引の停止等、厳格な処置を講じます。
何卒ご注意くださいますようお願いいたします。

投稿・アップロード禁止の対象

- ▶CIS・スマートCIS・インターネットライブ・JAPAN・USSエンジン・NINJA・オークションエージェント等のオークション情報
- ▶会場における車両・POS席モニター（GAISモニター）・ホール設置等のモニター・その他施設/設備/装置・各種書類/資料のオークション情報

※会員様が自社で落札・出品した車両の情報であっても規則違反です。
ご注意ください。

動画配信、投稿サイト、SNSの例

ユーチューブ (YouTube)	ライン (LINE)	テレグラム (Telegram)
インスタグラム (Instagram)	ティックトック (TikTok)	他
エックス (X) *旧ツイッター (Twitter)	フェイスブック (Facebook)	

動画配信・投稿サイト・SNS等
への投稿・アップロード

全面禁止



大記念サクスAA

第 1301 回 2026年 5月23日 開催

1ページ

Table with columns: 車名, グレード, 年式, 型式, 排気量, 車検, 千Km, M?色, シフト冷房, 評価, スタート(千), 出品番号. Includes categories like CT, ES, GS, GX 4WD, HS, IS 4D.

Table with columns: 車名, グレード, 年式, 型式, 排気量, 車検, 千Km, M?色, シフト冷房, 評価, スタート(千), 出品番号. Includes categories like IS F, LBX, LBX 4WD, LM 4WD, LS, LS 4WD, LX 4WD, NX.

このリストは参考資料に付き、誤記入等があった場合でも、一切クレームは受け付けません。

このリストは参考資料に付き、誤記入等があった場合でも、一切クレームは受け付けません。

車名	グレード	年式	型式	排気量	車検	千Km	M ? 色	シフト/冷房	評価	スタート(千)	出品番号	
NX 4WD	NX200T Iパッケ	26	AGZ10	2000	09.10	20	グレー	FA AAC 4.5 B		1,200	13124	
	NX300H VER-L	26	AYZ10	2500		98	クロ	FA AAC 4.5 B		680	35329	
	NX350H Fスホーツ	R05	AAZH25	2500		81	パール	FA AAC 4 B		2,900	223キ-	
	NX250パージュオンL	R05	AAZA25	2500	10.04	47	クロ	FA AAC 4.5 B		2,980	35716キ-	
	NX300H Fスホーツ	27	AYZ15	2500		63	クロ	AT AAC 4 B		1,280	37072	
	NX200T Fスホーツ	26	AGZ15	2000		73	レッド	FA 4 C		1,000	30077	
	NX300H Fスホーツ	26	AYZ15	2500	09.09	117	クロ	FA AAC 4 B		980	35024	
	RC	RC300H VER-L	30	AVG10	2500	09.03	13	レッド	FA AAC 4.5 B		1,750	30024キ-
	RC350Fスホーツ	28	WSC10	3500	09.10	65	クロ	AT AAC 4.5 B		1,450	37131	
	RC200T Fスホーツ	28	ASC10	2000		62	クロ	FA AAC 4 B		1,320	50161	
	RC300H Fスホーツ	27	AVG10	2500	10.03	91	クロ	FA AAC 4.5 B		820	35404	
RX	RX350HパージュオンL	R06	AALH10	2500	09.07	65	パール	FA AAC 4.5 B		4,550	37678キ-	
	RX300Fスホーツ	R03	AGL20W	2000		34	パール	FA AAC 4.5 B		3,280	37112キ-	
	RX450H	R03	GYL20W	3500	10.02	52	ホワイト	AT AAC 4.5 B		3,000	37117キ-	
	RX300Fスホーツ	R03	AGL20W	2000	08.09	49	パール	FA AAC 4.5 B		3,580	37257キ-	
	RX450H VER-L	R02	GYL20W	3500		72	クロ	FA AAC 4 B			30221	
	RX450H VER-L	R02	GYL20W	3500	10.01	50	クロ	FA AAC 4.5 B		2,980	35193キ-	
	RX300Fスホーツ	R02	AGL20W	2000	08.09	24	クロ	FA AAC 3.5 B		2,800	37638キ-	
	RX450H VER-L	R01	GYL20W	3500	08.12	48	パール	FA AAC 5 A		2,100	37353	
	RX450H	30	GYL20W	3500	09.04	169	ホワイト	FA AAC 3.5 C		880	35579	
	RX450H Fスホーツ	30	GYL20W	3500	09.03	61	パール	FA AAC 4 B		2,580	37107	
	RX300パージュオンL	30	AGL20W	2000	09.12	108	クロ	FA AAC 4 B		1,700	50192	
	RX450H	29	GYL20W	3500		51	パール	FA AAC 3.5 B			157	
	RX450H VER-L	29	GYL20W	3500		17	ゴールド	FA AAC 5 A		2,220	13139	
	RX450H VER-L	29	GYL20W	3500	08.07	78	クロ	FA WAA 4.5 B		1,900	35350	
	RX200T Fスホーツ	29	AGL20W	2000	08.12	80	パール	AT AAC 4.5 B		1,500	50305	
	RX200T VER-L	28	AGL20W	2000	09.09	59	クロ	FA AAC 4.5 B		1,700	13240	
	RX450H VER-L	28	GYL20W	3500	09.06	59	クロ	FA AAC 4.5 B		1,750	35140	
	RX200T VER-L	28	AGL20W	2000	09.12	84	パール	FA AAC 4.5 B		1,380	35259	
	RX200T VER-L	28	AGL20W	2000		151	パール	AT AAC 3.5 B		980	37070	
	RX200T Fスホーツ	28	AGL20W	2000		135	パール	FA AAC 4 B		1,400	50066	
	RX450H VER-L	27	GYL10W	3500		81	クロ	IA AAC 4.5 B		700	50141	
	RX270パージュオンL	26	AGL10W	2700		47	シルバー	IA AAC 4.5 B		550	13005	
	RX450H VER-L	25	GYL10W	3500	08.08	131	クロ	AT AAC 4 B		180	35693	
	RX270パージュオンL	25	AGL10W	2700		123	パール	FA AAC 4 B		10	50285	
	RX450H VER-L	24	GYL10W	3500	10.04	124	クロ	IA AAC 4 B		390	35129	
	RX270パージュオンL	24	AGL10W	2700	09.09	109	クロ	IA AAC 4 C			37376	
	RX450H VER-L	22	GYL10W	3500	08.12	127	クロ	IA AAC 3 C		380	35483	
	RX270オートマ	22	AGL10W	2700	09.11	63	クロ	IA AAC 4.5 B		180	35715	
	RX 4WD	RX500H Fスホーツ	R08	TALH17	2400	11.02	0	パール2	AT AAC S A			35227キ-
		RX500H Fスホーツ	R07	TALH17	2400	10.06	20	パールシロ	AT AAC 4 B		6,000	31286キ-
		RX350 Fスホーツ	R07	TALA15	2400	10.06	9	クロ	FA AAC 5 A		2,990	31308キ-
		RX350 Fスホーツ	R07	TALA15	2400	10.05	5	パール	AT AAC 5 A		5,880	37325キ-
RX350 Fスホーツ		R06	TALA15	2400	09.03	11	ホワイト	FA AAC 5 A		6,100	35416キ-	
RX350 Fスホーツ		R06	TALA15	2400	09.08	20	パール	FA AAC 5 A		5,894	37421キ-	
RX500H Fスホーツ		R05	TALH17	2400		14	パール	AT AAC 5 A		6,445	31026キ-	
RX350 Fスホーツ		R05	TALA15	2400	08.10	33	ホワイト	FA AAC 5 A		5,500	31280キ-	
RX350 Fスホーツ		R05	TALA15	2400		28	パールシロ	FA AAC 4.5 B		5,980	35422キ-	
RX500H Fスホーツ		R05	TALH17	2400		36	パール	AT AAC 4.5 B		5,180	35524キ-	
RX350 Fスホーツ		R05	TALA15	2400	08.11	29	クロ	FA AAC 4.5 A		5,800	35565キ-	
RX350 Fスホーツ		R05	TALA15	2400	08.12	27	クロ	FA AAC 4.5 B		5,898	35689キ-	
RX500H Fスホーツ		R05	TALH17	2400		86	パール	FA AAC 4 B		4,180	37061キ-	
RX500H Fスホーツ		R05	TALH17	2400		50	パール	FA AAC 4.5 B		4,490	37174キ-	
RX350 Fスホーツ		R05	TALA15	2400	10.01	27	パールシロ	FA AAC 4.5 B		3,800	37233キ-	
RX350 Fスホーツ		R05	TALA15	2400		83	クロ	FA AAC 4.5 B		3,200	37329キ-	
RX500H Fスホーツ		R05	TALH17	2400		19	パール	FA AAC 4.5 B		3,850	37698キ-	
RX450H Fスホーツ		R04	GYL25W	3500	09.04	28	パール	FA AAC 4.5 A		3,650	35075キ-	
RX450H VER-L		R04	GYL25W	3500	09.03	40	クロ	FA AAC 4.5 B			37776キ-	
RX450H VER-L		R03	GYL25W	3500		44	レッド	FA AAC 4.5 B		3,080	35013キ-	
RX450H Fスホーツ		R03	GYL25W	3500		64	クロ	FA AAC 4.5 B		2,600	35680キ-	

車名	グレード	年式	型式	排気量	車検	千Km	M ? 色	シフト/冷房	評価	スタート(千)	出品番号	
UX	RX450H Fスホーツ	R02	GYL25W	3500	09.10	49	パール	AT AAC 5 A		2,980	37067キ-	
	RX450H Fスホーツ	R02	GYL25W	3500		45	パール	FA *** **		400	98055	
	RX450H Fスホーツ	30	GYL25W	3500	09.01	63	パール	AT AAC 4.5 B		1,980	37059	
	RX200T VER-L	29	AGL25W	2000		46	クロ	FA AAC 4.5 B		1,780	13184キ-	
	RX200T Fスホーツ	29	AGL25W	2000		148	クロ	FA AAC 4 B		1,180	35310	
	RX450H VER-L	29	GYL25W	3500		41	クロ	FA AAC 4 B		2,180	50273	
	RX450H VER-L	28	GYL25W	3500	09.03	99	ブルー	FA AAC 4 C		1,300	31387	
	RX450H VER-L	28	GYL25W	3500		80	クロ	FA AAC 4.5 B		1,980	50311	
	RX450H Fスホーツ	27	GYL25W	3500	09.02	90	クロ	FA AAC 4 B		1,680	133	
	RX200T Fスホーツ	27	AGL25W	2000		99	パール	FA AAC 4.5 B		1,380	50318	
	RX450H VER-L	21	GYL15W	3500		66	クロ	IA AAC 4.5 B		380	37190	
	UX	UX250H Fスホーツ	R03	MZAH10	2000		47	パール	FA AAC 3 B		1,780	50042キ-
	UX250H Fスホーツ	R03	MZAH10	2000		32	クロ	FA AAC R B		1,850	50193	
	UX2007-パジェル	R03	MZAA10	2000		47	クロ	FA AAC R B		1,580	50205	
	UX200パジェルC	R01	MZAA10	2000		48	パールシロ	FA AAC 4.5 B		1,290	37074	
UX250H VER-C	R01	MZAH10	2000		73	シルバー	FA AAC 4 B		1,200	50131		
UX250H Fスホーツ	31	MZAH10	2000	09.09	44	パール	FA AAC R B		1,450	30119		
UX250H VER-C	31	MZAH10	2000		68	グレー	FA DAA 4.5 B			35281		
UX250H Fスホーツ	31	MZAH10	2000		34	パール	FA AAC 4.5 B		1,780	37188		

日本(トヨタ)

86	GTリミテッド	R02	ZN6	2000	09.07	16	パール	F6 AAC 4.5 B		1,080	35100	
	GTリミテッド	30	ZN6	2000		61	ブルー	AT AC R C		200	50389	
	G	29	ZN6	2000		53	パール	F6 AC R B		780	30099	
	GT	29	ZN6	2000	08.09	73	パール	F6 AAC R B		500	33080	
	GTリミテッド	27	ZN6	2000		82	レッド	AT AAC 3.5 C		80	31342	
	GT	27	ZN6	2000		46	ホワイト	FA AAC 4 B		100	37541	
	GTリミテッド	26	ZN6	2000	09.09	46	ブルー	F6 AAC 4 C		600	50247	
	GT	24	ZN6	2000	09.09	89	クロ	F6 AC 4 C		300	37771	
	BB 5D	Zエアロパッケージ	21	QNC21	1500		63	シルバー	AT AAC 4 B		30	53033
		Z	21	QNC21	1500		81	クロ	CA AAC 3.5 C			90437
		Z Qパージュオン	20	QNC21	1500		66	パール	CA AAC R B		30	33016
		S Xパージュオン	19	QNC20	1300		108	クロ	CA AC R C		8	71069
		Z Qパージュオン	18	QNC21	1500		157	パール	CA AAC 3.5 B		10	90250
Z Xパージュオン		17	NCP31	1500		215	クロ	AT AC 3 C		8	90159	
C-HR		G モードネロセフ+2	R05	ZYX11	1800	10.03	59	パール2	AT AAC 4.5 B		980	35042
	Gモートネロセフ+2	R04	ZYX11	1800		76	パール	FA AAC 3.5 B		1,280	141	
	G-レッドネロセフ+2	R04	NGX10	1200	09.05	40	レッド	FA AAC 4.5 B		1,800	35220	
	Gモートネロセフ+2	R03	ZYX11	1800	10.04	28	パールシロ	FA AAC 4.5 B			35246	
	Gモートネロセフ+2	R03	ZYX11	1800		14	パール	FA AAC 4 B		1,380	50183	
	Gモートネロセフ+2	R02	ZYX11	1800	09.09	33	クロ	FA AAC 4.5 B		980	64	
	G	R02	ZYX11	1800		35	パール	AT AAC 4.5 B		1,000	13003	
	Gモートネロセフ+2	R02	ZYX11	1800	09.11	59	クロ	FA AAC 4.5 A		880	35212	
	G	R02	ZYX11	1800	09.06	88	クロ	FA AAC 4.5 B		1,140	35464	
	G	R02	ZYX11	1800	09.02	26	パール	FA AAC 4.5 B		1,280	35481	
	G	R02	ZYX11	1800	09.01	22	パール	FA AAC 4.5 B		1,000	37249	
	Gモートネロセフ+2	R02	ZYX11	1800	09.11	112	クロ	FA AAC 4 B		580	50339	
	G	R01	ZYX10	1800	08.09	68	グレー	FA AAC 4.5 B		580	30	
	S GRスホーツ	R01	ZYX11	1800	08.11	68	パール	FA AAC 4.5 B		980	97	
	G	R01	ZYX10	1800	10.01	40	パール	FA AAC 4.5 B		680	99	
S GRスホーツ	R01	ZYX11	1800		111	パールシロ	FA AAC 4 B		970	35608		
Gモートブルー	R01	ZYX10	1800		62	パール2	FA AAC 4 B		1,200	50127		
Gモートネロ	R01	ZYX10	1800		86	クロ	FA AAC 4 B		580	50319		
Gモートネロ	31	ZYX10	1800	10.03	70	クロ	AT AAC 4 B		580	31413		
G	31	ZYX10	1800	10.02	34	クロ	AT AAC 4.5 B		800	35318		
S LEDパッケージ	31	ZYX10	1800		94	パールシロ2	FA AAC 4.5 B		390	37406		
G	31	ZYX10	1800	10.01	80	パールシロ	FA AAC 3.5 B		800	37637		
G LEDエディション	30	ZYX10	1800	09.01	62	パール	FA AAC 4 B			31456		
G LEDエディション	30	ZYX10	1800		140	パールシロ	FA AAC 4 B		490	35593		

このリストは参考資料に付き、誤記入等があった場合でも、一切クレームは受け付けません。

このリストは参考資料に付き、誤記入等があった場合でも、一切クレームは受け付けません。

大記念サンクスAA

第 1301 回 2026年 5月23日 開催

3ページ

車名	グレード	年式	型式	排気量	車検	千Km	M ? 色	シフト/冷房	評価	スタート(千)	出品番号
S LEDエデ ^イ イオン	30 ZYX10	1800	09.01	150	クロ	FA AAC 4 C					37172
G LEDエデ ^イ イオン	30 ZYX10	1800	09.04	71	レッド	FA AAC 4 B					191 37552
S LEDエデ ^イ イオン	30 ZYX10	1800		7	レッド2	AT AAC R B					500 50206
S LEDエデ ^イ イオン	30 ZYX10	1800		66	クロ	FA AAC 4 B					400 50245
G	29 ZYX10	1800		93	クロ	FA AAC 4.5 B					380 32
G	29 ZYX10	1800	10.03	32	グレー	AT AAC 4.5 B					900 30167
G	29 ZYX10	1800	10.04	73	クロ	FA AAC 4 B					580 31366
G	29 ZYX10	1800		95	パール	FA AAC 4 C					780 35020
S	29 ZYX10	1800	10.01	91	ブラウン	FA AAC 4.5 B					250 35364
G	29 ZYX10	1800		84	パールシロ	FA AAC 4 B					300 35380
G	29 ZYX10	1800	10.02	103	パールシロ	FA AAC 4 B					460 35400
G	29 ZYX10	1800		54	グレー	FA AAC 4.5 B					580 35506
G	29 ZYX10	1800		74	クロ	FA AAC 4 B					450 37410
G	29 ZYX10	1800	08.10	98	クロ	FA AAC 4.5 B					480 37602
G	29 ZYX10	1800		51	パール	FA AAC 4.5 B					400 37697
S	29 ZYX10	1800		86	パール	FA AAC 4.5 B					580 50064
G	29 ZYX10	1800		110	クロ	AT AC 4 C					500 50392
FJクルーザー 4WD	ファイナルエデ ^イ イオン	30 GSJ15W	4000	31	ベージュ	FA AC 4.5 B				3,000	13035キ
カラバ ッケージ	26 GSJ15W	4000	09.02	155	クロ	FA AC 3.5 C				600	50362
オフロードパ ッケージ	25 GSJ15W	4000	09.08	93	クロ	FA AC R B				480	33041
オフロードパ ッケージ	23 GSJ15W	4000		178	ベージュ2	FA AC 3.5 B				380	20002
	23 GSJ15W	4000		129	ホワイト	FA AC 3.5 B				480	50060
GR86	RZ 40THアニハ ^リ ミ	R06 ZN8	2400	09.02	7	パール	F6 AAC 5 A			2,780	13057キ
RC	R06 ZN8	2400		3	レッド	F6 AAC 5 A				500	30058
RZ	R06 ZN8	2400		8	レッド	F6 AAC 4.5 A				2,000	31321キ
RZ	R05 ZN8	2400		30	グレー	F6 AAC 4.5 B				1,780	35358
RZ	R04 ZN8	2400		20	パール	F6 AAC 5 A				2,201	13225キ
RZ	R04 ZN8	2400		57	クロ	F6 AAC 4 B				1,480	50310
SZ	R03 ZN8	2400		47	ブルー	F6 AAC R B				980	33075
GRカーラ 4WD	RZ	R07 GZE14H	1600	10.04	8	グレー	F6 AAC 4.5 A			3,780	31013キ
	RZ	R07 GZE14H	1600	10.06	8	クロ	F6 AAC 5 A			3,590	31243キ
	RZ	R05 GZE14H	1600	08.08	3	パール	F6 AAC 6 A			3,450	13026キ
	RZ	R05 GZE14H	1600	10.04	3	グレー	F6 AAC 5 A			5,000	37043キ
GRヤリス 4WD	RC+エプロン ^バ フォーマ ^P	R08 GXPA16	1600	11.04	0	ホワイト	F6 AAC S A			3,180	31295キ
	RZハイハ ^フ ォーマンス	R07 GXPA16	1600	10.03	7	パールシロ	F6 AAC 6 A			3,180	35019キ
	RZハイハ ^フ ォーマンス	R05 GXPA16	1600	10.01	5	パール	F6 AAC 4.5 A			1,500	30035キ
	RZハイハ ^フ ォーマンス	R05 GXPA16	1600	08.11	10	クロ	F6 AAC 3.5 A				35432キ
IQ	100X	23 KGJ10	1000		78	シルバー	AT AAC 3.5 B			10	53244
	100GL ^ザ ーパ ッケ	21 KGJ10	1000		160	パールシロ	FA AAC 3 C				90241
MIRAI	エデ ^イ ゼ ^ケ ク ^テ イ ^{PKG}	R04 JPD20	FC	09.02	68	クロ	IA AAC 4.5 B			640	31188
	ベ ^ニ ス ^グ レ ^ト	R01 JPD10	FC		42	クロ	IA *** **				98096
MR2 CP	GMミテッ ^ト	04 SW20	2000		259	ホワイト	MT AC R C				53166
RAV4 5D	ハイブ ^リ ツ ^ト G X	R03 AXAH52	2500		92	パール	FA AAC 3 B			980	35409
	X	R03 MXAA52	2000		71	クロ	FA AAC 4.5 B			1,500	50057
	X	R02 MXAA52	2000	09.06	32	クロ	FA AAC 4.5 B			1,580	35352
	X	R01 MXAA52	2000		40	クロ	FA AAC 4.5 B			1,700	13130
RAV4 5D 4WD	Z	R08 AXAN64	2500	11.03	0	パール	AT AAC S A			3,850	84キ
	Z	R08 AXAN64	2500	11.03	0	パールシロ	FA AAC S A			4,850	35631キ
	ハイブ ^リ ツ ^ト G	R07 AXAH54	2500	10.01	13	パール	AT AAC 5 A			2,690	37024キ
	ハイブ ^リ ツ ^ト G	R07 AXAH54	2500	10.01	24	パール	FA AAC 4.5 B			2,980	37241キ
	アド ^オ フ ^ロ ード ^バ ッケ2	R06 MXAA54	2000	09.07	7	クロ	FA AAC 5 A			2,480	35034
	アド ^オ フ ^ロ ード ^バ ッケ2	R06 MXAA54	2000	09.10	19	ホワイト	FA AAC 5 A			2,280	37561
	アド ^ベ ン ^チ ャー	R06 MXAA54	2000	09.06	19	グレー	FA AAC 4.5 B				37754
	G Z ^ハ ッケ ^ジ	R06 MXAA54	2000		24	グレー	FA AAC 3.5 B				37774
	ハイブ ^リ ツ ^ト G	R05 AXAH54	2500		66	クロ	FA AAC 4.5 B			2,480	13047キ
	アド ^オ フ ^ロ ード ^バ ッケ2	R05 MXAA54	2000		29	グレー	FA AAC 4.5 B			2,700	13158
	ハイブ ^リ ツ ^ト G	R05 AXAH54	2500		36	パールシロ	FA AAC 4.5 B			2,550	35149キ
	アド ^オ フ ^ロ ード ^バ ッケ2	R05 MXAA54	2000	10.02	27	グレー	FA AAC 4.5 B			2,300	37076キ
	G Z ^ハ ッケ ^ジ	R04 MXAA54	2000		11	ガンメタ	FA AAC 5 A			2,080	13162
	G Z ^ハ ッケ ^ジ	R04 MXAA54	2000	09.09	44	パール	FA AAC 5 A			2,380	13243キ

このリストは参考資料に付き、誤記入等があった場合でも、一切クレームは受け付けません。

車名	グレード	年式	型式	排気量	車検	千Km	M ? 色	シフト/冷房	評価	スタート(千)	出品番号
	アド ^ベ ン ^チ ャー ^オ フ ^ロ ード ^P	R04 MXAA54	2000	09.05	28	クロ	FA *** **			1,080	98058
	G	R03 MXAA54	2000		38	パール	FA AAC 4.5 B			1,800	172
	アド ^ベ ン ^チ ャー	R03 MXAA54	2000	08.08	91	グレー	FA AAC 3.5 B			1,080	31037
	ハイブ ^リ ツ ^ト G	R03 AXAH54	2500	08.08	73	クロ	FA AAC 4.5 B			1,580	35237
	アド ^ベ ン ^チ ャー	R03 MXAA54	2000		68	クロ	FA AAC 4 B			1,550	35271
	ハイブ ^リ ツ ^ト G	R03 AXAH54	2500		57	パール	FA AAC 4.5 B			1,680	35273
	アド ^ベ ン ^チ ャー ^オ フ ^ロ ード ^P	R03 MXAA54	2000		102	クロ	FA AAC 4 B			1,480	35301
	G	R03 MXAA54	2000	10.03	28	パールシロ	FA AAC 4.5 B			1,650	35543
	G	R03 MXAA54	2000		35	パール	FA AAC 4.5 B			1,700	37166
	アド ^ベ ン ^チ ャー	R03 MXAA54	2000	10.01	21	グレー2	FA AAC 4.5 B			1,500	37361
	G	R03 MXAA54	2000		65	パール	FA AAC 4.5 B			1,080	37384
	X	R03 MXAA54	2000		75	クロ	FA AAC 4 B			1,300	50360
	G Z ^ハ ッケ ^ジ	R02 MXAA54	2000		57	パール	FA AAC 4.5 B			1,800	13115
	アド ^ベ ン ^チ ャー	R02 MXAA54	2000		61	グリーン	FA AAC 4 C				30205
	アド ^ベ ン ^チ ャー	R02 MXAA54	2000	09.08	57	レッド	FA AAC 4.5 B			1,780	35677
	アド ^ベ ン ^チ ャー	R02 MXAA54	2000		96	グレー	FA AAC 4 C			1,430	35683
	G Z ^ハ ッケ ^ジ	R02 MXAA54	2000	09.10	94	クロ	FA AAC 4.5 B			1,000	37196
	ハイブ ^リ ツ ^ト G	R02 AXAH54	2500	09.01	65	クロ	FA AAC 4.5 A			1,300	37301
	G	R01 MXAA54	2000		52	パール	FA AAC 4.5 B			1,580	89
	X	R01 MXAA54	2000		87	レッド	FA AAC 4 C			1,050	31476
	ハイブ ^リ ツ ^ト G	R01 AXAH54	2500	09.12	76	パールシロ	FA AAC R B			780	33003
	G Z ^ハ ッケ ^ジ	R01 MXAA54	2000	10.03	55	クロ	FA AAC 4.5 B			1,440	35383
	G	R01 MXAA54	2000	08.10	91	クロ	FA AAC 4.5 B			1,480	35412
	G	R01 MXAA54	2000		60	パールシロ	AT AAC 4.5 B			2,000	35558
	G Z ^ハ ッケ ^ジ	R01 MXAA54	2000		35	パール	FA AAC 3.5 B			1,580	50078
	アド ^ベ ン ^チ ャー	R01 MXAA54	2000		130	クロ	FA AAC 4 C			1,380	50320
	G Z ^ハ ッケ ^ジ	R01 MXAA54	2000		88	パール	FA AAC 4.5 B			1,580	50357
	アド ^ベ ン ^チ ャー	31 MXAA54	2000	10.04	41	グレー2	FA AAC 4.5 B			1,780	35031
	X	23 ACA31W	2400		38	クロ	FA AAC 4 B			50	35381
RAV4 J 5D4WD	X G ^ハ ッケ ^ジ	13 ACA21W	2000		233	ベージュ	FA AAC 3.5 C				53298
RAV4 PHV 4WD	Y ラ ^ガ イ ^ン ハ ^イ ブ ^リ ジ	R05 AXAP54	2500	08.07	55	パール	FA AAC 4.5 B			2,580	37254キ
SAI	S C ^ハ ッケ ^ジ	29 AZK10	2400		94	パールシロ	IA AAC 3.5 B			80	35490
	G	28 AZK10	2400	09.02	93	シルバー	IA AAC 4.5 B			180	50267
	G	26 AZK10	2400	09.05	135	シルバー	AT AAC 4 B				37739
	G A ^ハ ッケ ^ジ	26 AZK10	2400	09.07	207	パールシロ	AT AC 3.5 C			30	53524
	S	25 AZK10	2400	08.12	47	パール	IA AAC 4.5 B				37184
	S C ^ハ ッケ ^ジ	25 AZK10	2400	08.10	224	クロ	AT AC 3.5 C			30	53525
	S	23 AZK10	2400		163	パール	IA 3.5 B				90135
	G	22 AZK10	2400		104	シルバー	IA AAC 4 C				53024
	S	22 AZK10	2400	08.12	105	パールシロ	IA AC 4 B			100	53229
	G A ^ハ ッケ ^ジ	22 AZK10	2400		153	パールシロ	IA AAC 3.5 C			10	90060
	S	22 AZK10	2400		142	シルバー	IA *** **				98113
ア ^イ ス	プ ^ラ ナ ^V レ ^レ ク ^シ ョ	27 ZGM10W	1800		45	シルバー	IA AAC 4 C			180	20022
	プ ^ラ ナ ^V レ ^レ ク ^シ ョ	27 ZGM11W	2000		92	パールシロ	AT AAC 3 C				53053
	L Gエ ^デ イ ^オ ン	25 ZGM10G	1800		128	パールシロ	IA AAC 3.5 D				90215
	プ ^ラ ナ ^V レ ^レ ク ^シ ョ	24 ZGM10W	1800	09.01	99	パールシロ	IA AAC R C				53329
	プ ^ラ ナ ^V レ ^レ ク ^シ ョ	23 ZGM10W	1800		246	クロ	IA *** **			10	98008
	プ ^ラ ナ ^V レ ^レ ク ^シ ョ	22 ZGM11W	2000		149	パール	IA AC 4 C				53260
	L Gエ ^デ イ ^オ ン	22 ZGM10G	1800		153	パールシロ	IA AAC 3.5 C				53490
	プ ^ラ ナ ^V レ ^レ ク ^シ ョ	22 ZGM11W	2000		93	パール	IA AAC 4 B				90247
	L	20 ANM10G	2000	09.07	114	コン	IA AAC 3 C				90192
	G	20 ANM10G	2000		131	クロ	IA AAC 3.5 C				90411
	プ ^ラ ナ ^G エ ^デ イ ^オ ン	18 ANM10W	2000		80	ベージュ	AT AAC 3.5 B			10	53270
	G	18 ANM10G	2000		114	パール	AT AC 3 B				90092
	プ ^ラ ナ	17 ANM10W	2000		100	ブルー	IA AAC 3 B				53459
	プ ^ラ ナ	17 ANM10W	2000		128	シルバー	IA AAC 3.5 C			10	90053
	プ ^ラ ナ	17 ANM10W	2000	09.03	108	パールシロ	IA AAC 4 C				

大記念サクスAA

第 1301 回 2026年 5月23日 開催

4ページ

車名	グレード	年式	型式	排気量	車検	千Km	M ? 色	シフト/冷房	評価	スタート(千)	出品番号
GRスポーツ	R06	MXPK11	1500	5	グレー	IA AAC 5 A	1,500	5063			
Zファイネ	R06	MXPK11	1500	13	ベージュ2	IA AAC 5 A	1,380	55197			
G	R06	MXPK11	1500	09.07	2	レッド	IA AAC R A	881	73014		
Z	R05	MXPK11	1500	65	ベージュ	IA AAC 4.5 B		30003			
Z	R05	MXPK11	1500	38	パール	IA AAC 4.5 B	680	31208			
X	R05	MXPK11	1500	50	クロ	IA AAC 4.5 B	100	37444			
G	R04	MXPK11	1500	08.12	12	ホワイト	AT AAC 3 A	380	47		
Z	R04	MXPK11	1500	09.04	16	パール	AT AAC 4.5 B	82			
Z	R04	MXPK11	1500	09.04	12	パール	AT AAC 5 A	1,200	31097		
Z	R04	MXPK11	1500	09.01	43	パールシロ	IA AAC 4.5 B	880	35122		
G	R04	MXPK11	1500	09.01	42	パール	AT AAC 4.5 B	680	35265		
Z	R04	MXPK11	1500	09.03	64	クロ	IA AAC 4.5 B	680	35485		
Z	R04	MXPK11	1500	36	パール	IA AAC 4 C	700	55206			
L	R03	NHP10	1500	57	ホワイト	FA AAC 4.5 B	180	67			
Z	R03	MXPK11	1500	57	パール	AT AAC 4.5 B	900	20019			
S	R03	NHP10	1500	65	シルバー	FA AAC 4 B	50	30216			
Sスタイルブック	R03	NHP10	1500	10.01	111	クロ	FA AAC 4 B	31172			
Z	R03	MXPK11	1500	31	レッド	IA AAC 4.5 B	680	35120			
L	R03	MXPK11	1500	08.09	25	ベージュ	IA AAC 4.5 A	490	35469		
G	R03	NHP10	1500	103	ホワイト	FA AAC 4 C		35594			
G	R03	MXPK11	1500	09.09	44	パール	IA AAC 5 A	380	37379		
G	R02	NHP10	1500	37	ブルー	FA AAC 4.5 B	580	30006			
Sスタイルブック	R02	NHP10	1500	09.11	62	ブルー	FA AAC 4.5 B	280	35116		
Sスタイルブック	31	NHP10	1500	43	パール	FA AAC 3.5 C		30207			
S	31	NHP10	1500	53	ホワイト	FA AAC 3.5 B	180	31219			
クロスオーバーガラム	31	NHP10H	1500	10.01	128	ベージュ	FA AAC 4 B	35003			
クロスオーバー	31	NHP10H	1500	10.02	43	パールシロ	AT AAC 4.5 B	180	37066		
Sスタイルブック	31	NHP10	1500	29	クロ	FA AAC 4 B	280	55173			
Sスタイルブック	31	NHP10	1500	81	パール	FA *** **		98045			
G	30	NHP10	1500	47	グレー	FA AAC 3.5 B		92			
G	30	NHP10	1500	25	ブルー	FA AAC 3.5 B	100	31150			
Sスタイルブック	30	NHP10	1500	09.10	31	ブルー	FA AAC 4 B	100	31374		
SスマートエントリーPG	30	NHP10	1500	57	パール	FA AAC 4.5 B	200	35114			
クロスオーバー	30	NHP10H	1500	51	パールシロ	FA AAC 4.5 B	380	35288			
S	30	NHP10	1500	17	レッド	FA AAC 4.5 B	280	35487			
Sスタイルブック	30	NHP10	1500	09.03	147	コン	FA AAC 4 C		35686		
S	30	NHP10	1500	09.01	56	グリーン	AT AAC 4.5 B	200	55061		
S	29	NHP10	1500	79	ブルー	FA AAC 3.5 C		30120			
S	29	NHP10	1500	33	レブルー	FA AAC 4 B		31221			
G	29	NHP10	1500	90	パール	FA AAC 3.5 C	30	31337			
X-アバンソリッド	29	NHP10	1500	10.02	73	レッド	FA AAC 4 C	30	31365		
L	29	NHP10	1500	10.01	224	ホワイト	FA AAC R C		33001		
S	29	NHP10	1500	99	パール	FA AAC 4 B		35359			
Sスタイルブック	29	NHP10	1500	09.04	138	シルバー	FA AAC 4 C	30	37536		
L	29	NHP10	1500	184	ホワイト	FA AAC 3 C	1	37621			
S	29	NHP10	1500	09.04	77	ガンメタ	AT AAC 3.5 B	100	37719		
G GRスポーツ	29	NHP10	1500	180	パール	FA AAC R B		53320			
S	29	NHP10	1500	74	ブルー	FA AAC 4 C		55191			
Sスタイルブック	29	NHP10	1500	151	パール	FA AAC 3.5 C	30	90257			
X-アバンソリッド	28	NHP10	1500	148	パールシロ	FA AAC 4 C		30184			
S	28	NHP10	1500	10.03	90	ホワイト	FA AAC 4 C	20	35078		
S	28	NHP10	1500	09.02	27	ブルー	FA AAC 4 B	30	35581		
G	28	NHP10	1500	142	パール	FA AAC 3.5 C		53412			
G7 ラックソフトレザ	28	NHP10	1500	09.02	138	パール	FA AAC 4 C		53420		
S	28	NHP10	1500	204	パール	FA AAC 3.5 C		90424			
X-アバンソリッド	28	NHP10	1500	09.05	63	パールシロ	FA *** **		98009		
X-アバン	27	NHP10	1500	40	レブルー	FA AAC 3.5 B	30	159			
S	27	NHP10	1500	218	シルバー	AT AAC 3.5 C		31091			
L	27	NHP10	1500	118	ホワイト	AT AAC 4 B		37451			
X-アバン	27	NHP10	1500	151	レッド	FA AAC 3.5 B		53047			

車名	グレード	年式	型式	排気量	車検	千Km	M ? 色	シフト/冷房	評価	スタート(千)	出品番号
	S	27	NHP10	1500		209	シルバー	FA AAC 3 C		10	53094
	S	27	NHP10	1500		131	シルバー	FA AAC 3.5 B			53232
	S	27	NHP10	1500	10.03	99	パール	FA AAC 4 B		100	53352
	G	27	NHP10	1500	08.12	114	クロ	AT AAC 3.5 B		10	53381
	Sスマエンパレディ	27	NHP10	1500	09.12	52	ホワイト	FA AAC 4 B		150	55035
	G GS	27	NHP10	1500		57	パール	FA AAC R C		110	55184
	G GS	27	NHP10	1500		90	パール	FA AAC 4.5 B		98	55203
	G7 ラックソフトレザ	27	NHP10	1500	08.08	141	クロ	FA AAC 4 C			90048
	G GS	27	NHP10	1500		119	パール	FA AAC 3.5 B			90355
	S	27	NHP10	1500	08.09	51	パール	FA *** **			98120
	G	26	NHP10	1500		57	レブルー	FA AAC 3.5 B			30054
	G7 ラックソフトレザ	26	NHP10	1500	09.01	102	パール	FA AAC 4 B			35131
	G7 ラックソフトレザ	26	NHP10	1500	09.04	113	グレー	FA AAC 4 B			35309
	S	26	NHP10	1500	09.03	24	パール	FA AAC 3.5 B			37153
	G GS	26	NHP10	1500	09.09	125	グレー	FA AAC 3.5 C		80	37343
	G GS	26	NHP10	1500	09.01	161	クロ	AT AAC 3.5 B		10	53096
	L	26	NHP10	1500		116	ブルー	FA AAC 3.5 C			53333
	S	26	NHP10	1500	09.05	157	クロ	FA AAC 3 C			53408
	GスマートエントリーPG	26	NHP10	1500	09.03	48	シルバー	FA AAC 4 B			53415
	G	25	NHP10	1500		52	シルバー	FA AAC 4.5 B		100	30011
	S	25	NHP10	1500		136	グレー	FA AAC 3.5 C		10	30218
	G	25	NHP10	1500		29	シルバー	AT AAC 3 B		30	31209
	S	25	NHP10	1500	08.07	98	ブルー	FA AAC R B			33043
	S	25	NHP10	1500		56	レブルー	FA AAC 4 B		50	35118
	G7 ラックソフトレザ	25	NHP10	1500	08.06	73	パール	FA AAC 4.5 B		30	35484
	S	25	NHP10	1500		57	ブルー	FA AAC 3.5 C			53029
	S	25	NHP10	1500		122	ホワイト	FA AAC R C			53064
	S	25	NHP10	1500		206	グレー	AT AAC 3.5 C		10	53225
	S	25	NHP10	1500		74	クロ	FA AAC 3 B			53252
	S	25	NHP10	1500		95	シルバー	FA AAC 3.5 B			53258
	S	25	NHP10	1500		77	シルバー	FA AAC 4 B			53274
	S	25	NHP10	1500		44	ブルー	FA AAC 4 B		10	53284
	S	25	NHP10	1500		203	シルバー	FA AAC 3.5 C			53341
	S	25	NHP10	1500	08.08	193	ホワイト	AT AAC 3.5 C			53344
	G7 ラックソフトレザ	25	NHP10	1500		128	クロ	AT AAC 4 B		10	53441
	L	25	NHP10	1500		156	ホワイト	FA AAC 3.5 C			90421
	G	25	NHP10	1500		172	クロ	FA AAC 3.5 C			90483
	S	25	NHP10	1500		72	ホワイト	FA *** **			98081
	G	24	NHP10	1500	09.02	104	パール	FA AAC 3.5 C		20	35578
	G	24	NHP10	1500		39	オレンジ	FA AAC 4.5 B			37145
	G	24	NHP10	1500	09.01	107	クロ	FA AAC 3.5 B		10	37218
	S	24	NHP10	1500		119	ブルー	FA AAC R C			53041
	G	24	NHP10	1500		135	ホワイト	AT AAC 4 C			53149
	S	24	NHP10	1500		69	パール	FA AAC 4 C			53217
	S	24	NHP10	1500	09.03	161	パール	AT AAC 3.5 C		10	55167
	G	24	NHP10	1500	09.07	78	パール	FA AAC 4 B		30	55263
	S	24	NHP10	1500	08.10	138	パール	AT AAC 4 C			90073
	S	24	NHP10	1500	09.04	170	クロ	FA AAC 3.5 C			90160
	S	24	NHP10	1500		147	レッド	FA AAC 3 C			90337
アパロン	3.0G	07	MGX10	3000		73	ホワイト	FA AAC 4 C			53467
アパシスワゴン	XI	23	ZRT272W	2000		61	ホワイト	AT AAC R C		30	53308
アリオ	A15 Gハッケー	29	NZT260	1500		64	パールシロ	FA AAC 4 B		490	37412
	A15 Gハッケー	25	NZT260	1500		64	シルバー	FA AAC 4.5 B		58	35656
	A20 Sハッケー	23	ZRT261	2000	08.09	145	クロ	FA AAC R B			33113
	A15 Gハッケー	19	NZT260	1500		136	シルバー	FA AAC 4 B			35025
	A15	19	NZT260	1500		160	レッド	FA AAC 3.5 B		200	35373
	A15	19	NZT260	1500		87	シルバー	FA AAC 3 B			90383
	A18	16	ZZT240	1800		65	シルバー	AT AAC 3 B			53385
アリスト	V300ハルテックスED	12	JZS161	3000		121	クロ	AT AAC R C		700	33105
	V300ハルテックスED	11	JZS161	3000		166	パールシロ	FA AAC 3.5 C		330	35650

このリストは参考資料に付き、誤記入等があった場合でも、一切クレームは受け付けません。

このリストは参考資料に付き、誤記入等があった場合でも、一切クレームは受け付けません。

大記念サクスAA 第 1301 回 2026年 5月23日 開催

5ページ

車名	グレード	年式	型式	排気量	車検	千Km	M ? 色	シフト/冷房	評価	スタート(千)	出品番号	
アルテzza	AS200Zエデ	イシ	15 GXE10	2000		69	シルバー	F6 AAC	3.5 D	100	50304	
	RS200Zエデ	イシ	14 SXE10カ	2000		103	ブルー	F5 ***	***		98073	
	RS200Zエデ	イシ	12 SXE10	2000		149	シルバー	F6 AAC	3.5 C	380	37102	
アルファード	Z	R08	AGH40W	2500	11.04	0	パール	FA AAC	S A	5,100	31288 千	
	Z	R07	AGH40W	2500	10.01	10	クロ	FA AAC	4.5 A	5,000	163 千	
	Z	R07	AGH40W	2500	10.08	4	パール	AT AAC	6 A	4,500	13218 千	
	Z	R07	AGH40W	2500	10.11	0	パール	AT AAC	S A	4,800	13220 千	
	Z	R07	AGH40W	2500		31	パールシロ	FA WAA	4.5 B	4,500	31273 千	
	Z	R07	AGH40W	2500	10.03	8	パール	AT AAC	5 A	5,000	31324 千	
	Z	R07	AGH40W	2500	10.03	11	パール	FA AAC	5 A	4,800	35014 千	
	Z	R07	AGH40W	2500	10.03	9	パール	FA AAC	5 A		35045 千	
	Z	R07	AGH40W	2500	10.01	10	パール	FA AAC	5 A	4,580	35266 千	
	Z	R07	AGH40W	2500	10.10	6	パール	FA AAC	5 A	4,680	35283 千	
	Z	R07	AGH40W	2500	10.02	21	パール	FA AAC	4.5 B	4,780	35289 千	
	Z	R07	AGH40W	2500	10.06	5	クロ	FA AAC	5 A	4,980	35717 千	
	Z	R07	AGH40W	2500	10.03	10	パール	FA WAC	5 A		35719 千	
	Z	R07	AGH40W	2500	10.01	8	クロ	FA AAC	5 A	4,590	37071 千	
	Z	R07	AGH40W	2500	10.05	10	クロ	FA AAC	5 A	5,550	37085 千	
	Z	R07	AGH40W	2500	10.03	0	パール	FA AAC	6 A	5,680	37161 千	
	Z	R07	AGH40W	2500	10.03	11	クロ	FA WAC	5 A	4,500	37512 千	
	Z	R06	AGH40W	2500	08.11	11	パール	FA AC	5 A	4,320	102 千	
	Z	R06	AGH40W	2500	09.12	8	パール	FA WAA	5 A	4,580	13024 千	
	Z	R06	AGH40W	2500	09.12	10	パールシロ	FA AAC	4.5 A	4,500	31014 千	
	Z	R06	AGH40W	2500	09.08	23	パールシロ	FA AAC	4.5 B	4,180	31245 千	
	Z	R06	AGH40W	2500	09.11	14	クロ	FA WAA	5 A	4,550	31257 千	
	Z	R06	AGH40W	2500	09.11	42	クロ	AT AAC	4.5 B		35088 千	
	Z	R06	AGH40W	2500	09.04	18	クロ	FA AAC	5 A	5,080	35199 千	
	Z	R06	AGH40W	2500	09.05	10	パール	AT AAC	4.5 A	3,980	35218 千	
	Z	R06	AGH40W	2500	09.06	15	パール	AT AAC	5 A	4,400	35321 千	
	Z	R06	AGH40W	2500	09.02	5	パール	FA WAA	5 A	4,970	37193 千	
	Z	R06	AGH40W	2500	09.10	30	クロ	FA AAC	5 A	4,380	37347 千	
	Z	R06	AGH40W	2500	09.02	19	パール	FA AAC	4.5 A	3,800	37442 千	
	Z	R06	AGH40W	2500	09.06	18	パール	FA AAC	4.5 B	4,950	37733 千	
	Z	2.5S Cn ⁺ ツケー	R05	AGH30W	2500		36	パール	IA AAC	4.5 B	3,280	30146 千
	Z	2.5S Cn ⁺ ツケー	R05	AGH30W	2500		101	クロ	AT AC	3.5 B	1,980	31148
	Z	2.5S Cn ⁺ ツケー	R05	AGH30W	2500		26	パール	IA AAC	4 B	3,150	31271 千
	Z	2.5S Cn ⁺ ツケー	R05	AGH30W	2500	08.06	86	クロ	IA AAC	4 B	2,980	31296 千
	Z	2.5S Cn ⁺ ツケー	R05	AGH30W	2500	10.03	63	ホワイト	IA WAA	4 B	2,900	37121
	Z	2.5S Cn ⁺ ツケー	R05	AGH30W	2500		22	クロ	IA WAA	3.5 B	2,850	50045 千
	Z	2.5S Cn ⁺ ツケー	R04	AGH30W	2500	09.04	38	パール	AT AAC	4.5 B	3,580	31282 千
	Z	2.5S Cn ⁺ ツケー	R04	AGH30W	2500	09.09	91	クロ	IA AAC	4 B	880	35230
	Z	2.5S Cn ⁺ ツケー	R04	AGH30W	2500		69	パールシロ	IA AAC	4.5 B	2,890	35571 千
	Z	2.5S Cn ⁺ ツケー	R04	AGH30W	2500	09.09	54	クロ	IA AAC	4 B	3,000	37064 千
	Z	2.5S Cn ⁺ ツケー	R04	AGH30W	2500	09.06	24	クロ	IA WAC	4.5 A	3,080	37105 千
	Z	2.5S Cn ⁺ ツケー	R04	AGH30W	2500	09.05	30	クロ	IA AAC	4.5 B	3,180	37114 千
Z	2.5S Cn ⁺ ツケー	R04	AGH30W	2500	09.07	22	パール	IA WAA	4.5 B		37179 千	
Z	2.5S Cn ⁺ ツケー	R04	AGH30W	2500	09.10	40	パールシロ	IA AAC	4.5 B	2,980	37453 千	
Z	2.5X	R03	AGH30W	2500		112	パール	IA AAC	3.5 B	1,200	54	
Z	2.5S Cn ⁺ ツケー	R03	AGH30W	2500		27	パール	IA AAC	4.5 B	3,300	13048 千	
Z	2.5Sタイプ ゴ	R03	AGH30W	2500	09.02	38	パール	IA WAC	4.5 A		30070	
Z	2.5S ツケー	R03	AGH30W	2500	10.01	48	クロ	IA WAC	4.5 B		30113	
Z	2.5S	R03	AGH30W	2500	08.08	39	パールシロ	IA AAC	3 B	1,880	31019 千	
Z	2.5S Cn ⁺ ツケー	R03	AGH30W	2500	10.03	23	クロ	IA AAC	4.5 B	3,300	31145	
Z	2.5S Cn ⁺ ツケー	R03	AGH30W	2500		118	パール	IA AAC	4 C	1,780	31214	
Z	2.5S Cn ⁺ ツケー	R03	AGH30W	2500	10.01	50	クロ	IA WAA	4.5 B	3,390	31277 千	
Z	2.5S Cn ⁺ ツケー	R03	AGH30W	2500	08.09	9	パール	IA AAC	4.5 A	3,480	35367 千	
Z	2.5S Cn ⁺ ツケー	R03	AGH30W	2500		29	パールシロ	IA AAC	4.5 B	3,180	35522 千	
Z	2.5S Cn ⁺ ツケー	R03	AGH30W	2500		49	パールシロ	IA AAC	4.5 B	2,980	35726 千	
Z	2.5S Cn ⁺ ツケー	R03	AGH30W	2500	08.07	36	パール	IA WAA	4.5 A	3,330	37087 千	
Z	2.5S	R03	AGH30W	2500	10.01	71	クロ	IA AAC	4.5 B	1,500	37457	

このリストは参考資料に付き、誤記入等があった場合でも、一切クレームは受け付けません。

車名	グレード	年式	型式	排気量	車検	千Km	M ? 色	シフト/冷房	評価	スタート(千)	出品番号	
アルファード	2.5S Cn ⁺ ツケー	R03	AGH30W	2500	08.09	41	パール	IA AAC	4.5 B		37582 千	
	2.5S Cn ⁺ ツケー	R03	AGH30W	2500	08.06	62	クロ	FA WAC	4.5 B	2,850	37646 千	
	3.5Eg セラウンジ	R03	GGH30W	3500	10.03	63	クロ	IA AAC	4.5 B	2,480	37664 千	
	2.5S Cn ⁺ ツケー	R03	AGH30W	2500		39	クロ	IA WAA	3.5 B	2,550	50039 千	
	2.5S Cn ⁺ ツケー	R03	AGH30W	2500		43	パール	IA WAA	R A	2,180	50043 千	
	2.5S	R03	AGH30W	2500		56	クロ	IA AAC	RA B	800	50200	
	2.5Sタイプ ゴ	R03	AGH30W	2500		38	パール	IA WAA	3.5 B	2,350	50325 千	
	2.5S Cn ⁺ ツケー	R02	AGH30W	2500	08.11	79	クロ	IA AAC	R B	1,700	30111	
	2.5S	R02	AGH30W	2500	09.03	39	クロ	IA AAC	4.5 B	1,000	31267 千	
	2.5S Cn ⁺ ツケー	R02	AGH30W	2500		115	パール	IA WAA	4 B	1,780	35411	
	2.5S Cn ⁺ ツケー	R02	AGH30W	2500	09.03	50	パールシロ	AT WAA	4.5 B	2,780	35688 千	
	2.5S Cn ⁺ ツケー	R02	AGH30W	2500		30	クロ	IA WAA	4 B	2,380	50041 千	
	3.5Eg セラウンジ	S	R02	GGH30W	3500		72	パール	IA WAA	4 B	2,580	50264
	3.5Eg セラウンジ	S	R01	GGH30W	3500	08.06	83	クロ	AT AAC	4.5 B	2,600	31322 千
	3.5Eg セラウンジ	S	R01	GGH30W	3500	09.03	61	パール	AT AC	4.5 B	2,050	35436
	2.5S Cn ⁺ ツケー	R01	AGH30W	2500	08.10	36	パール	IA AAC	4 B	2,380	35622	
	2.5S Cn ⁺ ツケー	R01	AGH30W	2500	08.10	68	パール	IA AAC	4.5 B	2,250	37082	
	2.5S Cn ⁺ ツケー	R01	AGH30W	2500		49	クロ	IA WAC	4 B		37420	
	2.5S Cn ⁺ ツケー	R01	AGH30W	2500	09.09	60	パール	IA AAC	4 C	1,380	31408	
	3.5SC	30	GGH30W	3500		84	パールシロ	IA WAA	4.5 B	2,580	35394	
	3.5GF	29	GGH30Wカ	3500		70	パール	IA WAA	3.5 C	1,000	31299 千	
	2.5G	29	AGH30W	2500		59	パール	AT AAC	4 B	1,000	35085	
	2.5S An ⁺ ツケー	29	AGH30W	2500		93	クロ	IA WAC	4.5 B		37553	
	2.5S An ⁺ ツケBLK	29	AGH30W	2500	08.12	91	クロ	IA AAC	4.5 B	880	37626	
	2.5S An ⁺ ツケBLK	29	AGH30W	2500		69	パール	IA AAC	4 B	1,500	50119	
	2.5S	28	AGH30W	2500	09.08	99	パール	IA AAC	3.5 C	780	35079	
	3.5SA Cn ⁺ ツケ	28	GGH30W	3500	10.04	102	パール	AT AAC	4 B	1,180	37591	
	2.5S Cn ⁺ ツケー	28	AGH30W	2500	08.09	166	パール	IA AAC	R B	700	50125	
	2.5G	27	AGH30W	2500		106	クロ	IA AAC	4 B	680	30088	
	2.5G	27	AGH30W	2500		247	パールシロ	IA WAA	3.5 C	280	31180	
	2.5X	27	AGH30W	2500	08.09	156	クロ	IA AAC	3.5 C	500	31375	
	2.5S Cn ⁺ ツケー	27	AGH30W	2500		102	クロ	IA AAC	4 B	900	31391	
	2.5S	27	AGH30W	2500		231	グレイ	IA AAC	R C	380	33128	
	2.5S Cn ⁺ ツケー	27	AGH30W	2500		101	クロ	IA WAC	4 C	980	35723	
	240X	26	ANH20W	2400		158	クロ	IA AAC	3.5 B	180	31080	
	350S Cn ⁺ ツケー	26	GGH20W	3500	09.04	103	クロ	IA WAA	4 B	190	35369	
	240S	25	ANH20W	2400		72	クロ	IA AAC	4 B	180	31493	
	240S	25	ANH20W	2400		146	クロ	IA AAC	R B		33084	
	240X	25	ANH20W	2400	08.12	71	パール	AT AAC	3.5 B	30	35444	
	240G	25	ANH20W	2400	08.10	133	パール	AT AAC	3.5 C	100	50300	
	240S トコ	25	ANH20W	2400		111	クロ	IA AAC	4 C		53179	
	240S トコ	25	ANH20W	2400		145	パール	IA AAC	R B		53374	
240S	24	ANH20W	2400	09.03	108	クロ	IA AAC	4 C	50	37207		
240S	24	ANH20W	2400		183							

大記念サクスAA

第 1301 回 2026年 5月23日 開催

車名	グレード	年式	型式	排気量	車検	千Km	M ? 色	シフト/冷房	評価	スタート(千)	出品番号
	FJミテッド 2	22	SCP90	1300	09.04	81	シルバー	FA AC	3.5 C	1	90359
	B エデ' イジョン	22	KSP90	1000		66	クロ	FA AC	***	63	95072
	F	22	SCP90	1300		302	ホワイト	AT ***	***		98057
	B エデ' イジョン	22	KSP90	1000		68	シルバー	FA ***	***		98088
	FJミテッド*	21	SCP90	1300		89	シルバー	AT AC	3.5 C	10	90009
	F	21	SCP90	1300		103	パ'ブル	FA AC	4 C		90085
	RS	20	NCP91	1500	09.09	82	クロ	F5 AAC	3.5 C		53154
	U	20	SCP90	1300	09.11	77	パ'ブル	FA AAC	3 C		90050
	U	20	SCP90	1300		154	パ'ブル	FA AAC	3.5 B		90071
	Fアド'バ'ンスト'ED	19	SCP90	1300		45	コン	FA AC	4 B		53502
	F	18	KSP90	1000		86	シルバー	FA アリ	3.5 B		53126
	F	18	SCP90	1300		118	レッド	FA AC	3.5 C		90267
	X	17	NCP91	1500		67	シルバー	AT AC	3 C		53469
	F	17	KSP90	1000		61	コン	AT AC	3.5 B	100	71024
	ウ'イツ 5D 4WD	1.3F LED-ED	28	NSP135	1300	174	クロ	FA AC	3.5 C		53337
	F	27	NSP135	1300	08.12	32	レッド	FA AC	4 C		37162
	ウ'エルファイア	Z'レミア	R08	TAHA40W	2400	11.04	0	グレイ	FA WAA S A	6,200	35722 千
	Z'レミア	R08	TAHA40W	2400		0	パ'ブル	FA AAC S A	6,000	37688 千	
	Z'レミア	R07	TAHA40W	2400	10.03	9	グレイ	FA AAC 4.5 A	7,100	22 千	
	Z'レミア	R07	TAHA40W	2400		0	クロ	FA WAA 5 A	6,900	129 千	
	Z'レミア	R07	TAHA40W	2400	10.05	9	クロ	FA AAC 4.5 B	6,100	13006 千	
	Z'レミア	R07	TAHA40W	2400	10.07	5	パ'ブル	FA AAC 5 A	6,300	31006 千	
	Z'レミア	R07	TAHA40W	2400	10.09	3	クロ	FA WAA 4.5 A	5,800	31275 千	
	Z'レミア	R07	TAHA40W	2400	10.06	6	パ'ルシロ	FA AAC 5 A	5,980	35083 千	
	Z'レミア	R07	TAHA40W	2400	10.05	10	パ'ブル	FA AAC 5 A	6,250	35096 千	
	Z'レミア	R07	TAHA40W	2400	10.06	14	パ'ブル	FA WAC 5 A	5,800	35110 千	
	Z'レミア	R07	TAHA40W	2400	10.04	0	クロ	FA AAC 6 A	6,780	35213 千	
	Z'レミア	R07	TAHA40W	2400	10.04	7	パ'ブル	FA AAC 6 A	7,280	35616 千	
	Z'レミア	R07	TAHA40W	2400	10.05	9	クロ	FA AAC 4.5 A	5,800	37424 千	
	Z'レミア	R07	TAHA40W	2400	10.05	0	グレイ	FA AAC 6 A	6,580	37627 千	
	Z'レミア	R06	TAHA40W	2400	09.03	9	クロ	FA AAC 5 A	5,980	35039 千	
	Z'レミア	R06	TAHA40W	2400	09.07	6	パ'ブル	FA AAC 5 A		37109 千	
	Z'レミア	R05	TAHA40W	2400		67	クロ	FA AAC 4.5 B	4,880	35043 千	
	Z'レミア	R05	TAHA40W	2400	08.10	9	パ'ブル	FA AAC 5 A	5,880	37058 千	
	2.5Zコ'ルデ'ア'ス	R03	AGH30W	2500		43	クロ	IA WAC 4.5 B	2,150	13043 千	
	2.5G'ルデ'ア'ス 2	R03	AGH30W	2500		31	クロ	IA AAC 4.5 B	2,750	35599 千	
	2.5Z	R01	AGH30W	2500		168	クロ	IA AAC 3.5 C	880	30100	
	3.5Z G	31	GGH30W	3500	10.01	34	パ'ブル	IA AAC 5 A	2,280	37091	
	2.5Z Gエ'イジョン	31	AGH30W	2500		52	パ'ブル	AT AAC 4 C	2,300	50329 千	
	2.5Z	30	AGH30W	2500	09.09	39	パ'ブル	AT AAC 4.5 B	1,900	31043	
	2.5Z Gエ'イジョン	30	AGH30W	2500		50	パ'ブル	AT AAC 4.5 B	1,780	37433	
	2.5X	30	AGH30W	2500		110	パ'ブル	AT WAC 4 B	980	37509	
	3.5V L	29	GGH30W	3500		56	クロ	IA AAC 4.5 B	1,400	13090	
	2.5Z Aエ'イジョン	29	AGH30W	2500		72	パ'ブル	IA AAC 4 B	1,190	31384	
	2.5Z Gエ'イジョン	29	AGH30W	2500	08.07	135	クロ	AT AAC 3.5 B	580	37126	
	2.5Z Aエ'イ G7イ	29	AGH30W	2500		79	パ'ブル	IA WAA 4 B	880	37499	
	2.5Z Aエ'イ G7イ	29	AGH30W	2500		67	クロ	IA AAC 4 B	1,700	50101	
	3.5エ'ガ'ゼ'ラウン'グ	28	GGH30Wカ'イ	3500		73	クロ	IA AAC 4 B	980	37390	
	2.5Z	28	AGH30W	2500		41	パ'ルシロ	IA AAC 4 B	1,380	50047	
	2.5Z Gエ'イジョン	28	AGH30W	2500		67	クロ	IA WAA R B	1,700	50051	
	2.5Z Aエ'イジョン	28	AGH30W	2500		58	パ'ブル	IA AAC 4 C	1,500	50122	
	Z フ'クン	28	AGH30W	2500		53	クロ	IA AAC R C	950	50231	
	2.5Z Gエ'イジョン	27	AGH30W	2500		63	クロ	IA WAC 4 B	980	30013	
	2.5Z Gエ'イジョン	27	AGH30W	2500		155	クロ	IA AAC 3.5 B	880	30127	
	2.5Z Aエ'イジョン	27	AGH30W	2500		155	パ'ブル	IA AAC 3.5 C	280	35117	
	2.5V	27	AGH30W	2500		72	クロ	IA WAA 4 B	890	35280	
	2.5Z Gエ'イジョン	27	AGH30W	2500		47	パ'ルシロ	IA AAC 4.5 B	1,730	35382	
	2.5Z Gエ'イジョン	27	AGH30W	2500		165	クロ	IA AAC R B	600	50075	
	2.5Z	27	AGH30W	2500		177	クロ	AT WAC 3.5 C	350	50151	
	2.5Z	27	AGH30W	2500		82	パ'ブル	IA AAC 4.5 B	900	50349	

車名	グレード	年式	型式	排気量	車検	千Km	M ? 色	シフト/冷房	評価	スタート(千)	出品番号
	3.5ZA G-ED	27	GGH30W	3500		193	パ'ブル	IA AAC RA C		480	50391
	3.5V Lエ'イジョン	26	GGH20W	3500	09.07	93	パ'ブル	AT AAC R C		50	33073
	2.4Zコ'ルデ'ア'2	26	ANH20W	2400		29	パ'ブル	IA AAC 4 B		600	50020
	2.4Zコ'ルデ'ア'2	26	ANH20W	2400	09.02	96	パ'ブル	IA AAC 4 B		300	50113
	2.4Zコ'ルデ'ア'2	26	ANH20W	2400		38	クロ	AT AAC 4 C		1,080	50129
	2.4X	26	ANH20W	2400		195	パ'ブル	IA AAC 3.5 C		60	53190
	2.4Zコ'ルデ'ア'2	26	ANH20W	2400		198	クロ	IA WAC 3.5 C			90043
	2.4Zコ'ルデ'ア'2	25	ANH20W	2400	08.12	151	パ'ルシロ	IA WAC 3.5 B			100
	2.4X	25	ANH20W	2400		98	パ'ブル	IA AAC R C		100	30098
	2.4X	25	ANH20W	2400		193	クロ	AT AC 3.5 B		10	53035
	2.4Zコ'ルデ'ア'2	25	ANH20W	2400		148	パ'ブル	IA AAC 4 B			53353
	2.4X	24	ANH20W	2400		134	パ'ブル	AT AAC R B		10	20039
	3.5V	24	GGH20W	3500	09.04	77	パ'ブル	IA WAC 3.5 B		10	31136
	2.4Z	24	ANH20W	2400	09.07	97	クロ	IA WAC 4 B		20	35060
	2.4Z	24	ANH20W	2400		109	パ'ブル	IA AAC 3.5 B			50202
	2.4Z	24	ANH20W	2400		147	クロ	IA AAC 4 C			53191
	2.4Z	23	ANH20W	2400		86	クロ	AT AAC 3 C		30	53406
	2.4Z'ラ'チナ'セ'ク'2	22	ANH20W	2400	09.08	144	パ'ブル	IA WAA 3.5 C			31054
	2.4Z	22	ANH20W	2400	09.10	104	パ'ブル	IA AAC 3.5 C		50	37014
	2.4X	22	ANH20W	2400	08.10	58	クロ	AT AAC 3 B		100	50093
	2.4Z'ラ'チナ'セ'ク'2	22	ANH20W	2400		71	パ'ブル	IA AAC 4 B		50	50171
	2.4Z'ラ'チナ'セ'ク'2	22	ANH20W	2400		108	パ'ブル	IA AAC 3.5 C		80	72010
	2.4X	21	ANH20W	2400		83	クロ	AT AAC 3 C		8	53181
	3.5V Lエ'イジョン	20	GGH20W	3500		190	クロ	IA AAC R C		70	50108
	2.4Z	20	ANH20W	2400	09.11	222	クロ	IA AAC 3.5 C			90140
	ウ'エルファイア 4WD	Z'レミア	R06	TAHA45W	2400		7	パ'ブル	FA WAA 4.5 B	5,600	31327 千
	Z'レミア	R05	TAHA45W	2400	08.11	8	パ'ルシロ	FA WAA 5 A	5,580	35592 千	
	2.4X	26	ANH25W	2400	08.07	202	パ'ブル	AT AAC 3.5 C		10	31403
	3.5Z	23	GGH25W	3500	08.07	134	クロ	IA AAC 4 B		30	31367
	2.4Z'ラ'チナ'セ'ク'2	22	ANH25W	2400		155	パ'ブル	IA AAC 3.5 C			53058
	2.4Z	20	ANH25W	2400	09.10	126	パ'ルシロ	IA AAC 4 C		30	53351
	ウ'エルファイアHV	Z'レミア	R08	AAHH40W	2500	11.03	0	クロ	FA WAA S A	5,500	37479 千
	Z'レミア	R08	AAHH40W	2500	11.05	0	クロ	FA AAC S A	6,400	37746 千	
	Z'レミア	R07	AAHH40W	2500	10.04	8	パ'ブル	FA WAA 5 A	5,380	155 千	
	Z'レミア	R07	AAHH40W	2500	10.05	3	クロ	FA WAA 5 A	6,600	35177 千	
	Z'レミア	R07	AAHH40W	2500	10.06	2	クロ	FA AAC 6 A	5,450	35330 千	
	Z'レミア	R07	AAHH40W	2500	10.03	0	パ'ブル	FA AAC 6 A	6,500	37155 千	
	Z'レミア	R07	AAHH40W	2500	10.05	3	クロ	FA AAC 5 A	5,360	37186 千	
	Z'レミア	R07	AAHH40W	2500	10.02	10	パ'ブル	FA WAC 5 A			37366 千
	Z'レミア	R07	AAHH40W	2500		14	グレイ	FA AAC 5 A	5,200	37486 千	
	Z'レミア	R06	AAHH40W	2500	09.12	6	クロ	FA WAA 4.5 A	4,980	119 千	
	Z'レミア	R06	AAHH40W	2500	09.10	6	パ'ブル	FA WAA 5 A	5,300	154 千	
	Z'レミア	R06	AAHH40W	2500	09.01	17	クロ	FA WAA 4.5 A	4,780	13022 千	
	Z'レミア	R06	AAHH40W	2500	09.01	55	クロ	FA AAC 4.5 B	4,080	35128 千	
	Z'レミア	R06	AAHH40W	2500	09.12	0	パ'ブル	AT AAC 6 A	5,500	37476 千	
	Z'レミア	R05	AAHH40W	2500		17	パ'ブル	FA WAA 5 A	4,850	13051 千	
	Z'レミア	R05	AAHH40W	2500		79	クロ	FA AAC 4.5 B	3,780	35595 千	
	Z'レミア	R05	AAHH40W	2500		18	クロ	FA WAA 4.5 A			37111 千
	ウ'エルファイアHV4W	Z'レミア	R07	AAHH45W	2500	10.09	5	クロ	FA AAC 5 A	5,880	31239 千
	Z'レミア	R07	AAHH45W	2500	10.03	9	パ'ブル	FA WAA 4 A	4,850	50037 千	
	Z'レミア	R06	AAHH45W	2500	09.06	8	パ'ブル	AT AAC 4.5 A	5,380	35064 千	
	Z'レミア	R06	AAHH45W	2500		19	クロ	FA WAA 4 B	4,650	50372 千	
	X	28	AYH30W	2500		174	クロ	IA AAC 3.5 B		598	37244
	ZR Gエ'イジョン	28	AYH30W	2500		78	クロ	IA AAC 4 C		1,580	50223
	V	27	AYH30W	2500		142	パ'ブル	IA AAC R B		780	50269
	ZR	26	ATH20W	2400	09.05	68	パ'ブル	AT AC 4 B		590	35442
	ZR Gエ'イジョン	25	ATH20W	2400		166	パ'ブル	IA AAC 3.5 C		30	35041
	ZR Gエ'イジョン	24	ATH20W	2400	09.03	112	クロ	IA AAC 4 C		590	35240
	ZR Gエ'イジョン	24	ATH20W	2400	09.05	203	クロ	IA AC 3.5 C		80	35270
	ウ'エ'ロ'ツ'サ	VR25	JZX110	2500		36	パ'ブル	FA AAC 4 B		980	50110

このリストは参考資料に付き、誤記入等があった場合でも、一切クレームは受け付けません。

このリストは参考資料に付き、誤記入等があった場合でも、一切クレームは受け付けません。

大記念サンクスAA

第 1301 回 2026年 5月23日 開催

車名	グレード	年式	型式	排気量	車検	千Km	M ? 色	シフト/冷房	評価	スタート(千)	出品番号
ダウラー	ハイブリッド S-Z	R08	ZWR90W	1800	11.03	0	パール	IA AAC S A		3,480	152 キ
	S-Z	R08	MZRA90W	2000	11.04	0	パール	IA AAC S A		2,600	13041 キ
	ハイブリッド S-Z	R08	ZWR90W	1800	11.03	0	パール	IA AAC S A		3,480	31263 キ
	ハイブリッド S-Z	R08	ZWR90W	1800	11.01	0	パール/シロ	IA AAC S A		3,150	35303 キ
	ハイブリッド S-Z	R08	ZWR90W	1800	11.01	4	パール	IA AAC 6 A		3,180	35629 キ
	ハイブリッド S-Z	R07	ZWR90W	1800	10.09	6	パール/シロ	IA WAC 5 A		2,880	31251 キ
	ハイブリッド S-Z	R07	ZWR90W	1800	10.02	5	パール	IA WAA 6 A		2,880	35035 キ
	S-G	R07	MZRA90W	2000	10.01	3	パール	IA AAC 5 A		1,880	35479
	S-Z	R07	MZRA90W	2000	10.01	18	クロ	IA AAC 4.5 A		2,380	35649
	ハイブリッド S-Z	R07	ZWR90W	1800	10.04	22	クロ	IA AAC 4.5 B		2,480	37075 キ
	ハイブリッド S-Z	R07	ZWR90W	1800	10.02	18	パール/シロ	IA WAC 4.5 B		2,180	37363
	ハイブリッド S-G	R06	ZWR90W	1800		42	パール	IA AAC 4.5 B		2,100	86
	ハイブリッド S-Z	R06	ZWR90W	1800	09.10	8	クロ	IA AAC 4.5 A		2,900	13046 キ
	ハイブリッド S-Z	R06	ZWR90W	1800	09.12	16	パール	AT WAC 4.5 B		3,000	13052 キ
	ハイブリッド S-Z	R06	ZWR90W	1800		46	クロ	IA AAC 4.5 B		2,600	13081
	ハイブリッド S-Z	R06	ZWR90W	1800		13	パール	IA WAC 5 A			30001
	ハイブリッド S-Z	R06	ZWR90W	1800	09.09	19	クロ	IA AAC 4.5 B		2,000	37289 キ
	ハイブリッド S-Z	R05	ZWR90W	1800	10.02	49	パール	IA AAC 4.5 A		2,600	75
	ハイブリッド S-Z	R05	ZWR90W	1800		27	クロ	IA AAC 5 A		2,700	77 キ
	S-Z	R05	MZRA90W	2000		21	クロ	IA AAC 4.5 A		2,300	185 キ
	S-Z	R05	MZRA90W	2000		22	クロ	IA AAC 4.5 B		2,400	13013 キ
	ハイブリッド S-Z	R05	ZWR90W	1800		22	クロ	IA AAC 4.5 B		2,900	13101
	ハイブリッド S-G	R05	ZWR90W	1800		40	パール	IA AAC 4.5 B		2,200	13106
	ハイブリッド S-Z	R05	ZWR90W	1800		28	パール/シロ	IA WAA 3.5 B		2,080	31201
	ハイブリッド S-Z	R05	ZWR90W	1800		23	クロ	AT AAC 4.5 B		2,650	31457
	ハイブリッド S-Z	R05	ZWR90W	1800	08.10	22	パール	IA AAC 4.5 B		2,680	35037
	S-Z	R05	MZRA90W	2000	10.05	29	クロ	AT WAC 4.5 B		1,980	35549
	ハイブリッド S-Z	R05	ZWR90W	1800	08.09	41	パール/シロ	IA WAA 4.5 A		2,180	35614
	S-Z	R05	MZRA90W	2000	08.07	44	クロ	IA AAC 4.5 B		1,880	37041
	ハイブリッド S-Z	R05	ZWR90W	1800	08.10	29	パール/シロ	IA WAC 4.5 B		2,700	37119
	ハイブリッド S-Z	R05	ZWR90W	1800		62	クロ	IA AAC 4 B		1,680	37163
	S-Z	R05	MZRA90W	2000	10.01	17	クロ	IA WAC 4.5 B		1,680	37327
	ハイブリッド S-Z	R05	ZWR90W	1800	08.10	74	パール	AT AAC 4.5 B		1,180	37606
	S-G	R05	MZRA90W	2000		36	クロ	IA AAC 3.5 B		1,780	50167
	S-Z	R04	MZRA90W	2000	09.11	18	クロ	AT WAC 5 A		2,550	13199
	S-Z	R04	MZRA90W	2000	09.07	37	パール	IA AAC R B		1,780	30217
	ハイブリッド S-Z	R04	ZWR90W	1800	09.08	70	クロ	IA AAC 4.5 B		1,980	31123
	ハイブリッド S-Z	R04	ZWR90W	1800	09.03	62	クロ	IA AAC 4.5 B		1,980	31382
	S-Z	R04	MZRA90W	2000		14	クロ	IA AAC 4.5 B		2,480	35053
	S-Z	R04	MZRA90W	2000	09.04	43	クロ	IA AAC 4.5 B		2,000	35205
	ハイブリッド S-Z	R04	ZWR90W	1800		57	クロ	IA WAA 4 A		1,980	37209
	S-Z	R04	MZRA90W	2000	09.03	51	クロ	IA AAC 4.5 B		1,950	37461
	ハイブリッド S-Z	R04	ZWR90W	1800	09.09	22	パール	IA AAC 4.5 B		2,180	37546
	ZSキラメキ3	R03	ZRR80W	2000		40	クロ	IA AAC 4.5 B		1,650	13072
	ZSキラメキ3	R03	ZRR80W	2000		39	クロ	IA AAC 4.5 B		1,900	13086
	ZSキラメキ3	R03	ZRR80W	2000		10	クロ	AT WAC 4.5 B		2,200	13099
	ZSキラメキ3	R03	ZRR80W	2000		17	パール	AT WAC 5 A		2,100	13120
	HV ZSキラメキ3	R03	ZWR80W	1800		42	クロ	IA AAC 4.5 B		2,050	13122
	ZSキラメキ3	R03	ZRR80W	2000		25	クロ	IA WAA 4.5 B		1,750	13160
	ZSキラメキ3	R03	ZRR80W	2000		59	クロ	AT AAC 4.5 B		1,500	13171
	HV ZSキラメキ3	R03	ZWR80W	1800		21	クロ	IA AAC 4.5 B		1,800	13178
	HV ZSキラメキ3	R03	ZWR80W	1800		48	クロ	IA AAC 4.5 B		2,050	13181
	ZSキラメキ3	R03	ZRR80W	2000		13	パール/シロ	IA AAC 4.5 B		1,880	13204
	ZSキラメキ3	R03	ZRR80W	2000		14	パール	IA AAC 4.5 B		1,800	13210
	ZSキラメキ3	R03	ZRR80W	2000		58	パール	IA AAC R B		780	33023
	HV ZSキラメキ3	R03	ZWR80W	1800	10.03	106	クロ	IA WAC 4 B		1,140	37251
	ZSキラメキ3	R03	ZRR80W	2000	10.01	23	クロ	IA AAC 4.5 A		980	37508
	ZSキラメキ3	R03	ZRR80W	2000		15	パール	AT AAC 3.5 B		1,580	37703
	ZSキラメキ3	R03	ZRR80W	2000		72	クロ	IA AAC 4 C		1,180	50226
	ZSキラメキ3	R03	ZRR80W	2000		56	クロ	IA WAA R B		1,180	50227

車名	グレード	年式	型式	排気量	車検	千Km	M ? 色	シフト/冷房	評価	スタート(千)	出品番号
	ZSキラメキ2	R02	ZRR80W	2000	09.06	43	クロ	IA WAC 4 B			90
	HV ZSキラメキ3	R02	ZWR80W	1800	09.11	34	クロ	IA AAC 5 A		1,880	13029 キ
	ZSキラメキ3	R02	ZRR80W	2000	09.07	32	クロ	IA AAC 4.5 A		1,400	13079
	ZS	R02	ZRR80W	2000		43	クロ	IA AAC 4.5 B		1,100	13091
	HV ZSキラメキ2	R02	ZWR80W	1800	09.07	39	パール	IA AAC 4 B		1,698	31126
	ZSキラメキ2	R02	ZRR80W	2000		59	クロ	AT AAC R B		1,180	33096
	ZSキラメキ2	R02	ZRR80W	2000	09.02	98	クロ	IA AAC 3 C		480	35320
	ZSキラメキ2	R02	ZRR80W	2000	09.07	48	クロ	IA AAC 4 B		1,260	35604
	ZSキラメキ2	R02	ZRR80W	2000	09.04	69	パール	IA AAC 4.5 B		1,250	37038
	ZSキラメキ2	R02	ZRR80W	2000	09.01	120	パール	IA AC 4 B		880	37065
	HV X	R02	ZWR80G	1800	09.03	55	パール	IA AAC 4.5 B		1,380	37307
	ZSキラメキ3	R02	ZRR80W	2000		44	クロ	AT AAC 3.5 B		1,380	37704
	ZSキラメキ3	R02	ZRR80W	2000		83	クロ	IA AAC 4.5 B		980	50107
	ZSキラメキ2	R01	ZRR80W	2000	08.09	61	パール	IA AAC 4.5 B		1,200	184
	ZSキラメキ2	R01	ZRR80W	2000		38	クロ	AT AAC 4.5 B		1,500	13066
	ZSキラメキ2	R01	ZRR80W	2000	08.09	51	クロ	IA AAC R B		580	33070
	X	R01	ZRR80G	2000		56	パール	IA AAC 4.5 B			37692
	HV ZSキラメキ	R01	ZWR80W	1800		85	クロ	IA AAC R B		680	50001
	HV ZSキラメキ2	R01	ZWR80W	1800		71	クロ	IA AAC 4 B		1,500	50058
	ZSキラメキ2	R01	ZRR80W	2000		80	クロ	IA AAC 4 C		500	50154
	HV ZSキラメキ2	R01	ZWR80W	1800		60	クロ	AT AAC 4 B		1,300	50296
	ZSキラメキ2	31	ZRR80W	2000		31	クロ	IA AAC 4.5 B			30195
	ZSキラメキ	31	ZRR80W	2000	10.01	71	クロ	IA AAC 4 C		950	31129
	HV X	31	ZWR80G	1800		108	パール	IA AAC 4 C		700	50277
	ZSキラメキ	30	ZRR80W	2000		72	パール	IA AAC 4.5 B		720	30186
	ZSキラメキ	30	ZRR80W	2000	09.06	91	パール	AT AAC 3.5 B		700	31396
	X セーフティセンスC	30	ZRR80G	2000	08.11	57	シルバー	IA AAC 3.5 C		680	31491
	ZSキラメキ	30	ZRR80W	2000	09.03	81	パール/シロ	IA AAC 4.5 B		780	35017
	ZSキラメキ	30	ZRR80W	2000	09.04	48	クロ	IA AAC 4.5 B		1,290	35071
	ZSキラメキ	30	ZRR80W	2000	09.05	85	クロ	AT AAC 4 C		880	35260
	ZS	30	ZRR80W	2000	09.05	74	ホルド	IA WAC 4.5 B			35363
	ZSキラメキ	30	ZRR80W	2000		50	クロ	IA AAC 4.5 B		900	35374
	ZSキラメキ	30	ZRR80W	2000	09.01	50	クロ	AT AC 3.5 B		980	35438
	ZSキラメキ	30	ZRR80W	2000	09.01	120	クロ	IA WAC 4 C		680	37511
	HV ZSキラメキ	30	ZWR80W	1800		60	クロ	IA AAC 4.5 B		980	37534
	ZSキラメキ	30	ZRR80W	2000	09.02	53	クロ	IA AAC 4.5 B			37615
	ZSキラメキ	30	ZRR80W	2000	09.06	99	クロ	IA WAC 4 C			37709
	ZSキラメキ	30	ZRR80W	2000		72	クロ	IA AAC R B		490	50208
	X フラクション	30	ZRR80Gハイ	2000		170	パール	IA AAC 3.5 C		300	50292
	V	29	ZRR80G	2000	08.10	213	パール	IA AAC R B		70	33104
	ZSキラメキ	29	ZRR80W	2000	08.12	145	クロ	IA AAC 4 B		280	37471
	ZS	29	ZRR80W	2000		55	パール	IA AAC 3.5 B		900	50013
	ZS	29	ZRR80W	2000		57	クロ	IA WAC 3.5 B		750	50085
	HV ZSキラメキ2	29	ZWR80W	1800		111	クロ	IA AAC R B		180	50255
	X	28	ZRR80G	2000		53	クロ	IA AAC 4 C		590	30066
	HV ZS	28	ZWR80W	1800	09.02	64	クロ	IA AAC R B		580	33115
	ZSキラメキ	28	ZRR80W	2000	09.03	62	クロ	IA WAA 4.5 B		580	35313
	X	28	ZRR80G	2000		56	クロ	IA AAC 4 B		380	37055
	ZSキラメキ	28	ZRR80W	2000	09.02	50	クロ	IA AAC 4 B		500	37063
	ZSキラメキ	28	ZRR80W	2000	09.01	124	クロ	IA AAC 4 B		80	37586
	ZSキラメキ2	28	ZRR80W	2000	09.12	40	クロ	IA AAC 3.5 B		980	50073
	ZSキラメキ	28	ZRR80W	2000		75	クロ	IA AAC 4.5 B		550	50157
	HV ZS	28	ZWR80W	1800		157	クロ	IA AAC 3.5 B		200	50169
	ZSキラメキ2	28	ZRR80W	2000	09.07	84	パール	IA AAC 4.5 B		680	50299
	ZS	27	ZRR80W	2000		140	クロ	IA AAC 4 C		30	35073
	ZSキラメキ	27	ZRR80W	2000	08.08	57	クロ	IA AAC 4.5 B		680	35317
	ZS	27	ZRR80W	2000	08.09	193	コン	IA WAA 3.5 B		180	35414
	ZSキラメキ	27	ZRR80W	2000	10.02	144	クロ	IA AAC 3.5 B		280	35499
	ZSキラメキ	27	ZRR80W	2000	08.09	54	クロ	IA AAC 4 B		490	35647
	HV V	27	ZWR80G	1800		60	クロ	IA AAC 4.5 B		480	37139

このリストは参考資料に付き、誤記入等があった場合でも、一切クレームは受け付けません。

このリストは参考資料に付き、誤記入等があった場合でも、一切クレームは受け付けません。

大記念サクスAA

第1301回 2026年5月23日 開催

車名	グレード	年式	型式	排気量	車検	千Km	M ? 色	シフト/冷房	評価	スタート(千)	出品番号		
	HV V	27	ZWR80G	1800		78	ク	AT AC	4 B	420	50114		
	ZSキラムキ	27	ZRR80W	2000		99	パ	IA AAC	4.5 B	450	50261		
	ZSキラムキ	27	ZRR80G	2000		140	ク	AT AAC	3 C	80	53089		
	ZS	26	ZRR80W	2000		160	ク	AT AAC	3.5 C	30	35393		
	ZS	26	ZRR80W	2000	09.07	101	ク	IA AAC	4 C	1	35607		
	ZS	26	ZRR80W	2000	08.11	161	シルバ	IA AAC	3.5 B		35666		
	ZS	26	ZRR80W	2000	09.05	78	ク	IA AAC	3.5 B	380	37283		
	ZS	26	ZRR80W	2000	09.10	187	ク	AT AAC	3.5 B	300	37609		
	ZSキラムキZ	26	ZRR70W	2000	09.01	76	パ	AT AAC	4 C	200	50301		
	X	26	ZRR80G	2000	09.04	95	ク	IA AAC	4 B	80	90491		
	ZSキラムキ3	25	ZRR70W	2000	10.01	140	パ	IA AAC	4 C	20	35157		
	X Lエドイション	25	ZRR70G	2000		111	ガンメタ	IA AAC	3.5 B	50	37403		
	X Lエドイション	25	ZRR70G	2000		179	パ	IA AAC	3.5 B		37507		
	ZSキラムキ3	25	ZRR70W	2000		74	パ	IA AAC	4.5 B	50	50087		
	ZSキラムキZ	25	ZRR70W	2000		67	ク	IA AAC	4 B	180	50185		
	ZSキラムキZ	25	ZRR70W	2000		124	ク	IA AAC	R C	30	53055		
	ZSキラムキ3	25	ZRR70W	2000		155	ク	IA AAC	3.5 C		53262		
	ZSキラムキZ	25	ZRR70W	2000	08.11	135	パ	IA AAC	4 C	30	53419		
	ZSキラムキ3	25	ZRR70W	2000		216	ク	IA AAC	3 C	30	90198		
	ZSキラムキ2	24	ZRR70W	2000		218	ク	IA AAC	3.5 C		53073		
	ZSキラムキ2	24	ZRR70W	2000		132	ク	IA AAC	R C		53301		
	X Lエドイション	24	ZRR70G	2000		193	パ	IA AAC	3.5 C		53305		
	ZSキラムキ2	24	ZRR70W	2000		152	ク	IA AAC	R C		90246		
	ZSキラムキ	23	ZRR70W	2000		83	パ	IA AAC	R B		33068		
	X Lエドイション	23	ZRR70G	2000		99	ク	AT AAC	4 B		53248		
	ZSキラムキ	23	ZRR70W	2000		147	パ	IA AAC	4 C	50	53287		
	ZS	22	ZRR70W	2000	09.03	199	パ	IA AAC	3.5 C	50	53167		
	X	22	ZRR70G	2000		198	シルバ	IA AAC	3.5 C		53226		
	ケルキヤブフクシ	22	ZRR70Gカイ	2000		246	パ	IA AAC	3.5 C	1	90144		
	X Lエドイション	21	ZRR70G	2000		94	パ	AT AAC	4 B		35720		
	X	21	ZRR70G	2000		113	パ	IA AAC	4 C		37666		
	ZSキラムキ2	21	ZRR70W	2000		223	パ	IA AAC	3.5 B	30	73004		
	ZSキラムキ	21	ZRR70W	2000		218	パ	IA AAC	3.5 B		90377		
	ZS	20	ZRR70W	2000		155	ク	AT AAC	3.5 C	55	53246		
	X Lエドイション	20	ZRR70G	2000		154	パ	IA AAC	3 C		90105		
	Z	19	ZRR70W	2000		95	シルバ	IA AAC	4 C		35520		
	Zキラムキ	19	AZR60G	2000		214	パ	AT AAC	3 D		37740		
	ZS	19	ZRR70W	2000		157	ク	IA AAC	3.5 C		90261		
	Zキラムキ	19	AZR60G	2000		222	ク	IA AAC	3 D		90405		
	X	18	AZR60G	2000		207	パ	IA AAC	3.5 C		90342		
	X	17	AZR60G	2000		112	シルバ	IA AAC	R C		90004		
	Zキラムキ	17	AZR60G	2000		178	ク	IA AAC	R C		90122		
	Z	16	AZR60G	2000		151	シルバ	AT AAC	3.5 C		37518		
	X Gエドイション	16	AZR60G	2000		60	パ	IA AAC	3.5 C	10	53165		
	X	16	AZR60G	2000	09.09	94	ホワイト	IA AAC	3.5 C		90196		
ウ	ヴォクシー 4WD		ハイブリッドS-Z	R07	ZWR95W	1800	10.03	12	ク	IA AAC	4.5 B	3,480	31185
			S-Z	R06	MZRA95W	2000	09.03	30	パ	IA AAC	4.5 B	2,180	35714
			ハイブリッドS-Z	R05	ZWR95W	1800		16	パ	IA ***	****		98030
			ZSキラムキ3	R03	ZRR85W	2000		91	パ	IA AAC	3.5 B	680	37021
			X	30	ZRR85G	2000	08.11	105	パ	IA AAC	4 B	380	35494
			X	29	ZRR85G	2000		110	シルバ	AT AAC	4 C	200	190
			ZSキラムキ	29	ZRR85W	2000	08.12	139	ク	IA AAC	4 C	80	37261
			X Cバ ッケージ	27	ZRR85G	2000		124	シルバ	IA AAC	R C	80	50079
			Z	21	ZRR75W	2000		173	シルバ	IA AAC	3 C		53192
エスクァイア	GI	R03	ZRR80G	2000	10.05	45	パ	IA AAC	4.5 B	1,450	31198		
	HV GI	R03	ZWR80G	1800	10.01	50	パ	IA AAC	R B	1,250	33044		
	GI	R02	ZRR80G	2000	09.01	65	ク	IA AAC	4.5 B	1,180	35051		
	GI	R02	ZRR80G	2000		27	ク	IA AAC	4 B	1,580	50214		
	GI	R01	ZRR80G	2000		62	ク	IA AAC	4.5 B	1,500	13080		
	GI	R01	ZRR80G	2000		69	ク	IA AAC	4 B	1,400	50011		

このリストは参考資料に付き、誤記入等があった場合でも、一切クレームは受け付けません。

車名	グレード	年式	型式	排気量	車検	千Km	M ? 色	シフト/冷房	評価	スタート(千)	出品番号
	GI	R01	ZRR80G	2000		48	パ	IA AAC	3.5 B	1,380	50159
	HV GI	31	ZWR80G	1800		49	ク	IA AAC	3.5 B	780	37057
	GI	31	ZRR80G	2000		58	ク	IA AAC	4 B	782	37185
	HVGI	30	ZWR80G	1800		117	ク	AT AAC	3.5 B	580	35488
	GI	30	ZRR80G	2000		11	パ	IA AAC	3.5 A	1,280	37150
	GI	30	ZRR80G	2000	09.05	67	パ	IA AAC	4 B	1,300	50009
	HVGI	30	ZWR80G	1800	09.03	73	パ	IA AAC	R B	480	50055
	HV GI	30	ZWR80G	1800	09.10	112	パ	IA AAC	R B	680	50071
	HVGI	30	ZWR80G	1800		30	パ	IA AAC	4 C	1,480	73019
	HV XI	29	ZWR80G	1800	08.09	59	ク	IA AAC	4.5 B	950	30093
	HV GI	29	ZWR80G	1800		37	ク	IA AAC	R B	980	33074
	HV GI	29	ZWR80G	1800	10.01	88	ク	IA AAC	4.5 B	680	35668
	GI	29	ZRR80G	2000	10.03	34	パ	IA AAC	4 C	580	37605
	HV XI	29	ZWR80G	1800		108	パ	IA AAC	4 B	590	37636
	GI	29	ZRR80G	2000		130	ク	IA AAC	3.5 C	50	50094
	GI	29	ZRR80G	2000		75	ク	IA AAC	R B	850	50173
	GI	29	ZRR80G	2000		54	パ	IA AAC	3.5 B	680	50239
	HV GI	28	ZWR80G	1800	09.09	73	パ	IA AAC	4 B		35463
	HVGI	28	ZWR80G	1800	09.09	82	パ	IA AAC	4 B	480	37031
	HVGI	28	ZWR80G	1800	09.10	99	ク	IA AAC	3.5 B	280	50105
	HVGI	28	ZWR80G	1800	09.03	59	ク	AT AAC	R B	1,000	50209
	HV GI	27	ZWR80G	1800		135	パ	IA AAC	4 B	200	109
	HV GI	27	ZWR80G	1800		54	ク	IA AAC	4 B	780	31438
	GI	27	ZRR80G	2000		47	パ	IA AAC	4.5 B	490	31454
	HV GI	27	ZWR80G	1800		138	パ	IA AAC	R C		33033
	HV GI	27	ZWR80G	1800		112	パ	IA AAC	R B		33066
	HV GI	27	ZWR80G	1800	08.10	52	パ	IA AAC	4 B	690	35408
	HV GI	27	ZWR80G	1800		95	ク	IA AAC	4 C	100	35560
	GI	27	ZRR80G	2000		64	ク	IA AAC	R B	180	50028
	HV GI	27	ZWR80G	1800		75	シルバ	IA AAC	3 C	80	50123
	GI	27	ZRR80G	2000		59	パ	IA AAC	R C	380	50298
	HV GI	27	ZWR80G	1800		159	パ	AT ***	***	10	98018
	HV GI	26	ZWR80G	1800	10.04	110	ク	IA AAC	4 B		37769
	HV GI	26	ZWR80G	1800		212	シルバ	IA ***	***		98114
エスティマ 5D	アエラス	29	ACR50W	2400	08.12	48	ク	IA AAC	4.5 B		30078
	アエラス	29	ACR50W	2400		108	ク	IA AAC	4 B	500	50355
	アエラス	28	ACR50W	2400		83	ク	IA AAC	3 C	380	31056
	アエラス	28	ACR50W	2400		103	* パ	IA AAC	3.5 B	50	50003
	アエラス	27	ACR50W	2400	08.06	47	パ	IA AAC	4.5 B	780	13137
	アエラス	27	ACR50W	2400		80	ク	IA AAC	R C		33014
	アエラス	25	ACR50W	2400	08.09	77	パ	IA AAC	4 B		30158
	アエラス	25	ACR50W	2400	08.07	140	パ	AT AAC	4 C		31356
	アエラス	25	GSR50W	3500		61	ク	IA AAC	4 B	280	37005
	アエラス	25	ACR50W	2400		80	パ	IA AAC	4 C	20	37315
	アエラス	25	ACR50W	2400	09.03	88	パ	AT AAC	4 C	80	37705
	アエラス	24	ACR50W	2400	09.09	93	ク	IA AAC	4.5 B		37263
	アエラス	24	ACR50W	2400	09.04	104	パ	IA AAC	4 B	80	37585
	アエラス	24	GSR50W	3500	09.05	98	ク	IA AAC	3.5 C		53315
	2.アエラス	22	ACR50W	2400		96	ク	IA AAC	3.5 C		53462
	2.アエラス	22	ACR50W	2400	09.03	73	パ	IA AAC	4 B	3	53546
	2.アエラス	22	ACR50W	2400	09.06	207	パ	IA AAC	3.5 B		90354
	2.アエラス	22	ACR50W	2400	09.02	143	パ	IA AAC	R B		90453
	2.アエラス	20	ACR50W	2400		156	ク	IA AAC	R C		53523
	2.アエラス	19	ACR50W	2400		173	パ	IA AAC	3 C		53539
	2.アエラス	19	ACR50W	2400		218	パ	IA AAC	***	99	95017
	アエラス	18	ACR50W	2400		137	パ	AT AAC	4 C	10	53403
エスティマHV 4WD	X	23	AHR20W	2400	08.12	80	パ	IA AAC	3.5 B		37689
	パ	22	AHR20W	2400		183	パ	AT AAC	3 C		37485
エスティマL	アエラス	15	ACR30W	2400		144	ク	IA AAC	4 B		90445
	アエラス	13	MCR30W	3000		108	パ	CA AAC	3 C		53431

このリストは参考資料に付き、誤記入等があった場合でも、一切クレームは受け付けません。

大記念サクスAA

第 1301 回 2026年 5月23日 開催

10ページ

車名	グレード	年式	型式	排気量	車検	千Km	M?色	シフト/冷房	評価	スタート(千)	出品番号
	X	12	ACR30W	2400		139	パ-ル	AT AC	3 C	10	90289
エステマT	アエラス	15	ACR30W	2400		154	パ-ル	AT AC	3.5 C		53442
オーリス	150X Sハッケージ	25	NZE151H	1500		115	パ-ル	FA AAC	3.5 B	70	212
	180G Sハッケージ	20	ZRE152H	1800		205	シルバー	AT AAC	R C	10	33054
オーリス 4WD	150X Mハッケージ	24	NZE154H	1500		185	パ-ルシロ	AT AAC	3.5 B	30	30052
カムリ 4D	WSレザ-ハッケージ	R05	AXVH70	2500	08.11	8	パ-ル2	FA AAC	4 A	2,700	37772キ
	G	R03	AXVH70	2500		75	クロ	FA AAC	4.5 B	1,000	198
	G	R03	AXVH70	2500		92	パ-ル	FA AAC	4 B	950	214
	G	R02	AXVH70	2500	09.10	18	シルバー	FA AAC	4.5 B	1,500	106
	X	R02	AXVH70	2500		545	クロ	FA AC	3.5 C	230	50069
	G	R01	AXVH70	2500	08.10	104	クロ	AT AAC	4 B	580	37670
	X	R01	AXVH70	2500		492	クロ	FA AC	3.5 C	230	50067
	X	R01	AXVH70	2500		496	クロ	FA AC	3.5 C	230	50076
	X	31	AXVH70	2500		424	クロ	FA AC	3.5 C	220	50138
	X	31	AXVH70	2500		408	クロ	FA AC	3.5 C	220	50146
	Glザ-ハッケージ	30	AXVH70	2500		35	パ-ル	FA AAC	4.5 B	1,450	13061
	WS	30	AXVH70	2500	09.09	149	クロ	FA AAC	4 B	550	37123
	X	30	AXVH70	2500		734	クロ	FA AC	3.5 C	230	50091
	Glザ-ハッケージ	30	AXVH70	2500		13	パ-ル	FA AAC	4 B	1,280	50290
	G	30	AXVH70	2500	09.10	104	ブルー	FA AAC	4 B	700	50388
	Glザ-ハッケージ	29	AXVH70	2500	08.09	97	パ-ルシロ	AT AAC	4.5 B	890	35708
	Glザ-ハッケージ	29	AXVH70	2500		125	パ-ル	FA AAC	4 B	780	50258
	HV Gハッケー	27	AVV50	2500		51	グリーン	FA AAC	3.5 B	280	173
	HV G-P7 レブ ラク	27	AVV50	2500		68	クロ	FA AAC	4.5 B	650	13113
	HV G-P7 レブ ラク	27	AVV50	2500		166	クロ	FA AAC	3.5 B	180	37502
	HV Gハッケー	27	AVV50	2500		123	クロ	FA AAC	4 B	290	50240
	HV Gハッケー	25	AVV50	2500	08.09	107	クロ	FA AAC	3.5 C		6
	HV Gハッケー	25	AVV50	2500		70	パ-ルシロ	AT AAC	3.5 B		37240
	HV Gハッケー	25	AVV50	2500		99	クロ	FA AAC	4 B	50	50111
	HV	24	AVV50	2500		111	パ-ル	FA AAC	3 C		37763
	HV	24	AVV50	2500		406	クロ	FA AAC	3.5 D		90251
カリナED		63	ST162	2000		302	グリーンM	5 AC	R C		53247
カルティ	Z	15	ZTZ241W	1800		316	シルバー	FA AC	3.5 C		53090
	ZT	15	AZT241W	2000		131	ホワイト	FA AAC	3 C	50	53249
カロラ 4D	X Lハッケージ	16	NZE121	1500		51	グレー	FA AC	3 B		35678
カロラ 4D 4WD	ハイブリッド G	R05	ZWE215	1800	08.07	22	シルバー	AT AAC	4.5 A	680	31233
カロラアクシオ	EX	R04	NRE161	1500	09.04	9	ホワイト	FA AC	5 A	780	35
	ハイブリッド EX	R04	NKE165	1500		107	シルバー	AT AAC	4 C	10	37741
	ハイブリッド EX	R03	NKE165	1500		196	ホワイト	FA AAC	3.5 B	280	37045
	ハイブリッド EX	R03	NKE165	1500		19	ホワイト	FA AAC	4.5 B	380	55228
	EX	R02	NRE161	1500		94	ホワイト	FA AC	4.5 B	250	30204
	HV G	29	NKE165	1500		169	パ-ル	FA AAC	3.5 C		31146
	HV G	26	NKE165	1500	09.01	94	シルバー	FA AAC	4 B	20	53391
	1.5X	25	NZE161	1500		116	シルバー	AT AC	4 C		35682
	HV G	25	NKE165	1500		64	ブルー	FA AAC	3.5 B		35712
	1.5X	25	NZE161	1500		88	シルバー	FA AC	3 B	50	53218
	X HIDリミテット	22	NZE141	1500	09.04	39	パ-ル	FA AAC	4.5 B		35546
	G	19	NZE141	1500		79	パ-ルシロ	FA AAC	4 C		53501
カロラアクシオ 4WD	1.5X	24	NZE164	1500		115	ホワイト	FA AC	R C		53213
カロラクロス	ハイブリッド Z	R08	ZVG13	1800	11.04	0	パ-ル	FA AAC	S A	2,980	218キ
	ハイブリッド Z	R08	ZVG13	1800	11.02	0	パ-ル	FA AAC	S A	2,600	31010キ
	ハイブリッド Z	R08	ZVG13	1800	11.04	0	パ-ル	FA AAC	S A	2,600	35564キ
	ハイブリッド Z	R07	ZVG13	1800		9	パ-ル	AT AAC	5 A	2,460	13242
	G X	R07	MXGA10	2000	10.04	11	クロ	FA AAC	4.5 A	1,280	31248キ
	ハイブリッド Z	R07	ZVG13	1800	10.03	6	クロ	FA AAC	5 A	2,280	31294キ
	ハイブリッド Z	R07	ZVG13	1800	10.01	36	クロ	FA AAC	4.5 A	1,880	35340
	ハイブリッド Z	R07	ZVG13	1800	10.02	12	パ-ルシロ	FA AAC	5 A	1,880	37266
	ハイブリッド Z	R07	ZVG13	1800	10.06	12	パ-ル	FA AAC	4.5 A	2,180	37383
	ハイブリッド Z	R07	ZVG13	1800	10.07	5	クロ	FA AAC	6 A	1,800	37446
	ハイブリッド Z	R06	ZVG13	1800		16	グレー	FA AAC	4.5 B	1,980	13053キ

車名	グレード	年式	型式	排気量	車検	千Km	M?色	シフト/冷房	評価	スタート(千)	出品番号
	ハイブリッド Z	R06	ZVG13	1800	09.03	24	パ-ル	AT AAC	4.5 B	2,590	13131
	ハイブリッド Z	R06	ZVG13	1800	09.04	10	クロ	FA AAC	4.5 A	2,380	13170
	Z	R06	MXGA10	2000		12	パ-ル	FA AAC	5 A	1,910	13193
	ハイブリッド Z	R06	ZVG13	1800		3	パ-ル	AT AAC	5 A	2,700	13213キ
	ハイブリッド Z	R06	ZVG13	1800		14	クロ	FA AAC	4.5 B	2,140	13234
	ハイブリッド Z	R06	ZVG13	1800	09.05	7	クロ	FA AAC	4.5 B	2,180	13247
	Z	R06	MXGA10	2000	09.01	20	クロ	FA AAC	4.5 B	970	13252
	ハイブリッド Z	R06	ZVG13	1800	09.11	13	パ-ルシロ	FA AAC	4.5 B	2,080	35586
	ハイブリッド Z	R06	ZVG13	1800	08.12	9	レッド2	AT AAC	5 A	2,150	37275
	ハイブリッド Z	R06	ZVG13	1800	09.08	17	グレー	FA AAC	5 A	2,280	37381
	G	R06	MXGA10	2000		40	クロ	FA AAC	3.5 B	1,240	37587
	ハイブリッド Z	R06	ZVG13	1800	08.12	0	レッド	FA AAC	6 A	2,280	37647キ
	ハイブリッド Z	R06	ZVG13	1800	08.12	0	レッド	FA AAC	6 A	2,280	37663キ
	ハイブリッド Z	R05	ZVG11	1800	10.03	15	クロ	FA AAC	4.5 B	1,780	13250
	Z	R05	ZSG10	1800		14	クロ	FA AAC	4.5 B	2,000	30025
	Z	R05	ZSG10	1800		12	パ-ル	FA AAC	4.5 B	2,680	30042キ
	Z	R05	ZSG10	1800		36	パ-ル	FA AAC	4.5 B	2,580	35029
	ハイブリッド Z	R05	ZVG11	1800		54	パ-ルシロ	FA AAC	4.5 B	1,980	35033
	ハイブリッド Z	R05	ZVG11	1800	10.04	37	クロ	FA AAC	4.5 B	1,480	35168
	ハイブリッド Z	R05	ZVG11	1800		30	クロ	FA AAC	4.5 B	1,980	35349
	ハイブリッド Z	R05	ZVG11	1800	08.11	31	パ-ルシロ	FA AAC	4.5 B	2,000	35396
	ハイブリッド Z	R05	ZVG11	1800	10.02	30	クロ	FA AAC	4 C	2,150	35420
	ハイブリッド Z	R05	ZVG11	1800	10.01	46	ブラウン	FA AAC	4.5 B	1,930	35516
	ハイブリッド Z	R05	ZVG11	1800	08.08	42	パ-ル	FA AAC	5 A	1,700	37264
	Z	R05	ZSG10	1800		29	クロ	FA AAC	4.5 B		37777
	ハイブリッド Z	R05	ZVG11	1800		20	パ-ル	FA AAC	4 B	1,780	50230
	ハイブリッド Z	R04	ZVG11	1800		22	パ-ル	FA AAC	4.5 B	1,980	13172
	ハイブリッド Z	R04	ZVG11	1800	09.12	44	レッド	FA AAC	4.5 B	1,580	35562
	ハイブリッド Z	R03	ZVG11	1800	08.11	11	パ-ル	AT AAC	4.5 B	1,900	31082
	ハイブリッド Z	R03	ZVG11	1800	08.11	49	パ-ル2	AT AAC	4.5 B	2,000	37493
カロラクロス 4WD	ハイブリッド G	R07	ZVG16	1800	09.04	10	パ-ル	FA AAC	4.5 B		30079キ
	ハイブリッド Z	R06	ZVG16	1800	09.03	31	パ-ルシロ	FA AAC	4.5 B	1,680	35143
カロラホー	ハイブリッド GZ	R02	ZWE219H	1800	09.12	20	レッド	FA AAC	4.5 B	1,530	35391
	ハイブリッド G Z	R02	ZWE211H	1800	09.02	75	レッド2	FA AAC	4.5 B	680	35333
	ハイブリッド G Z	R01	ZWE211H	1800		73	ホワイト	FA AAC	4 B		37673
カロラツーリング	WXB	R07	MZEA17W	1500	10.02	19	パ-ル	FA AAC	4.5 A	990	31119
	ハイブリッド WXB	R06	ZWE219W	1800	09.02	38	グレー	FA AAC	4.5 A	1,080	35533
	ハイブリッド WXB	R06	ZWE219W	1800	09.01	33	クロ	FA AAC	4.5 B	1,400	35561
	ハイブリッド WXB	R06	ZWE219W	1800	09.03	9	グレー	FA AAC	4.5 B		37429
	ハイブリッド WXB	R05	ZWE219W	1800	10.04	45	パ-ル	FA AAC	4.5 B	1,480	35426
	ハイブリッド WXB	R05	ZWE219W	1800	08.10	99	パ-ル2	AT AAC	4.5 B	780	37110
	WXB	R05	MZEA17W	1500	08.12	37	クロ	FA AAC	4.5 B	1,000	55257
	G	R05	MZEA17W	1500		26	ブルー	FA *** **		100	98092
	ハイブリッド WXB	R04	ZWE211W	1800	09.05	36	パ-ル	FA AAC	4 B	900	37011
	ハイブリッド S	R03	ZWE211W	1800	10.03	45	クロ	FA AAC	4.5 B	580	35011
	ハイブリッド WXB	R03	ZWE211W	1800		56	クロ	FA AAC	4 B	1,280	35418
	ハイブリッド WXB	R03	ZWE211W	1800		81	パ-ル	FA AAC	4.5 A	780	35548
	G-X	R03	ZRE212W	1800		113	パ-ル	FA AAC	4 C	250	50098
	ハイブリッド WXB	R02	ZWE211W	1800		54	クロ	FA AAC	4.5 B	780	37473
	ハイブリッド WXB	R01	ZWE211W	1800	08.09	104	パ-ル	FA AAC	4 B		31399
	ハイブリッド WXB	R01	ZWE211W	1800	09.02	68	パ-ル	AT AAC	4.5 B	480	37378
カロラフィールダ 4W	1.8S	24	ZRE144G	1800		86	シルバー	AT AAC	4 C		37656
	S202	23	ZRE144G	1800		197	クロ	FA AAC	3.5 C		31071
	1.5X	23	NZE144G	1500	09.02	137	ホワイト	FA AC	R B		53434
カロラフィールダ	EX	R05	NZE161G	1500		22	ホワイト	F5 AC	4 B	900	37124
	ハイブリッド EX	R03	NKE165G	1500		60	シルバー	FA AC	4.5 B	400	3
	ハイブリッド EX	R03	NKE165G	1500		122	シルバー	FA	3.5 B	130	177
	ハイブリッド EX	R03	NKE165G	1500		53	シルバー	FA AAC	4.5 B	550	55033
	ハイブリッド EX	R02	NKE165G	1500		37	シルバー	FA AAC	4.5 B	400	55015
	ハイブリッド EX	R02	NKE165G	1500		52	シルバー	FA AAC	4.5 B	400	55043

このリストは参考資料に付き、誤記入等があった場合でも、一切クレームは受け付けません。

このリストは参考資料に付き、誤記入等があった場合でも、一切クレームは受け付けません。

大記念サクスAA

第 1301 回 2026年 5月23日 開催

11ページ

車名	グレード	年式	型式	排気量	車検	千Km	M ? 色	シフト/冷房	評価	スタート(千)	出品番号
	1.5G WXB	R01	NRE161G	1500		54	クロ	FA AAC	4.5 B	800	35446
	HV	R01	NKE165G	1500		80	ホワイト	AT AC	4 C	250	55266
	HV G	31	NKE165G	1500		79	シルバー	FA AC	4.5 B	500	55135
	HV G WXB	30	NKE165G	1500		139	パール	FA AAC	4 B	180	31202
	HV G WXB	30	NKE165G	1500		73	レッド	FA AAC	3.5 B	450	55133
	HV	29	NKE165G	1500		94	ホワイト	FA AAC R	C	30	30203
	HV G	29	NKE165G	1500		265	シルバー	FA ***	***	30	98068
	1.5G WXB	28	NRE161G	1500	09.08	64	パール	FA AAC	4.5 B	250	35012
	HV G WXB	28	NKE165G	1500		73	パール	FA AAC	4 B	480	55130
	1.5G	27	NRE161G	1500		52	ホワイト	FA AAC	4 C	150	35251
	HV G	27	NKE165G	1500		169	クロ	FA AAC	3.5 C	30	55128
	HV G	27	NKE165G	1500		87	ブルー	FA AAC	4 B	55219	
	HV G	26	NKE165G	1500	09.10	87	クロ	FA AAC	4 C	53173	
	HV	26	NKE165G	1500		174	シルバー	FA AAC	3.5 C	30	55092
	1.5GE7アワラWXB	25	NZE161G	1500		200	クロ	FA AAC R	C	1	33077
	1.5GE7アワラWXB	25	NZE161G	1500		147	クロ	AT AAC	4 C	10	37270
	1.5GE7アワラWXB	25	NZE161G	1500		125	クロ	FA AAC	3 C	53470	
	1.5G	24	NZE161G	1500		81	シルバー	FA AAC	4 C	180	55177
	1.8S	20	ZRE142G	1800	09.11	138	ホワイト	FA AAC	3.5 B	53366	
	1.5X GE7 イシヨ	19	NZE141G	1500		179	シルバー	FA AAC R	C	30	90375
	Xリミテッド	15	NZE121G	1500		142	クロ	AT AC	3.5 C	100	71037
	S	13	ZZE122G	1800		120	ホワイト	FA AC	3.5 C	53440	
	X GE7 イシヨ	13	NZE121G	1500		32	ホワイト	FA AAC	3.5 C	50	53450
カローラミオン	1.5G	24	NZE151N	1500		74	シルバー	IA AAC	4.5 B	53011	
	1.8S	23	ZRE152N	1800		103	コン	IA AAC	3 C	53014	
	1.5GE7アワラアチョコ	20	NZE151N	1500		177	ブラウン	IA AAC R	B	30	53410
	1.5GE7アワラア	20	NZE151N	1500		105	クロ	IA AC	3.5 C	100	73023
	1.8SE7アワラア	19	ZRE152N	1800		163	ブルー	IA AAC	3.5 C	53543	
カローラレジン CP	GT APEX	02	AE92	1600		143	クロ	F5 ***	***	10	98079
クラウン 4D	RS7アドバンス	R03	ARS220	2000		44	クロ	FA AAC	4.5 B	2,980	13185キ
	アシスト JフロLD	29	ARS210	2000	08.11	22	レッド	AT AAC	4 B	1,480	30103
	Rサルー	29	GRS210	2500		45	パール	FA AAC	4 B	980	50096
	アシストS-T	28	ARS210	2000	09.04	21	パール	FA AAC	4.5 B	1,380	13179
	RサルーアドバンスP	28	GRS210	2500	09.04	39	パール	FA AAC	4.5 B	980	31073
	アシストT	28	ARS210	2000	09.05	86	ワイン	FA AAC	3.5 B	380	31139
	アシストS-T Jフロンテ	28	ARS210	2000	10.01	62	シルバー	FA AAC	4.5 B	780	35361
	アシストS-T Jフロンテ	28	ARS210	2000		47	パール	FA AAC	4 B	1,150	50215
	Rサルー	28	GRS210	2500	09.01	34	パール	FA AAC	3.5 B	980	50291
	アシストG-T アドP	27	ARS210	2000	08.10	61	パール	FA AAC	4.5 B	1,580	13095
	アシストG-T	27	ARS210	2000		69	レッド	FA AAC	4.5 B	37765	
	アシストS	25	GRS210	2500	09.12	43	クロ	FA AAC	4.5 B	780	13246
	アシストS	25	GRS214	3500		148	パール	FA AAC	4 B	300	50152
	アシストG	25	GRS214	3500		56	パール	FA AAC	4 C	780	50326
	2.5アシストP-ED	24	GRS200	2500		116	クロ	AT AAC R	B	100	50297
	2.5アシストアニバー	23	GRS200	2500		106	パール	AT AAC	4 B	180	31050
	2.5Rサルーアニバー	23	GRS200	2500		115	パール	FA AC	4 C	30	90109
	アシストスバルP	22	GRS200	2500		111	パール	FA AAC	4 B	180	30057
	Rサルー	22	GRS202	3000		111	パール	FA AAC	4 B	53155	
	Rサルー	22	GRS200	2500		198	クロ	FA AAC	3.5 C	53354	
	アシストGアツケジ	21	GRS204	3500		137	グリーン	FA AAC	4 C	30	35176
	Rサルーアツケジバツケ	21	GRS200	2500	08.09	37	パール	FA AAC	3 C	30	37729
	Rサルー	21	GRS202	3000		138	パール	FA AAC R	B	53310	
	RサルーG	20	GRS202	3000		34	シルバー	FA AAC	4.5 B	10	13117
	RサルーPレミアMED	20	GRS180	2500	09.04	98	パールシロ	FA AAC	3.5 D	53375	
	Rサルー	20	GRS182	3000		151	パールシロ	FA AAC	3.5 D	53466	
	2.5アシストアツケP	20	GRS200	2500		157	パール	FA AAC	3.5 B	53530	
	Rサルー60THスベ	19	GRS180	2500		205	シルバー	FA AAC R	D	10	50343
	Rサルー60THスベ	18	GRS182	3000		169	パール	FA AAC	3.5 C	53280	
	Rサルー60THスベ	18	GRS180	2500		156	パール	FA AAC	3.5 C	53425	
		17	GRS180	2500		103	パール	FA AAC	3.5 D	53268	

車名	グレード	年式	型式	排気量	車検	千Km	M ? 色	シフト/冷房	評価	スタート(千)	出品番号
	RサルーG	16	GRS182	3000		62	ホワイト	FA AAC	3.5 D		30132
	RサルーPレミアM	15	JZS171	2500		37	パール	FA AAC	3.5 B		90129
	ロイヤルエクストLD	13	GS171	2000		65	ブルー	AT AAC	3.5 B	10	35606
	スーパーデラックス	06	GS130	2000		235	ホワイト	FA AC	3.5 B		90203
	Rサルー	02	GS131	2000		45	ホワイト	FA AAC	3.5 B	80	37331
	Rサルー	01	MS135	3000		91	*パール	FA AAC	3.5 C	50	53474
クラウン 4D 4WD	アシストS1-FOUR	25	GRS211	2500		70	パール	FA AAC	3.5 B	980	50168
クラウンエステート WG	アシストG	15	JZS175W	3000		8	クロ	FA AAC	4 B	10	35038
クラウンクレスト4W	G7アドバンスP	R06	AZSH35	2500	09.02	11	ブラウン	FA AAC	5 A	1,580	37012キ
	Z	R06	AZSH35	2500	09.10	10	パール	FA AAC	5 A		37674キ
	G7アドバンスP	R05	AZSH35	2500	08.08	19	グレー	FA AAC	4.5 A	3,200	30036キ
	G7アドバンスP	R05	AZSH35	2500	10.04	20	パール	FA AAC	4.5 B	2,750	30047キ
	RS7アドバンス	R05	TZSH35	2400		22	グレー	FA AAC	4.5 B	3,268	31032キ
	RS7アドバンス	R05	TZSH35	2400	08.08	21	パール	FA AAC	5 A	2,980	35153キ
	RS7アドバンス	R05	TZSH35	2400		19	パールシロ	FA AAC	4.5 B	3,280	35491キ
	RS7アドバンス	R05	TZSH35	2400		90	クロ	FA AAC	4.5 B	2,700	50030キ
	RS7アドバンス	R04	TZSH35	2400		9	クロ	FA AAC	5 A	2,850	30212キ
	G7アドバンスP	R04	AZSH35	2500	09.11	26	パール	FA AAC	4.5 B	2,980	35185キ
クラウンフォート	スタンダード	23	TSS10	2000		502	クロ	AT ***	***	10	98039
	デラックスアツケ	20	YXS10	2000		385	クロ	AT ***	***	10	98041
	スタンダード	14	YXS10	2000		786	クロ	FA AC	3.5 C	10	53170
クラウンスポーツ4WD	スポーツRS(PHEV)	R07	AZSH37W	2500	10.05	14	クロ	FA AAC	5 A	3,750	31024キ
	スポーツRS(PHEV)	R07	AZSH37W	2500	10.07	10	グレー	FA AAC	4.5 B	4,000	31272キ
	スポーツZ(HEV)	R06	AZSH36W	2500		28	パール	FA AAC	5 A	3,500	13038キ
	スポーツZ(HEV)	R06	AZSH36W	2500	09.11	7	パール	FA AAC	5 A	4,500	13044キ
	スポーツZ(HEV)	R06	AZSH36W	2500	09.06	7	パール	FA AAC	5 A	3,590	30062キ
	スポーツZ(HEV)	R06	AZSH36W	2500	09.04	14	パール	FA AAC	5 A	3,690	35106キ
	スポーツZ(HEV)	R06	AZSH36W	2500	09.12	17	クロ	FA AAC	4.5 B	3,580	35198キ
	スポーツZ(HEV)	R06	AZSH36W	2500	09.04	53	パール	FA AAC	4.5 B	2,040	37006キ
	スポーツZ(HEV)	R05	AZSH36W	2500	08.11	15	パール	FA AAC	5 A	3,780	35202キ
クラウンセダン	デラックスGアツケ	26	TSS10	2000		678	クロ	AT AAC	R C	100	50331
	ロイヤルサルー	11	JZS155	3000		150	パール	AT AC	4 B		37483
	ロイヤルサルー	08	JZS151	2500		135	パール	AT AAC	3.5 B		90101
クラウンハイブリッド	G-エグゼクティブ	R03	GWS224	3500		23	クロ	FA AAC	4.5 B	2,980	13183キ
	RS7アドバンス	R03	GWS224	3500	10.01	108	パール	FA AAC	4 B	2,200	37054
	RS7アドバンス	R03	AZSH20	2500		53	パール	AT AAC	4.5 B	500	37154
	RS7アドバンス2	R03	AZSH20	2500	08.11	83	クロ	FA AAC	4.5 B	1,980	50203
	RS7アドバンス	R03	AZSH20	2500		75	パール	FA AAC	R B	2,180	50210
	RS7アドバンス	R03	AZSH20	2500		39	パール	FA AAC	3.5 B	2,500	50213
	G-エグゼクティブ	R03	GWS224	3500		73	パール	FA AAC	4.5 B	2,280	50232
	RS7アドバンス	R03	AZSH20	2500		78	パール	FA AAC	4.5 B	2,380	50274
	RS7アドバンス	R02	AZSH20	2500	09.06	70	パール	FA AAC	4.5 B	2,000	13136
	G	R02	AZSH20	2500	09.09	17	コン	FA AAC	5 A	1,580	13188
	G	R02	AZSH20	2500	09.09	24	クロ	FA AAC	4.5 A	2,380	13230キ
	RS7アドバンス	R02	GWS224	3500		56	クロ	FA AAC R	B	2,380	50040キ
	RS7アドバンス	R02	AZSH20	2500	09.04	54	クロ	AT AAC	R B	1,490	50182
	RS7アドバンス	R02	AZSH20	2500		36	クロ	FA AAC	3.5 B	2,180	50187
	RS	R02	AZSH20	2500	09.12	79	パール	FA AAC	4 B	1,580	50385
	G-エグゼクティブ	R01	GWS224	3500		137	クロ	FA AAC	4 B	980	98
	RS	R01	AZSH20	2500		49	パール	FA AAC	4 C		120
	RS7アドバンス	R01	AZSH20	2500	09.03	44	パール	FA AAC	4.5 B	1,880	13001
	RS7アドバンス	R01	AZSH20	2500		24	パール	FA AAC	4.5 B	2,350	13145
	シエラスタイル	R01	AZSH20	2500	08.08	40	コン	FA AAC	4.5 B	1,410	30188
	RS7アドバンス	R01	AZSH20	2500		246	クロ	FA AAC	3.5 B	780	35476
	G	R01	AZSH20	2500		165	クロ	FA AAC	3.5 B	580	37211
	G	R01	AZSH20	2500		78	パール	FA AAC	4.5 B	1,580	50180
	RS7アドバンス	R01	AZSH20	2500		55	パール	FA AAC	3.5 B	2,180	50217
	RS7アドバンス	R01	AZSH20	2500		67	パール	FA AAC	3.5 B	2,180	50253
	G	R01	AZSH20	2500	10.03	45	クロ	FA AAC	3.5 B	1,750	50324
	RS7アドバンス	31	AZSH20	2500		13	パール	FA AAC	R A	1,500	33086

このリストは参考資料に付き、誤記入等があった場合でも、一切クレームは受け付けません。

このリストは参考資料に付き、誤記入等があった場合でも、一切クレームは受け付けません。

車名	グレード	年式	型式	排気量	車検	千Km	M ? 色	シフト	冷房	評価	スタート(千)	出品番号
S Cバ ッケージ	31	AZSH20	2500	130	ク ロ	FA AAC 4 B	980	50144				
RS7ド バンス	31	AZSH20	2500	66	パ ー ル	FA AAC 4 B	1,880	50363				
RS7ド バンス	30	AZSH20	2500	79	ク ロ	FA AAC 4.5 B	1,480	189				
G-エグゼクティブ	30	GWS224	3500	41	シルバ ー	AT AAC 4.5 B	1,900	13207				
S Cバ ッケージ	30	AZSH20	2500	89	パ ー ル	FA AAC 4 C	980	30022				
RS	30	AZSH20	2500	09.06	52	パ ー ル	FA DAA 4.5 B	30051				
S Cバ ッケージ	30	AZSH20	2500	09.06	75	グ レ ー	FA AAC 4.5 B	780	31455			
RS7ド バンス	30	GWS224	3500	09.11	65	ク ロ	FA AAC 4.5 B	1,990	37230			
G-エグゼクティブ	30	GWS224	3500	09.07	133	パ ー ル	FA AAC 4 B	37466				
G	30	AZSH20	2500	100	シルバ ー	FA AAC 4 B	680	37551				
RS7ド バンス	30	AZSH20	2500	09.07	50	パ ー ル	FA AAC 4.5 B	1,980	37569			
RS7ド バンス	30	AZSH20	2500	09.07	43	パ ー ル	FA AAC 4.5 B	2,280	37685			
RS7ド バンス	30	AZSH20	2500	10.01	82	パ ー ル	FA AAC 4.5 B	1,380	37699			
RS7ド バンス	30	AZSH20	2500	24	ク ロ	FA AAC 4 A	2,380	50044 キ				
RS7ド バンス	30	AZSH20	2500	29	パ ー ル	FA AAC 3 B	1,850	50220				
アスリートGアドバンスP	30	AWS210	2500	09.02	33	パ ー ル	FA AAC 3.5 B	1,850	50222			
S	30	AZSH20	2500	77	ク ロ	FA AAC 4.5 B	1,200	50350				
RサルーンアドバンスP	29	AWS210	2500	31	パ ー ル	FA AAC R B	1,180	50166				
アスリートGアドバンスP	29	AWS210	2500	83	パ ー ル	FA AAC R B	1,350	50170				
アスリートS J70LTD	29	AWS210	2500	08.11	74	パ ー ル	FA AAC 3.5 B	1,500	50282			
アスリートS J-フロンテ	29	AWS210	2500	134	ク ロ	FA AAC 3.5 B	900	50353				
アスリートG	28	AWS210	2500	96	パ ー ルシロ	FA AAC 4 B	980	35295				
アスリートG	28	AWS210	2500	09.02	64	ク ロ	FA AAC 3.5 B	1,680	50195			
Rサルーン	28	AWS210	2500	80	パ ー ル	FA AAC R B	680	50276				
RサルーンG	28	AWS210	2500	09.07	112	パ ー ル	FA AAC 4 B	700	50366			
アスリートS	27	AWS210	2500	130	パ ー ルシロ	FA AAC 4 B	590	35132				
アスリートS7 ラックS	27	AWS210	2500	117	ク ロ	FA AAC 3 C	380	35542				
アスリートS	27	AWS210	2500	74	シルバ ー	FA AAC 4.5 B	700	50103				
アスリートG	27	AWS210	2500	61	パ ー ル	FA AAC 4 B	1,380	50197				
アスリートS	27	AWS210	2500	107	パ ー ル	FA AAC R C	280	50243				
アスリートS	27	AWS210	2500	10.02	169	パ ー ル	AT AAC 3.5 B	100	50288			
アスリートS	27	AWS210	2500	85	パ ー ル	FA AAC 4.5 B	850	50358				
Rサルーン	26	AWS210	2500	66	ク ロ	FA AAC R C	50	30211				
アスリートS	26	AWS210	2500	09.03	124	パ ー ル	AT AAC 4 B	300	31379			
アスリートS7 ラックS	26	AWS210	2500	09.10	179	ク ロ	FA AAC 3.5 C	125	50150			
アスリートG	25	AWS210	2500	200	パ ー ルシロ	FA AAC 3.5 B	330	168				
RサルーンG	25	AWS210	2500	21	シルバ ー	FA AAC 3.5 B	430	30200				
RサルーンG	25	AWS210	2500	10.03	125	パ ー ルシロ	FA AAC 4 B	350	31216			
アスリートS	25	AWS210	2500	08.07	169	ク ロ	FA AAC 3.5 C	90	31469			
アスリートS	25	AWS210	2500	08.11	159	ク ロ	FA AAC 3.5 B	100	35691			
Rサルーン	25	AWS210	2500	114	ク ロ	FA AAC 4 B	90	37459				
アスリートS	25	AWS210	2500	57	ク ロ	FA AAC R B	850	50234				
アスリートS7アドバンスP	25	AWS210	2500	70	パ ー ル	FA AAC 3.5 B	850	50286				
アスリートS	25	AWS210	2500	08.12	66	ク ロ	FA AAC R B	850	50314			
Rサルーン	25	AWS210	2500	397	ク ロ	FA AAC 3 C		53362				
アスリートS	25	AWS210	2500	08.07	136	シルバ ー	FA ****	98067				
Gバ ッケージ	22	GWS204	3500	09.10	138	ク ロ	FA AAC 4 B	90146				
ベ ースグレード	21	GWS204	3500	08.09	185	ク ロ	FA AAC 3.5 C	35204				
ベ ースグレード	21	GWS204	3500	101	ク ロ	FA AAC 4 C		37474				
クラウンマジ エスタ4D	Fバ ー ジ ョンJフロンテ	29	GWS214	3500	61	パ ー ル	FA AAC 4.5 B	1,980	13174			
Fバ ー ジ ョン	27	GWS214	3500	94	パ ー ル	FA AAC 3 B		35645				
ベ ースグレード	27	GWS214	3500	73	シルバ ー	FA AAC 4.5 B	980	50099				
Fバ ー ジ ョン	27	GWS214	3500	34	パ ー ル	FA WAA 4 B	1,580	50341				
Fバ ー ジ ョン	26	GWS214	3500	09.12	103	パ ー ル	FA AAC 4 B	780	31164			
Fバ ー ジ ョン	26	GWS214	3500	136	ク ロ	FA AAC 3.5 B	130	50048				
Fバ ー ジ ョン	25	GWS214	3500	08.11	121	シルバ ー	FA AAC 4 B	500	31141			
Fバ ー ジ ョン	25	GWS214	3500	54	パ ー ルシロ	FA AAC R B	680	33032				
Fバ ー ジ ョン	25	GWS214	3500	44	パ ー ル	FA AAC 4 B	1,000	50080				
Gタイプ	21	URS206	4600	158	ク ロ	AT AC 3.5 C		37563				
Aタイプ	21	URS206	4600	53	シルバ ー	FA AAC 4 C	50	50136				

車名	グレード	年式	型式	排気量	車検	千Km	M ? 色	シフト	冷房	評価	スタート(千)	出品番号
4.0Gタイプ	15	UZS171	4000	40	パ ー ル	AT AAC 4 C	30	35474				
クルーガーHV 4WD	Gバ ッケージ	17	MHU28W	3300	120	シルバ ー	FA AAC 4 B	31344				
クルーガーL	2.4S	18	ACU20W	2400	09.03	120	ク ロ	FA AAC 3.5 C	180	35424		
グランドハイエース	ブ レミアム	R04	GDH303W	2800	509	ク ロ	IA AC 3.5 C	1,500	30080			
	ブ レミアム	R04	GDH303W	2800	521	ク ロ	IA AC 3.5 C	1,500	30104			
	ブ レミアム	R04	GDH303W	2800	534	ク ロ	IA AC 3.5 C	1,500	30105			
	ブ レミアム	R04	GDH303W	2800	548	ク ロ	IA AC 3.5 C	1,500	30124			
	G	RO2	GDH303W	2800	158	パ ー ル	AT AAC 3.5 C	2,400	37173			
グランドハイエース4D	G	12	VGH10W	3400	242	パ ー ル	AT ****	10	98012			
コースター 2D	GX	31	XZB70	4000	98	シルバ ー	AT AAC 4 B	2,950	41074 キ			
	LX	08	BB40	3400	185	ホワイト	5 C 3.5 C	1,100	40062 キ			
コペン(トヨタ)	GRスポーツ	RO6	LA400A	660	09.10	6	パ ー ル	FA AAC 4.5 A	1,000	65451		
サカシード	ハイブリッドUL	R01	NHP160V	1500	08.08	91	ホワイト	FA AAC 3 C		40119		
	UL	31	NCP160V	1500	165	ホワイト	FA AC 3.5 C			40001		
	UL-X	31	NCP160V	1500	104	ホワイト	FA AC 4 B	180	40044			
	UL	30	NCP160V	1500	153	ホワイト	FA AC 3.5 C			90081		
	TX	28	NCP160V	1500	60	コッ	FA AC 3.5 B	100	40081			
サカシードバ ン	UL Xバ ッケージ	26	NCP51V	1500	32	シルバ ー	FA AC 4 B			40148		
	UL	25	NCP51V	1500	178	シルバ ー	AT AC 3.5 C	10	53177			
サカシードバ ン4WD	UL	25	NCP55V	1500	162	ホワイト	FA AC 3.5 D	50	40107			
サカシードワゴン	TX	23	NCP58G	1500	08.08	119	ホワイト	FA AC 4 B		31215		
ジェータ	ハイブリッドG	RO7	MXPL10G	1500	10.06	5	グリーン	IA AAC R A		33101		
	ハイブリッドZ	RO6	MXPL10G	1500	09.06	22	パ ー ルシロ	IA AAC 4.5 B	1,790	35690		
	ハイブリッドZ	R06	MXPL10G	1500	28	オランダ	IA AAC 4.5 B	1,480	37033			
	Z	RO6	MXPC10G	1500	09.10	18	ワイ	IA AAC 5 A	1,450	55070		
	ハイブリッドZ	R05	MXPL10G	1500	45	ベ ー ジ ョ	IA AAC 4 B	1,180	34			
	ハイブリッドZ	R05	MXPL10G	1500	23	レッド	IA AAC 4.5 A	1,350	35136			
	Z	R05	MXPC10G	1500	26	パ ー ルシロ	IA AAC 4.5 B	1,080	35623			
	ハイブリッドG	R05	MXPL10G	1500	18	ク ロ	IA AAC 4.5 B	1,350	35704			
	Z	R05	MXPC10G	1500	8	ワイ	IA AAC 4.5 B	1,500	55024			
	ハイブリッドZ	R05	MXPL10G	1500	08.10	26	パ ー ル	IA AAC 4.5 B	1,600	55073		
	ハイブリッドZ	R05	MXPL10G	1500	09.03	23	パ ー ル	AT AAC 4.5 B	1,680	55100		
	Z	R05	MXPC10G	1500	13	ク ロ	IA AAC 4.5 A	1,300	55170			
	G	R04	NSP170G	1500	33	グ レ ー	AT AAC 4 B	900	30168			
	ハイブリッドG	R04	MXPL10G	1500	16	ク ロ	AT AAC 4 B	800	37711			
	ハイブリッドG	R04	MXPL10G	1500	32	ク ロ	AT AC 3.5 B	1,170	55116			
	G フカシ	R04	MXPL10G	1500	26	グリーン	IA AAC R B	1,380	55218			
	HV ファンベ ースG	R03	NHP170G	1500	86	ブ ロ ン ズ	IA AAC R B	350	20033			
	ファンベ ースGセフティED	R03	NSP170G	1500	72	パ ー ル	IA AAC 4.5 B	580	55098			
	Gウエ	RO2	NSP170G	1500	09.01	21	レッド	IA AAC 4 B	520	31346		
	ファンベ ースGセフティED	RO2	NSP170G	1500	09.04	22	ホワイト	IA AAC 4.5 B		37748		
	HV ファンベ ースX	RO2	NHP170G	1500	78	ク ロ	IA ****	30	98059			
	HV ファンベ ースX	R01	NHP170G	1500	181	パ ー ル	IA AAC 3.5 C		37304			
	Gウエ	R01	NSP170G	1500	30	ク ロ	AT AAC 4.5 A	480	37494			
	ファンベ ースG	R01	NSP170G	1500	33	シルバ ー	IA AAC 3 B		37498			
	HV ファンベ ースX	31	NHP170G	1500	53	イエロ ー	IA AAC 4 B	400	55126			
	G	31	NSP170G	1500	27	ク ロ	IA AAC 4.5 A	590	55205			
	ファンベ ースG	30	NSP170G	1500	09.12	58	レッド	IA AAC 4 C	280	31487		
	ハイブリッドGウエ	30	NHP170G	1500	46	パ ー ルシロ	IA AAC 4 B	400	35376			
	G	30	NSP170G	1500	09.02	18	パ ー ル	IA AAC 3.5 B	330	37039		
	ハイブリッドGウエ	30	NHP170G	1500	09.02	93	ホワイト	IA AAC 4.5 B	290	37214		
	G	30	NSP170G	1500	09.04	40	パ ー ル	AT AAC 4 B	280	37391		
	X スロバ ー	30	NSP172G	1500	63	ブル ー	IA AC 4 B	500	55091			
	Gウエ	30	NSP170G	1500	41	パ ー プ ル	IA AAC 4.5 B	650	55142			
	HV ファンベ ースG	30	NHP170G	1500	11	ベ ー ジ ョ	IA ****	50	98007			
	G	29	NSP170G	1500	97	レッド	IA AAC 3.5 B	10	35133			
	G	29	NSP170G	1500								

大記念サンクスA A

第 1301 回 2026年 5月23日 開催

13へ-J

Table with columns: 車名, グレード, 年式, 型式, 排気量, 車検, 千Km, M?色, シフト/冷房, 評価, スタート(千), 出品番号. Lists various car models and their specifications.

Table with columns: 車名, グレード, 年式, 型式, 排気量, 車検, 千Km, M?色, シフト/冷房, 評価, スタート(千), 出品番号. Lists various car models and their specifications.

このリストは参考資料に付き、誤記入等があった場合でも、一切クレームは受け付けません。

このリストは参考資料に付き、誤記入等があった場合でも、一切クレームは受け付けません。

大記念サクスAA

第 1301 回 2026年 5月23日 開催

14ページ

車名	グレード	年式	型式	排気量	車検	千Km	M ? 色	シフト冷房	評価	スタート(千)	出品番号
X		R02	ZRR80G	2000	09.09	38	ク ロ	IA AAC 4	B		37588
SI WXB 2		R01	ZRR80W	2000		54	ク ロ	IA AAC 3.5 B		1,280	164
SI WXB 2		R01	ZRR80W	2000		65	ク ロ	IA AAC 4.5 B		1,350	13237
SI WXB 2		R01	ZRR80W	2000	08.09	62	パ-ルシロ	AT AAC R B		980	33053
HV SI WXB		30	ZWR80W	1800	09.01	87	ク ロ	IA AAC 4 B		920	30020
HV G		30	ZWR80G	1800		116	グ レー	IA AAC 4 B		520	30189
HV SI WXB		30	ZWR80W	1800	09.02	49	パ-ルシロ	IA AAC 4.5 B		1,280	35015
SI WXB		30	ZRR80W	2000		58	ク ロ	IA AAC 4 B			37036
X		30	ZRR80G	2000		43	シルバ-	IA AAC R B		290	50390
X		29	ZRR80G	2000		80	シルバ-	IA AAC 4.5 B		500	30097
SI WXB		29	ZRR80W	2000	08.09	76	ク ロ	IA AAC R B		380	33071
HV G		29	ZWR80G	1800		74	パ-ルシロ	IA AAC 4.5 B		600	35239
HV SI		29	ZWR80W	1800	08.09	49	ク ロ	AT AAC 4 B		880	35461
HV G		29	ZWR80G	1800		51	パ-ル	IA AAC 4 B		600	37073
SI		29	ZRR80W	2000		57	パ-ル	IA AAC 3 B		580	37088
HV G		29	ZWR80G	1800	08.11	117	パ-ル	IA AAC 4 B		190	37669
SI		29	ZRR80W	2000	08.09	56	ク ロ	IA AAC 4 B		650	50265
Xデ-イライトプラス		28	ZRR80G	2000		96	ク ロ	IA AAC 3.5 B		380	30106
HV SI		28	ZWR80W	1800	09.07	166	パ-ルシロ	IA AAC 3.5 B		50	31081
X		28	ZRR80G	2000		76	ク ロ	IA AAC 4 B		380	31499
HV G		27	ZWR80G	1800		68	パ-ル	AT AAC 4 B		600	30157
HV X		27	ZWR80G	1800		145	プ ラウン	IA AAC 3.5 B		50	31127
HV X		27	ZWR80G	1800		113	パ-ル	IA AAC R B		180	33011
SI		27	ZRR80W	2000	08.09	134	ク ロ	AT AC 4 B		200	37143
HV G		27	ZWR80G	1800		146	パ-ル	IA AAC 3.5 C		30	50097
SI		27	ZRR80W	2000		198	ク ロ	IA AAC 3.5 C			90197
SI		26	ZRR80W	2000		144	ク ロ	IA AAC 3.5 C		150	31343
SI		26	ZRR80W	2000		107	パ-ルシロ	AT AAC 4 C		400	37277
HV G		26	ZWR80G	1800		60	シルバ-	IA AC 4.5 B		300	37352
SI		26	ZRR80W	2000	09.05	149	パ-ル	AT AAC 3.5 C		300	37593
SI		26	ZRR80W	2000	09.09	128	パ-ルシロ	IA AAC 4 B			37743
HV G		26	ZWR80G	1800		163	パ-ル	IA AAC 3 C		70	50160
X		26	ZRR80G	2000		112	シルバ-	IA *** **		98109	
X Lセレクション フカシ		25	ZRR70G	2000		14	シルバ-	AT AC 3.5 B		300	30009
SI		25	ZRR70W	2000		162	パ-ル	IA AAC R C			33087
SI		23	ZRR70W	2000	10.02	142	パ-ル	IA AAC 4 C		50	31192
SI		23	ZRR70W	2000		119	ク ロ	IA AAC 3.5 C		1	37515
SI		22	ZRR70W	2000		120	パ-ル	IA AAC 4 B		10	50379
S GEデ-イション		22	ZRR70W	2000		196	パ-ル	IA AC 3.5 C		100	53015
SI		22	ZRR70W	2000		135	グ レー	IA AAC 3.5 C		80	53083
Xスマートエデ-イション		22	ZRR70G	2000		70	パ-ブル	IA AAC R B			53279
Xスマートエデ-イション		22	ZRR70G	2000	09.04	110	シルバ-	IA AAC 3.5 B		30	53384
X Lセレクションフカシ		22	ZRR70Gカイ	2000		137	シルバ-	IA AAC R C		9	90106
Xスマートエデ-イション		21	ZRR70G	2000	08.12	32	シルバ-	IA AAC 4.5 B			37097
S		21	ZRR70W	2000		248	シルバ-	IA AAC 3.5 C			53017
Xスマートエデ-イション		21	ZRR70G	2000		131	シルバ-	AT AAC 3.5 C		80	53077
S GEデ-イション		21	ZRR70W	2000		151	パ-ル	IA AAC 3.5 C			53112
Xスマートエデ-イション		21	ZRR70G	2000		105	グ レー	AT AC 3 C		10	53390
X Lセレクション		21	ZRR70G	2000	08.06	199	ク ロ	IA AAC 3.5 D			90464
SI		20	ZRR70W	2000		161	ク ロ	IA AAC 3.5 C		10	90152
X Lセレクション		20	ZRR70G	2000	09.04	146	パ-ルシロ	IA AAC 4 C			90378
X Lセレクション		19	ZRR70G	2000		149	シルバ-	IA AAC 3.5 C		10	90113
X Lセレクション		19	ZRR70G	2000		118	シルバ-	IA AAC R C			90478
S		17	AZR60G	2000		193	シルバ-	IA AAC 3 D			53137
Xリミテッド		17	AZR60G	2000		91	シルバ-	IA AAC R B			72004
Xリミテッド		17	AZR60G	2000		254	パ-ル	AT AAC R C		30	73015
X Gセレクション		16	AZR60G	2000		190	グ レー	IA AAC 3 C			90119
X		16	AZR60G	2000		115	シルバ-	AT *** **			98066
S Vセレクション		15	AZR60G	2000	08.10	137	グ レー	IA AAC 3.5 C			53317
Xエルセオエデ-イション		15	AZR60G	2000		194	シルバ-	IA AAC 3.5 B		30	73002

このリストは参考資料に付き、誤記入等があった場合でも、一切クレームは受け付けません。

車名	グレード	年式	型式	排気量	車検	千Km	M ? 色	シフト冷房	評価	スタート(千)	出品番号
7P 4WD	ハイブ-リット S-Z	R07	ZWR95W	1800		9	パ-ル	IA AAC R A			20037
	ハイブ-リット S-Z	R05	ZWR95W	1800		5	グ レー	AT AAC R B		1,400	50383
	X Lセレクション	25	ZRR75G	2000		149	シルバ-	IA *** **			98107
	S GEデ-イション	21	ZRR75W	2000		137	パ-ル	IA AAC 3.5 C		100	53506
	X Lセレクション	20	ZRR75G	2000		148	パ-ルシロ	IA AAC 4 C			53144
	SI	19	ZRR75W	2000		193	パ-ル	IA AAC 3.5 C			53127
ハイエ-SW 4D4WD	GL	R08	TRH219W	2700	11.04	0	ク ロ	IA AAC S A		3,000	31268キ-
	GL	R07	TRH219W	2700	09.10	0	パ-ル	IA AAC S A		2,750	35275キ-
	グランドキャビン	R06	TRH229W	2700	09.02	32	ベ-ージュ	IA AC 4.5 B		2,900	31303キ-
	グランドキャビン	R06	TRH229W	2700	09.02	19	ベ-ージュ	IA AC 4.5 B		2,900	31305キ-
	GL	R02	TRH219W	2700	09.07	68	ク ロ	IA AAC 4 B		1,780	37108
	GL	29	TRH219W	2700	10.01	102	ホワイト	IA AAC 4 B		1,480	31042
	GL	29	TRH219W	2700	08.07	42	パ-ル	IA WAC 4.5 B			35537キ-
	GL	26	TRH219W	2700	09.04	166	ク ロ	IA AAC 3.5 B		780	37625
	GL	25	TRH219W	2700		67	パ-ル	IA WAC R C		500	33013
	スーパ-カスタムG	15	KZH106W	3000		306	ホワイト2	FA AAC R B		30	50229
	スーパ-カスタムLT	11	KZH106W	3000		236	グ レー	FA AC 3 C			35311
ハイエ-Sコミュニティ4D4W	スーパ-ロング GL	R07	TRH228B	2700	08.12	0	シルバ-	AT AAC 5 A		3,280	31300キ-
	スーパ-ロング GL	30	TRH228B	2700	09.12	95	シルバ-	AT AC 3 C		1,600	31494
	スーパ-ロング GL	23	TRH228B	2700	08.06	165	シルバ-	AT AAC 2 B		880	30220
	スーパ-ロング DX	14	LH186B	3000		160	ホワイト	AT AC 3 D			35050
ハイエ-Sコミュニティ4D	スーパ-ロング GL	R07	GDH223B	2800	09.02	4	ク ロ	IA AAC 4.5 B		5,500	37281キ-
	スーパ-ロング GL	R07	GDH223B	2800	08.09	20	パ-ルシロ	IA AAC 3.5 B		4,800	37430キ-
	スーパ-ロング GL	R03	GDH223B	2800	08.12	74	シルバ-	AT AAC 4.5 B		2,180	37279
	Sロング GLカホ	24	KDH222B	2500	09.02	305	シルバ-	AT AC 3 C		350	37683
ハイエ-Sバン	レイク-クレイトカ	26	KDH201V	3000		463	ホワイト	AT AC 3 C		100	41057
ハイエ-Sバン 4D	ロング DX	R02	TRH200V	2000		91	ホワイト	IA AC 3.5 C		700	40146
	ロング DX	31	TRH200V	2000		137	ホワイト	IA AC 3.5 C		90	40103
	ウェルキャブ フカシ	28	TRH200K	2000		77	シルバ-	AT AC 4 C		1,300	50134
	Sロング W DX GL	27	KDH221K	3000		71	ホワイト	IA AC 3.5 C		550	40136
	ロング DX	24	TRH200V	2000	08.09	150	ホワイト	IA AC 3.5 C		280	40028
	ロング DX	18	TRH200V	2000		307	シルバ-	IA C 3 D			40043
	ロング スーパ-GL	07	LH113V	2800		242	ホワイト2	AT AC 3.5 D		30	40076
ハイエ-Sバン 5D	Lスーパ-GLダ-ク2	R08	TRH200V	2000	10.04	0	パ-ルシロ	IA AAC S A		2,780	40074キ-
	Lスーパ-GLダ-ク2	R08	TRH200V	2000	10.05	0	ク ロ	IA AAC S A		2,500	40142キ-
	L SGLダ-クダ-ク2	R07	GDH201V	2800	09.05	0	ク ロ	IA AAC 6 A		2,980	40060キ-
	ロング DX GLパ-ツケ	R07	TRH200V	2000	09.05	0	ホワイト	IA AC 6 A		1,650	40102
	ロング スーパ-GL	R07	GDH211K	2800	09.05	9	ベ-ージュ	IA AAC 5 A		3,500	41089キ-
	L SGLダ-ク2MRT2	R06	GDH201V	2800	09.03	44	パ-ルシロ	IA AAC 4.5 B		2,600	41075キ-
	Lスーパ-GLダ-ク2	R05	GDH201V	2800		44	パ-ル	AT AAC 4.5 B		2,200	40012
	Lスーパ-GLダ-ク2	R05	TRH200V	2000	08.10	30	ク ロ	IA AAC 4.5 B		1,980	40080キ-
	Lスーパ-GLダ-ク2	R05	GDH211K	2800	08.12	26	ク ロ	IA AAC 4.5 B		2,980	40116キ-
	Lスーパ-GLダ-ク2	R05	TRH200V	2000		36	パ-ル	IA AAC 4 C			40147
	Lスーパ-GLダ-ク2	R05	GDH201V	2800		28	ク ロ	IA AAC 4.5 B		2,500	41051
	ロング DX GLパ-ツケ	R04	TRH200V	2000		29	Dブルー	IA AC R C		1,380	41017
	Lスーパ-GLダ-ク2	R04	GDH201V	2800	08.10	87	パ-ル	AT *** **		980	98061
	Lスーパ-GLダ-ク2	R03	GDH201V	2800		86	ク ロ	IA AAC R C		1,280	40014
	Lスーパ-GLダ-ク2	R03	GDH201V	2800		43	ク ロ	IA AAC 4 C		2,290	40046
	ロング DX	R03	GDH201V	2800		55	ホワイト	IA AC 3 C		950	40098
	Lスーパ-GLダ-ク2	R03	TRH200V	2000		83	パ-ル	IA AAC 3 B			40123
	Lスーパ-GLダ-ク2	R03	GDH201V	2800	09.03	96	ク ロ	IA AAC 4 B		1,650	41004
	ロング スーパ-GL	R03	GDH201V	2800		127	ホワイト	IA AAC 4 C		1,200	41037
	ロング DX GLパ-ツケ	R03	GDH201V	2800		76	ホワイト	IA AC 4 C		1,400	41039
	Lスーパ-GLダ-ク2	R03	GDH201V	2800		48	パ-ル	IA AAC 4 B		1,800	41062
	ロング スーパ-GL	R02	TRH200V	2000		93	シルバ-	AT AAC 4 B		890	40030
	ロング スーパ-GL	R02	GDH201V	2800		115	ホワイト	IA AAC 3.5 C		780	40041
	ロング DX	R02	TRH200V	2000		202	ホワイト	IA AC 3.5 C		200	40072
	ロング スーパ-GL	R02	TRH200V	2000		105	ク ロ	IA AC 3.5 C		700	41009
	ロング スーパ-GL	R02	TRH200V	2000		123	シルバ-	IA WAC 4 C		850	41013
	ロング DX	R02	TRH200V	2000		72	Dブルー	IA AC 4 B		1,200	41020

このリストは参考資料に付き、誤記入等があった場合でも、一切クレームは受け付けません。

大記念サクスAA

第 1301 回 2026年 5月23日 開催

15ページ

Table with columns: 車名, グレード, 年式, 型式, 排気量, 車検, 千Km, M?色, シフト/冷房, 評価, スタート(千), 出品番号. Contains detailed data for various car models like ロング DX GLハッ

Table with columns: 車名, グレード, 年式, 型式, 排気量, 車検, 千Km, M?色, シフト/冷房, 評価, スタート(千), 出品番号. Contains detailed data for various car models like グランドキャベ

このリストは参考資料に付き、誤記入等があった場合でも、一切クレームは受け付けません。

このリストは参考資料に付き、誤記入等があった場合でも、一切クレームは受け付けません。

大記念サクスAA

第 1301 回 2026年 5月23日 開催

16ページ

車名	グレード	年式	型式	排気量	車検	千Km	M ? 色	シフト	冷房	評価	スタート(千)	出品番号
Z	Z	R04	MXUA80	2000	09.03	30	クロ	FA AAC	4.5	B	2,480	37090
Z	Z	R04	MXUA80	2000	09.01	39	クロ	AT AAC	4.5	B		37610
Z	Z	R04	MXUA80	2000	09.04	29	クロ	AT AAC	4	B	2,100	37706
Z	Z	R03	MXUA80	2000		103	クロ	FA AAC	4	B	1,000	31234
Z	Z	R03	MXUA80	2000	08.07	23	パー	FA AAC	4.5	B	2,290	31240キ
Z	Z	R03	MXUA80	2000	08.12	34	パー	FA AAC	4.5	B	1,700	35049
Z	Z	R03	MXUA80	2000		56	パー	FA AAC	4.5	B	1,780	35217
Z	Z	R03	MXUA80	2000	08.10	65	クロ	FA AAC	4.5	B	1,280	37303
Z	Z	R03	MXUA80	2000	08.08	62	クロ	FA AAC	4.5	B		37477
Z	Z	R03	MXUA80	2000		54	クロ	FA AAC	4.5	B	1,580	37695
Z	Z	R02	MXUA80	2000		70	クロ	AT AC	4.5	B	1,600	20024
Z	Z	R02	ZSU60W	2000	09.06	15	クロ	FA AAC	4.5	B	1,500	30174
Z	Z	R02	MXUA80	2000	09.10	44	クロ	FA AAC	4.5	B	1,980	35139
Z	Z	R02	MXUA80	2000	09.10	18	パー	FA AAC	4.5	B	2,190	35178
Z	Z	R01	ZSU60W	2000		49	クロ	IA AAC	4	B	1,380	29
Z	Z	R01	ASU60W	2000	08.08	62	クロ	IA AAC	4.5	B	1,300	37364
Z	Z	31	ZSU60W	2000		52	クロ	IA AAC	4.5	B	1,080	35256
Z	Z	30	ZSU60W	2000		60	クロ	IA AAC	4.5	B	1,400	30089
Z	Z	30	ZSU60W	2000	09.10	74	パー	IA AAC	4.5	B	1,080	31197
Z	Z	30	ZSU60W	2000	09.08	66	クロ	IA AAC	3.5	C	780	31210
Z	Z	30	ZSU60W	2000	09.03	83	クロ	IA AAC	4.5	B	980	35150
Z	Z	30	ZSU60W	2000		118	パー	IA AAC	4	B	740	35182
Z	Z	30	ZSU60W	2000	09.05	46	クロ	IA AAC	4.5	B	1,150	35226
Z	Z	30	ZSU60W	2000		71	クロ	IA AAC	4	B	950	35306
Z	Z	30	ZSU60W	2000		65	パー	IA AAC	3.5	B	680	35347
Z	Z	30	ZSU60W	2000	09.10	32	クロ	IA AAC	4.5	B	1,180	37195
Z	Z	30	ZSU60W	2000	09.01	63	クロ	IA AAC	R	B	1,180	50242
Z	Z	30	ZSU60W	2000	09.09	108	クロ	IA AAC	4	B	950	50263
Z	Z	29	ZSU60W	2000		55	クロ	IA AAC	4.5	B	980	13098
Z	Z	29	ZSU60W	2000		151	クロ	IA AAC	3.5	C	880	31467
Z	Z	29	ASU60W	2000		35	パー	IA AAC	4.5	B	850	35086
Z	Z	29	ZSU60W	2000	10.01	52	クロ	IA AAC	4.5	B	890	35247
Z	Z	29	ZSU60W	2000		96	クロ	IA AAC	4	B	790	35249
Z	Z	29	ZSU60W	2000		225	クロ	IA AAC	3.5	C	500	37026
Z	Z	29	ASU60W	2000		81	クロ	IA AAC	4.5	B	1,000	37222
Z	Z	29	ZSU60W	2000		105	パー	IA AAC	4	C	800	50158
Z	Z	29	ZSU60W	2000		42	パー	IA AAC	4	C	900	50307
Z	Z	29	ZSU60W	2000		69	クロ	IA AAC	4	C	980	50322
Z	Z	29	ZSU60W	2000	08.12	75	クロ	IA AAC	4.5	B	1,000	50351
Z	Z	28	ZSU60W	2000	09.06	101	クロ	IA AAC	4	B	390	31120
Z	Z	28	ZSU60W	2000		40	クロ	IA AAC	R	B	680	33065
Z	Z	28	ZSU60W	2000	09.06	140	クロ	FA AAC	3	C	180	37077
Z	Z	28	ZSU60W	2000		83	クロ	IA AAC	4	C	480	37475
Z	Z	28	ZSU60W	2000	09.11	198	パー	IA AC	3.5	B	300	50082
Z	Z	27	ZSU60W	2000	10.03	140	クロ	IA AAC	4	B	250	35184
Z	Z	27	ZSU60W	2000		195	パー	IA AAC	3.5	C	380	35258
Z	Z	27	ZSU60W	2000		130	クロ	AT AAC	3	C		37118
Z	Z	27	ZSU60W	2000		108	クロ	IA AAC	4	B	380	50312
Z	Z	26	ZSU60W	2000		77	クロ	IA AAC	4	B	500	87
Z	Z	26	ZSU60W	2000	09.11	116	パー	IA AAC	4	B	380	31040
Z	Z	26	ZSU60W	2000		162	クロ	AT AAC	RA	C	180	33097
Z	Z	26	ZSU60W	2000		89	クロ	IA AAC	4	B	250	35437
Z	Z	26	ZSU60W	2000		105	クロ	IA AAC	4	C	300	37742
Z	Z	26	ZSU60W	2000	09.04	71	クロ	IA AAC	4	B	600	50315
Z	Z	23	ACU30W	2400		71	クロ	IA AAC	4.5	B	11	37423
Z	Z	22	ACU30W	2400		53	クロ	IA AAC	3.5	B	380	37255
Z	Z	21	ACU30W	2400	08.10	102	グレー	IA AAC	3.5	B		37015
Z	Z	21	ACU30W	2400		100	クロ	IA AAC	4	C	200	72014
Z	Z	20	ACU30W	2400		153	クロ	AT	R	D	200	33120
Z	Z	19	ACU30W	2400		177	クロ	IA AAC	R	D	30	33058

車名	グレード	年式	型式	排気量	車検	千Km	M ? 色	シフト	冷房	評価	スタート(千)	出品番号		
			240G Lハ ッケー	19	ACU30W	2400	83	クロ	IA AAC	3.5	C	150	37051	
			AIRS	17	MCU31W	3000	180	パー	IA AAC	3.5	D		35336	
				R07	MXUA85	2000	8	パー	FA AAC	R	B	1,590	50386	
				R05	MXUA85	2000	10.03	40	クロ	FA AAC	4.5	B	1,980	35574
				R03	MXUA85	2000		73	クロ	FA AAC	4	B	1,550	50184
				R29	ZSU65W	2000	10.03	113	パー	IA AAC	4	C	390	37180
				Z	ZSU65W	2000	09.08	82	クロ	IA AAC	4.5	B	980	37504
				R07	AXUH80	2500	10.02	4	ホワイト	AT	6	A	3,000	37630キ
				R06	AXUH80	2500	09.03	32	クロ	FA AAC	4.5	B	1,980	31059
				R06	AXUH80	2500	08.12	10	パー	FA AAC	5	A	2,780	35536キ
				R05	AXUH80	2500		49	パー	AT AAC	4.5	B	2,450	13054キ
				R05	AXUH80	2500		46	クロ	FA AAC	4.5	B	30175	
				R05	AXUH80	2500	08.11	22	クロ	FA AAC	4.5	B	2,341	37171
				R05	AXUH80	2500		22	パー	FA AAC	3.5	B	37178	
				R04	AXUH80	2500		80	パー	AT AAC	4	B	1,900	31496
				R03	AXUH80	2500		48	クロ	FA AAC	4.5	B	1,780	18
				R03	AXUH80	2500		50	クロ	AT AAC	4	B	1,300	30185
				R03	AXUH80	2500	08.06	70	クロ	FA AAC	4.5	B	1,980	31012キ
				R03	AXUH80	2500		93	パー	FA AAC	4.5	B	1,190	31166
				R03	AXUH80	2500	08.08	72	パー	FA AAC	4.5	B	690	35551
				R03	AXUH80	2500	08.09	48	クロ	FA AAC	4.5	B	2,280	37489キ
				R03	AXUH80	2500	08.12	61	パー	FA AAC	4	B	1,890	50156
				R02	AXUH80	2500	10.03	24	クロ	FA AAC	4.5	B	1,380	30126
				R02	AXUH80	2500		90	グレー	FA AAC	4.5	B	1,500	30137
				R02	AXUH80	2500	09.10	65	クロ	AT AAC	4.5	B	37322	
				R06	AXUH85	2500	09.04	29	クロ	FA AAC	4.5	B	2,400	35517キ
				R05	AXUH85	2500		36	クロ	AT AAC	5	A	2,500	13105
				R03	AXUH85	2500		43	パー	FA AAC	5	A	2,120	37332
				R01	AVU65W	2500		85	パー	AT AAC	4	B	1,500	31338
				30	AVU65W	2500	09.11	100	クロ	IA AAC	4	C	37413	
				29	AVU65W	2500		92	クロ	IA AAC	4	C	1,180	35356
				28	AVU65W	2500	09.03	71	グリーン	IA AAC	4.5	B	680	35497
				27	AVU65W	2500		171	パー	IA AAC	3.5	C	35365	
				27	AVU65W	2500		257	パー	IA AAC	3.5	B	150	37415
				26	AVU65W	2500	09.01	180	クロ	IA	3.5	C	380	31489
				26	AVU65W	2500	09.02	116	クロ	IA AAC	R	C	550	30300
				26	AVU65W	2500		164	パー	IA AAC	3.5	B	450	35351
				26	AVU65W	2500		167	クロ	IA AAC	3.5	C	580	35637
				R05	M700A	1000		16	シルバー	AT AC	5	A	80	35445
				R04	M700A	1000	09.08	13	ベージュ	IA AAC	4	B	380	35244
				R04	M700A	1000		8	ベージュ	IA AC	4.5	A	180	55178
				R03	M700A	1000		35	ワイン	IA AAC	4	B	280	65
				R03	M700A	1000		7	パー	IA AAC	R	A	33034	
				R03	M700A	1000		42	ブルー	IA AAC	4	B	180	55143
				R03	M700A	1000	08.07	49	ワイン	IA	4	C	80	55147
				R01	M700A	1000		15	グリーン	IA AAC	4.5	A	80	37052
				29	M700A	1000	08.07	40	ワイン	IA AAC	3.5	C	31526	
				29	M700A	1000	10.01	97	グリーン	IA AAC	4	B	35036	
				29	M700A	1000		8	パー	IA AAC	4.5	B	35187	
				29	M700A	1000		42	レッド	IA AAC	4	B	37192	
				29	M700A	1000	08.12	65	イエロ	IA AAC	3.5	C	30	37237
				29	M700A	1000		47	レッド	IA AAC	4	B	10	55029
				29	M700A	1000		38	シルバー	IA AAC	3.5	C	90186	
				28	M700A	1000		49	シルバー	AT AC	3	B	53236	
				27	KGC30	1000		74	クロ	CA AC	RA	B	53202	
				27	KGC30	1000		79	ピンク	CA AC	3.5	B	53522	
				27	KGC30	1000		96	クロ	IA AAC	R	B	90418	
				27	KGC30	1000		83	シルバー	CA ***	***	1	90807	
				26	KGC30	1000		28	シルバー	AT AC	4.5	B	53481	
				26	KGC30	1000		111	パー	AT				

大記念サクスAA

第 1301 回 2026年 5月23日 開催

17ページ

車名	グレード	年式	型式	排気量	車検	千Km	M ? 色	シフト/冷房	評価	スタート(千)	出品番号
Xカツキ	25	KG030	1000	60	ブラウン	CA AC	3.5 B	10		53256	
プラスハ	25	NGC30	1300	66	シルバー	CA AAC	4 B	50		53348	
Xユルリ	24	KG030	1000	09.07	114	クロ	CA AC	3.5 C		90463	
プラスハ	22	NGC30	1300	183	ワイン	CA AAC	3 C			90390	
X Lハッケージ	22	KG030	1000	127	ベージュ	AT AAC	***	63		95044	
Xアドハッスト ED	21	KG010	1000	255	シルバー	CA ***	***	38		71031	
Xイトドリ	21	KG010	1000	08.09	115	クロ	CA AC	3 C		90206	
Xイトドリ	21	KG010	1000	125	ゴールド	AT AC	3 D			90470	
G Fハッケージ	21	QNC10	1300	109	レッド	CA	***	63		95059	
X Fハッケージ	20	KG010	1000	09.03	59	シルバー	CA	3.5 C		53288	
G Fハッケージ	19	QNC10	1300	107	レッド	CA AC	3.5 D			90065	
ハッソ 4WD	Xイトドリ	21	KG015	1000	183	クロ	CA AC	3 C	49	71042	
ハッソセッテ	G Cハッケージ	21	M502E	1500	95	パール	IA AC	3.5 D	10	90379	
ビクシエホッ	X SA3	R03	LA350A	660	39	シルバー	IA AAC	4.5 B	30	65022	
	X SA3	R03	LA350A	660	38	ブラウン	IA AC	4 B	2	65034	
	X SA3	R03	LA350A	660	32	イエロー	IA AC	4 B	20	65038	
ビクシエホッ 4W	G SA3	31	LA360A	660	10.04	34	レッド	IA AAC	4.5 B	65465	
ビクシエホッ 4WD	C X	31	LA260A	660	10.02	104	カーキ	IA AAC	3.5 B	100 31433	
ビクシエホッ	L	28	L575A	660	60	ベージュ2	AT AC	3.5 B	10	60009	
	L	27	L575A	660	50	パール	AT AC	4.5 B	10	60220	
ビクシトラック	スタンダード SA3T	R01	S500U	660	09.05	71	ホワイト	AT AC	4 B	50 65137	
ビクシトラック 4WD	エクストラ	27	S510U	660	125	ホワイト	FA AC	4 C	100	71033	
ビクシパノ	クルーズターボ SA3	31	S321M	660	09.02	109	パール	5 AC	4 C	65256	
	クルーズ SA3	31	S321M	660	151	ホワイト	IA AC	***	45	95086	
ビクシメガ	L SA3	R03	LA700A	660	08.11	13	オレンジ	IA AAC	4.5 B	400 60353	
	Gターボ SA3	R02	LA700A	660	25	クロ	IA AAC	4.5 B	580	65026	
	Gターボ SA2	28	LA700A	660	61	ブルー	IA AAC	4.5 B	150	60208	
ビクシメガ 4WD	L SA3	31	LA710A	660	20	パールシロ	IA AAC	R B	380	60276	
ファンカーゴ	XアベンチVER	16	NCP20	1300	09.06	93	ブルー	CA AC	4 C	35377	
	X	13	NCP20	1300	181	レッド	CA AC	3 C		53483	
ブラド 3D 4WD	RX	08	KZJ90W	3000	178	グリーン	FA AC	3.5 B	990	30026	
ブラド 5D 4WD	TX Lハッケージ	R06	TRJ150W	2700	09.02	37	パール	AT AAC	5 A	2,500 37242キ	
	TX L-PマツプラE	R05	GDJ150W	2800	09.02	30	パール	FA AAC	4.5 B	3,480 13244キ	
	TX Lハッケージ	R05	TRJ150W	2700	13	パール	AT AC	4.5 B	3,000	20017キ	
	TX Lハッケージ	R05	TRJ150W	2700	08.07	25	パールシロ	FA AAC	4.5 B	3,380 31246キ	
	TX	R05	TRJ150W	2700	15	パール	FA AAC	4.5 B	2,800	31329キ	
	TX Lハッケージ	R05	TRJ150W	2700	22	パール	FA AAC	4.5 A	3,680	35545キ	
	TX Lハッケージ	R05	TRJ150W	2700	08.12	29	パール	FA AAC	4.5 B	35692キ	
	TX Lハッケージ	R05	TRJ150W	2700	08.12	10	クロ	FA AAC	5 A	2,980 37269キ	
	TX L-PマツプラE	R05	TRJ150W	2700	08.12	10	クロ	FA AAC	4.5 B	2,980 37634キ	
	TX L-P707ニリミテ	R04	GDJ150W	2800	63	パール	FA AAC	4.5 B	3,280	41キ	
	TX	R04	TRJ150W	2700	09.09	21	クロ	FA AAC	4.5 B	2,600 13182	
	TX L-PマツプラE	R04	TRJ150W	2700	30	パール	FA AC	4.5 A	3,000	13215キ	
	TX	R04	TRJ150W	2700	09.05	49	パールシロ	FA AAC	4.5 B	2,180 31326キ	
	TX L-PマツプラE	R04	TRJ150W	2700	09.11	39	クロ	AT AAC	4.5 B	3,180 35052キ	
	TX L-P707ニリミテ	R04	TRJ150W	2700	09.03	12	クロ	FA AAC	4.5 B	3,690 35054キ	
	TX L-P707ニリミテ	R03	TRJ150W	2700	54	クロ	FA AAC	4.5 B	2,800	31226	
	TX	R03	GDJ150W	2800	49	パールシロ	FA AAC	4 B	2,680	31249キ	
	TX	R03	TRJ150W	2700	56	ホワイト	AT AAC	4.5 A	2,680	31292キ	
	TZ-G	R03	GDJ151W	2800	98	パール	AT AAC	4.5 B	3,390	35267キ	
	TX Lハッケージ	R03	TRJ150W	2700	59	パール	FA AAC	4.5 B	37116		
	TX Lハッケージ	R03	GDJ150W	2800	41	クロ	FA AAC	4 B	2,684	37169キ	
	TX L-PマツプラE	R03	GDJ150W	2800	27	パール	FA AAC	5 A		37506キ	
	TX Lハッケージ	R02	TRJ150W	2700	10.02	49	パール	FA AAC	4.5 B	2,980 30164キ	
	TX	R02	TRJ150W	2700	09.03	46	クロ	FA AAC	4.5 B	2,580 35093	
	TX	R01	TRJ150W	2700	36	クロ	FA AAC	4.5 B	2,400	35241キ	
	TX	R01	TRJ150W	2700	76	グレー	FA AAC	4.5 B	1,980	35387	
	TX	30	TRJ150W	2700	61	パール	FA AAC	4.5 B	2,180	38	
	TX	30	GDJ150W	2800	93	クロ	FA AAC	4 B	2,190	50031キ	
	TX	30	GDJ150W	2800	92	パール	FA AAC	4 B	1,000	50090	

車名	グレード	年式	型式	排気量	車検	千Km	M ? 色	シフト/冷房	評価	スタート(千)	出品番号
	TX	29	TRJ150W	2700	196	パール	FA AAC	3.5 C	1,580	37229	
	TX Lハッケージ	29	TRJ150W	2700	08.12	58	ワイン	FA AAC	4 B	1,950	50035キ
	TX Lハッケージ	29	TRJ150W	2700	73	クロ	FA AAC	4.5 B	2,400	50287	
	TX	28	TRJ150W	2700	91	クロ	FA AAC	4.5 B	1,450	31229	
	TZ-G	28	GDJ151W	2800	09.04	70	クロ	FA AAC	4 B	2,380	31390
	TX Lハッケージ	27	GDJ150W	2800	116	パール	FA AAC	4 B	1,580	31347	
	TX アールジエントクロス	27	TRJ150W	2700	86	パール	FA AAC	4 B	1,500	35142	
	TX	27	GDJ150W	2800	114	Dグレード	FA AAC	4 C	1,380	50317	
	TZ	23	GRJ150W	4000	10.02	163	パール	FA AAC	3.5 C		37176
	TX	22	TRJ150W	2700	149	パール	FA AAC	3.5 C	750	35261	
	TX	22	GRJ150W	4000	09.05	156	クロ	FA AAC	3.5 B	888	35322
	TX	17	TRJ120W	2700	142	グレー	FA AAC	3 D	480	35341	
	TX	15	RZJ120W	2700	165	パール	FA AAC	3.5 C	880	35195	
	TX リミテッド	14	KDJ95W	3000	117	シルバー	FA AC	3.5 B	380	35030	
	TZ	13	VZJ95W	3400	09.03	142	ブルー	FA AC	4 B	680	37537
	TX リミテッド	11	RZJ95W	2700	208	グリーン	AT ***	***	50	98089	
	TX ハッケージ 1	09	KZJ95W	3000	10.03	229	ブルー2	FA AAC	3 C	470	30125
	SX ホワイト	08	KZJ78W	3000	09.09	163	グリーン	FA AC	3 C	780	35435
ブルクス 5D	Z	R08	MXWH60	2000	11.02	3	パール	FA AAC	6 A		37570
	Z	R07	MXWH60	2000	10.01	7	パール	FA AAC	6 A	2,000	37437キ
	X	R07	ZVW60	1800	09.06	9	ホワイト	AT AAC	5 A	1,590	37718
	Z	R07	MXWH60	2000	2	パール	FA AAC	5 A	2,800	73018	
	Z	R06	MXWH60	2000	21	クロ	FA AAC	4.5 B	2,200	111	
	U	R06	ZVW60	1800	13	パール	FA AAC	4.5 B	1,580	206	
	Z	R06	MXWH60	2000	09.07	16	パールシロ	FA AAC	4.5 B	2,090	35066
	G	R06	MXWH60	2000	09.08	30	グレー	FA AAC	4.5 B	1,700	35076
	Z	R06	MXWH60	2000	09.01	42	クロ	FA AAC	4.5 B	1,890	37084
	G	R06	MXWH60	2000	4	グレー	AT AAC	5 A	800	37290	
	Z	R06	MXWH60	2000	09.06	92	クロ	AT AAC	4 B	1,000	37736
	X	R05	ZVW60	1800	19	ホワイト	FA AAC	4.5 B	1,380	1	
	Z	R05	MXWH60	2000	38	グレー	FA AAC	5 A	1,800	74	
	Z	R05	MXWH60	2000	18	クロ	FA AAC	5 A	2,200	76キ	
	Z	R05	MXWH60	2000	17	イエロー	FA AAC	5 A	1,720	160	
	Z	R05	MXWH60	2000	13	パール	FA AAC	5 A	2,200	162	
	Z	R05	MXWH60	2000	26	パール	FA AAC	4.5 A	2,200	13017キ	
	Z	R05	MXWH60	2000	29	パール	FA AAC	4.5 B	2,300	13034キ	
	X	R05	ZVW60	1800	15	ホワイト	FA AAC	4.5 B	1,380	13123	
	Z	R05	MXWH60	2000	08.07	30	コン	FA AAC	4 B	2,000	30092
	Z	R05	MXWH60	2000	20	パール	FA AAC	4.5 B	2,130	30199	
	Z	R05	MXWH60	2000	25	クロ	AT AAC	4 B	1,650	31023キ	
	Z	R05	MXWH60	2000	66	パール	FA AAC	4.5 A	1,600	35673	
	Z	R05	MXWH60	2000	30	グレー	FA AAC	5 A	1,000	37096	
	Z	R05	MXWH60	2000	08.10	37	パール	FA AAC	4.5 A	1,690	37294
	Z	R05	MXWH60	2000	34	パール	FA AAC	R B	2,000	50132	
	G	R05	MXWH60	2000	31	グレー	FA AAC	4 A	1,680	50174	
	Z	R05	MXWH60	2000	34	パール	FA ***	***		98090	
	Sサービセリア ラックED	R04	ZVW51	1800	10.04	69	クロ	IA AAC	4 B	950	30171
	Aサービセリア ラックED	R04	ZVW51	1800	09.11	7	パール	IA AAC	4.5 A	1,580	37708
	Sサービング セレクション	R04	ZVW51	1800	31	クロ	IA AAC	3.5 B	1,380	50191	
	Aサービング セレクション	R03	ZVW51	1800	35	パール	IA AAC	4.5 B	1,500	13167	
	S	R03	ZVW51	1800	37	ホワイト	IA AAC	4.5 B	700	13209	
	Sサービセリア ラックED	R03	ZVW51	1800	08.08	86	クロ	IA AAC	4.5 B	980	37104
	Sセーフティマス2	R03	ZVW51	1800	69	クロ	IA AAC	4 C	300	37312	
	Sセーフティマス2	R03	ZVW51	1800	08.06	119	クロ	IA AAC	4 B	10	37620
	Sセーフティマス2	R03	ZVW51	1800	107	パール	IA AAC	4 B	800	50065	
	Sセーフティマス2	R03	ZVW51	1800	53	パール	IA AAC	4 B	980	50100	
	Sサービング セレクション	R03	ZVW51	1800	115	クロ	IA AAC	4 B	950	50104	
	Sサービング セレクション	R02	ZVW51	1800	09.06	35	パール	AT AAC	4.5 B	1,460	61
	S	R02	ZVW51	1800	09.01	84	クロ	IA AAC	4.5 B	780	143
	Sサービング セレクション	R02	ZVW51	1800	09.01	14	パール	AT AAC	4 A	1,100	31334

このリストは参考資料に付き、誤記入等があった場合でも、一切クレームは受け付けません。

このリストは参考資料に付き、誤記入等があった場合でも、一切クレームは受け付けません。

大記念サクスA A

第 1301 回 2026年 5月23日 開催

18ページ

車名	グレード	年式	型式	排気量	車検	千Km	M?色	シフト冷房	評価	スタート(千)	出品番号
Sツーリング	セレクション	R02	ZVW51	1800		88	パ-ルシロ	IA AAC 3.5 C		380	37618
Sツーリング	セレクション	R02	ZVW51	1800		54	パ-ル	IA AAC 4 B		1,200	50061
Sツーリング	セレクション	R02	ZVW51	1800		40	パ-ル	IA AAC 3.5 B		980	50275
Sツーリング	セレクション	R02	ZVW51	1800	09.07	52	ク ロ	IA AAC R B		780	50309
A	R02	ZVW51		1800	09.10	82	パ-ル	IA AAC 4.5 B		700	50344
S	R01	ZVW51		1800	09.02	83	ホワイト	IA AAC 4 C		380	31235
A7 レミアムツーリセレ	R01	ZVW51		1800	08.11	55	パ-ル	IA AAC 4.5 B		1,180	35509
A	R01	ZVW51		1800		145	パ-ルシロ	IA AAC 3.5 B		180	37404
A7 レミアムツーリセレ	R01	ZVW51		1800		43	レッド	AT AAC 4.5 B		680	37686
A	R01	ZVW51		1800		44	ク ロ	IA AAC 4 B		500	37738
S	R01	ZVW51		1800		122	ク ロ	IA AAC 4 C		500	50052
Sツーリング	セレクション	R01	ZVW51	1800		42	パ-ル	IA AAC 4 B		1,350	50377
Sツーリング	セレクション	31	ZVW51	1800	09.12	108	パ-ル	IA AAC 4 B		350	30030
S	31	ZVW51		1800		58	パ-ル	AT AAC 4 B		580	37478
Sツーリング	セレクション	31	ZVW51	1800	10.01	120	レッド	IA AAC 4 B		80	37520
A	30	ZVW51		1800		28	パ-ルシロ	IA AAC 4 C		680	31231
Sセ-フティブ ラス	30	ZVW50		1800	09.02	73	パ-ル	IA AAC 4.5 B		680	35427
S	30	ZVW50		1800		58	シルバー	IA AAC 4 B		490	35451
Aツーリング	セレクション	30	ZVW51	1800		58	グレイ	IA AAC 4.5 B		600	37210
Sセ-フティブ ラス	30	ZVW50		1800		80	パ-ル	IA AAC 4 C		580	37419
Sセ-フティブ ラス	30	ZVW50		1800		52	パ-ル	IA AAC 4 B		700	50270
Sセ-フティブ ラス	29	ZVW50		1800		98	グレイ	IA AAC 4.5 B		180	49
Sセ-フティブ ラス	29	ZVW50		1800		36	ベ-ージュ	IA AAC 4 B		480	115
Aツーリング	セレクション	29	ZVW51	1800	08.09	84	ホワイト	IA 4.5 B			31437
Sセ-フティブ ラス	29	ZVW50		1800		47	パ-ル	IA AAC 4.5 B		500	31474
Sセ-フティブ ラス	29	ZVW50		1800		34	パ-ル	IA AAC 4.5 B		680	31482
Sセ-フティブ ラス	29	ZVW50		1800	08.07	91	パ-ルシロ	IA AAC R C		250	33031
Sセ-フティブ ラス	29	ZVW50		1800		119	シルバー	IA AAC 4 B			35434
Sツーリング	セレクション	29	ZVW50	1800		138	パ-ルシロ	IA AAC 3.5 C		180	35615
E	29	ZVW51		1800		175	ホワイト	IA AAC 3.5 B		80	37138
Aツーリング	セレクション	29	ZVW51	1800		78	ク ロ	AT AAC 4 B		850	37140
Sツーリング	セレクション	29	ZVW50	1800		145	パ-ル	IA AAC 4 C		180	37168
E	29	ZVW51		1800		69	ホワイト	IA AAC 4 B		190	37336
A	29	ZVW51		1800	08.06	113	ホワイト	IA AAC 4 B			37435
A7 レミアム	29	ZVW51		1800		45	パ-ルシロ	AT 3.5 B		550	37513
Sツーリング	セレクション	29	ZVW50	1800	10.02	74	ク ロ	IA AAC 3.5 B		280	37592
E	29	ZVW51		1800	09.06	63	ク ロ	IA AAC 4 B		200	37632
A7 レミアム	29	ZVW51		1800	10.02	80	ク ロ	IA AAC 4.5 B		980	37667
Sセ-フティブ ラス	29	ZVW50		1800	08.07	79	シルバー	AT AAC 4 C		200	50207
A	29	ZVW51		1800		83	パ-ル	IA AAC 4.5 B		500	50246
Sセ-フティブ ラス	29	ZVW50		1800	08.08	100	パ-ル	IA AAC 4 B		400	50289
S	29	ZVW50		1800	10.01	77	シルバー	IA AAC 3 B		100	50302
Sセ-フティブ ラス	29	ZVW50		1800	10.05	87	パ-ル	IA AAC 4.5 B		550	50356
Sツーリング	セレクション	29	ZVW50	1800		200	パ-ル	IA AAC 3.5 B			90111
A	28	ZVW51		1800		174	ク ロ	IA AAC 3.5 C		50	138
Aツーリング	セレクション	28	ZVW51	1800		70	ク ロ	IA AAC 4 B		480	170
Sツーリング	セレクション	28	ZVW50	1800		63	パ-ル	IA AAC 4.5 B		780	13045キ
S	28	ZVW50		1800	08.07	177	パ-ル	IA AAC 3.5 C		100	30069
A	28	ZVW51		1800		65	パ-ルシロ	IA AAC 4 B		630	30214
Sセ-フティブ ラス	28	ZVW50		1800		75	パ-ルシロ	IA AAC 4.5 B		380	31179
Aツーリング	セレクション	28	ZVW51	1800	09.05	77	レッド	AT AAC 4 B		300	31340
Aツーリング	セレクション	28	ZVW51	1800	09.03	80	ク ロ	IA AAC 4.5 B		690	35658
Sツーリング	セレクション	28	ZVW50	1800	09.03	71	シルバー	IA AAC 3.5 B		300	37094
Aツーリング	セレクション	28	ZVW51	1800	10.02	133	パ-ル	IA AAC 3 C		60	37278
Sツーリング	セレクション	28	ZVW50	1800		429	パ-ルシロ	IA AAC 3.5 C		30	37285
Sセ-フティブ ラス	28	ZVW50		1800	10.01	162	パ-ル	AT AAC 3.5 C			37399
A7 レミアム	28	ZVW51		1800	09.09	44	ク ロ	IA AAC 3.5 C		500	37417
Sツーリング	セレクション	28	ZVW50	1800	09.08	67	ワイン	IA AAC 4 B		630	37545
A	28	ZVW51		1800	09.01	233	ク ロ	IA AAC 3.5 C		90	50177
Aツーリング	セレクション	28	ZVW51	1800		88	パ-ル	IA AAC 4 B		380	50238

車名	グレード	年式	型式	排気量	車検	千Km	M?色	シフト冷房	評価	スタート(千)	出品番号
Sツーリング	セレクション	28	ZVW50	1800	09.01	119	パ-ル	AT AAC 4 B		200	50327
Sツーリング	セレクション	28	ZVW50	1800		116	ク ロ	IA AAC 4 C		150	50367
Sツーリング	セレクション	28	ZVW50	1800		167	レッド	IA AAC 3.5 C		50	53536
S	27	ZVW50		1800		285	パ-ル	IA AAC 3.5 C		20	31386
G	27	ZVW30		1800	10.03	113	パ-ル	IA AAC 3 C			35566
Sツーリング	セレクGS	27	ZVW30	1800		98	パ-ルシロ	IA AAC 4 C			35612
S	27	ZVW30		1800		74	ホワイト	IA AAC 4 B		50	37565
S	27	ZVW30		1800	08.09	106	パ-フル	IA AAC 3.5 B		50	53387
Sツーリング	セレクGS	26	ZVW30	1800		64	パ-ル	IA AAC R B		350	33126
S	26	ZVW30		1800		150	パ-フル	AT AAC 3 C		10	53037
G	25	ZVW30		1800		129	ワイン	IA AAC 3 C			178
G	25	ZVW30		1800		79	レッド	IA AAC 4 B		150	35555
Sツーリング	セレクGS	25	ZVW30	1800		37	パ-ル	IA AAC R B		50	50124
G	25	ZVW30		1800		198	シルバー	AT AC 3.5 C			53013
L	25	ZVW30		1800		174	ホワイト	IA AAC 3.5 B			53119
Sツーリング	セレクション	25	ZVW30	1800		119	パ-フル	IA AAC 3 B		10	53196
Sツーリング	セレクGS	25	ZVW30	1800	08.12	114	ク ロ	IA AAC 3 C			53283
S	25	ZVW30		1800		105	パ-ル	AT AAC R C			53529
Sツーリング	セレクション	25	ZVW30	1800		141	ク ロ	AT AAC ***		93	95025
G	24	ZVW30		1800	09.11	191	パ-ルシロ	IA AAC 3.5 C			53004
Sツーリング	セレクション	24	ZVW30	1800		117	パ-ル	IA AAC R C			53235
Sツーリング	セレクション	24	ZVW30	1800		144	ホワイト	IA AAC 4 B			53432
ウェルキャブ フクシ	24	ZVW30		1800		161	シルバー	AT AAC 3 C			72017
S	24	ZVW30		1800	09.07	157	パ-ル	AT AAC 3.5 C			90022
G	23	ZVW30		1800		56	レプ ル	IA AAC 3.5 B			35718
S	23	ZVW30		1800		30	パ-ル	IA AAC 3.5 B		80	50189
S LEDエデ ィション	23	ZVW30		1800	08.08	186	シルバー	IA AAC 3.5 B			53110
S	23	ZVW30		1800		123	シルバー	IA AAC 3.5 B			53197
Sツーリング	セレクション	23	ZVW30	1800	08.10	197	ホワイト	AT AAC 3.5 C		50	53231
G	23	ZVW30		1800	08.10	132	パ-ルシロ	IA AAC 3.5 B		10	53251
G	23	ZVW30		1800		132	ク ロ	IA AAC 3.5 B			53347
G	23	ZVW30		1800		138	ク ロ	IA AAC 3.5 B		30	73016
S	23	ZVW30		1800		189	シルバー	AT AAC 3.5 C		50	90007
S	23	ZVW30		1800		280	ク ロ	IA AAC 3.5 C			90116
Sツーリング	セレクション	23	ZVW30	1800	09.04	248	ク ロ	IA AAC 3.5 C			90185
S LEDエデ ィション	23	ZVW30		1800	08.08	158	パ-フル	IA AAC 3.5 B			90473
G	22	ZVW30		1800	09.01	147	パ-ル	IA AAC 3 C			35431
L	22	ZVW30		1800	09.06	189	ホワイト	IA AAC 3.5 C			37250
S	22	ZVW30		1800		175	ブ ル	IA AAC 3.5 C			53026
L	22	ZVW30		1800		231	シルバー	AT AC 3 C			53043
S	22	ZVW30		1800		247	ク ロ	IA AAC 3 C			53357
S	22	ZVW30		1800		168	シルバー	IA AAC 3.5 C			53377
S	22	ZVW30		1800		275	ク ロ	IA AAC 3.5 C			53487
S	22	ZVW30		1800		120	ホワイト	IA AAC 4 B			53503
Sツーリング	セレクション	22	ZVW30	1800	09.08	139	パ-ル	IA AAC 4 B			53545
S	22	ZVW30		1800		295	パ-ルシロ	IA AAC 3.5 C			72002
Gツーリング	セレクション	22	ZVW30	1800	09.03	265	レプ ル	AT AAC 3.5 C		50	72013
S	21	ZVW30		1800		45	ホワイト	IA AAC 3.5 B			31213
Sツーリング	セレクション	21	ZVW30	1800		84	パ-ルシロ	IA AAC R B			33110
L	21	ZVW30		1800		145	シルバー	AT AC 3 C		30	53002
G	21	ZVW30		1800		33	パ-ルシロ	IA AAC 3 C			53080
S	21	ZVW30		1800	09.08	171	レプ ル	AT AAC 3.5 C			53227
S	21	ZVW30		1800		247	シルバー	IA AAC R B			53294
Sツーリング	セレクション	21	ZVW30	1800		214	パ-ル	IA AAC R C			53309キ
Gツーリング	セレザ-	21	ZVW30	1800		219	パ-ル	IA AAC 3.5 C			53479
S	21	ZVW30		1800		195	パ-ル	IA AAC 3.5 C			90034
S	21	ZVW30		1800		197	シルバー	IA AAC 3 B			90213
S 10THアニバ-ED	20	NHW20		1500	09.06	142	パ-ル	IA AAC 4 C		100	37252
S 10THアニバ-ED	20	NHW20		1500		96	パ-ル	IA AAC 4 B			37526
Gツーリング	セレザ-	20	NHW20	1500	09.12	206	ク ロ	IA AAC 3 C			53532

このリストは参考資料に付き、誤記入等があった場合でも、一切クレームは受け付けません。

このリストは参考資料に付き、誤記入等があった場合でも、一切クレームは受け付けません。

大記念サクスAA

第 1301 回 2026年 5月23日 開催

19へーじ

車名	グレード	年式	型式	排気量	車検	千Km	M ? 色	シフト	冷房	評価	スタート(千)	出品番号	
プリウス 5D 4WD	Z	R06	MXWH65	2000		19	バ-ル	FA AAC 5	A		2,480	13062	
	Z	R05	MXWH65	2000		17	バ-ル	FA AAC 5	A		2,450	13021 キ	
	A7 レミアムツ-リセク	29	ZVW55	1800		51	バ-ル	IA AAC 4.5 B			780	37590	
	A	28	ZVW55	1800		74	バ-ル	IA AAC 4	C		150	35610	
	A7 レミアムツ-リセク	28	ZVW55	1800	09.10	162	ブ-ロンズ	AT AAC 3.5 B			290	37651	
	Z	R07	MXWH61	2000		10	バ-ル	IA AAC 4.5 A	A		2,280	31293 キ	
プリウスPHEV	Z	R05	MXWH61	2000		08.07	グ-レー	AT AAC 5	A		2,200	31284 キ	
	Z	R07	MXWH61	2000		10	バ-ル	IA AAC 4.5 A	A		2,280	31293 キ	
プリウスPHV	Sセ-フティバ- ッケージ	R04	ZVW52	1800		09.08	ク-ロ	IA AAC 4	B		880	50393	
	Sセ-フティバ- ッケージ	R01	ZVW52	1800		39	Dフ-ル	IA AAC 4.5 B			950	13111	
	A	R01	ZVW52	1800		37	シルバ-	IA AAC 4.5 B			800	13119	
	S+ヒ- P GRスホ- ツ	R01	ZVW52	1800		81	バ-ルシロ	IA AAC 4	C		680	31182	
	S+ヒ- バ- ッケージ	31	ZVW52	1800		34	シルバ-	FA AAC 4.5 B			700	13201	
	S	31	ZVW52	1800		49	バ-ルシロ	IA AAC 3.5 B			600	50266	
	S GRスホ- ツ	30	ZVW52	1800		52	バ-ル	IA AAC 4.5 B			980	37440	
	S+ヒ- バ- ッケージ	29	ZVW52	1800		09.09	バ-ル	IA AAC 4.5 B			180	36	
	A7 レミアム	29	ZVW52	1800		62	バ-ル	IA AAC 4.5 B			980	13238	
	A7 レミアム	29	ZVW52	1800		08.10	ク-ロ	IA AAC 4	C		580	31211	
	S+ヒ- バ- ッケージ	29	ZVW52	1800		10.03	ク-ロ	IA AAC 4	C		210	35004	
	S+ヒ- バ- ッケージ	29	ZVW52	1800		40	バ-ル	IA AAC 4	B		1,200	50163	
	Alザ-バ- ッケージ	29	ZVW52	1800		100	ブ-ル	IA AAC R C			50	50354	
	A7 レミアム	29	ZVW52	1800		119	グ-レー	IA AAC 4	B		380	50378	
	G	27	ZVW35	1800		90	シルバ-	IA AAC 3.5 B			30	51	
	プリウスアルファ	Sチューン" ラック2	R03	ZVW41W	1800		10.02	バ-ルシロ	IA AAC 4	C		200	37717
		G	30	ZVW41W	1800		111	バ-ルシロ	IA AAC 4	C		80	35021
		Sウ-リング" セレクGS	29	ZVW40W	1800		91	バ-ル	IA AAC 4.5 B			650	148 キ
		S	29	ZVW41W	1800		28	グ-レー	IA AAC 4.5 B			380	37103
		Sチューン" ラック2	28	ZVW40W	1800		84	ク-ロ	IA AAC 4	B		280	125
		S Lセレクション	28	ZVW41W	1800		109	バ-ルシロ	IA AAC 4	B		290	35406
Sウ-リング" セレクション		27	ZVW41W	1800		135	バ-ル	IA AAC 4	C		180	188	
S Lセレクション		27	ZVW41W	1800		08.09	バ-ル	IA AAC 4	B		100	31186	
S		27	ZVW40W	1800		186	バ-ル	IA AAC 3.5 C				35269	
Sウ-リング" セレクション		27	ZVW41W	1800		08.11	ク-ロ	IA AAC 4.5 B			200	37144	
Sチューン" ラック		27	ZVW41W	1800		89	ワ-イン	IA AAC 4	B		50	50062	
S		27	ZVW41W	1800		101	バ-ル	IA AAC 4	B		200	50321	
Sウ-リング" セレクGS		27	ZVW40W	1800		08.06	バ-ル	IA AAC R C			280	50342	
Sウ-リング" セレクション		27	ZVW41W	1800		107	ク-ロM	IA AAC 3.5 B			350	50373	
G		26	ZVW41W	1800		09.12	グ-レー	IA AC 4	C		30	35164	
Gチューン" ラック		26	ZVW41W	1800		145	バ-ルシロ	IA AAC 4	C		50	53443	
Sウ-リング" セレクション		25	ZVW41W	1800		10.02	バ-ル	IA AAC 3.5 D			20	31133	
Gチューン" ラック		25	ZVW41W	1800		08.11	ク-ロ	IA AAC 3.5 C			20	31153	
S		25	ZVW41W	1800		101	ミ-ズイロ	IA AAC 3.5 C			50	35654	
Sウ-リング" セレクション		25	ZVW40W	1800		123	ク-ロ	IA AAC 3.5 B				37238	
S		25	ZVW40W	1800		08.09	レッド	IA AAC 4	C			37439	
S		25	ZVW40W	1800		10.05	ク-ロ	IA AAC 3.5 B			80	37735	
Sウ-リング" セレクション		25	ZVW41W	1800		279	ク-ロ	IA AAC 3.5 C			80	50256	
Gチューン" ラック		25	ZVW41W	1800		33	グ-レー	AT AAC 3.5 B			200	50295	
Sウ-リング" セレクション		25	ZVW41W	1800		289	ク-ロ	IA AAC 3.5 C				53042	
S Lセレクション		25	ZVW41W	1800		178	コン	IA AC 3.5 C				53102	
S		25	ZVW41W	1800		148	ク-ロ	IA AAC 4	C			53345	
G		25	ZVW41W	1800		09.01	ブ-ル	IA AAC 3.5 C				53364	
Sウ-リング" セレクション		25	ZVW40W	1800		105	ブ-ル	IA AAC 3.5 B				90099	
G		25	ZVW41W	1800		200	ク-ロ	IA AAC 3	C		7	90134	
S		24	ZVW41W	1800		111	ク-ロ	IA AC 3.5 C				35528	
Sウ-リング" セレクション		24	ZVW41W	1800		09.06	ホワイト	IA AC 3.5 B				35563	
Sウ-リング" セレクション		24	ZVW41W	1800		08.11	バ-ル	AT AAC 3	C		10	50323	
S Lセレクション		24	ZVW41W	1800		206	グ-レー	IA AAC 3	C			53201	
S		24	ZVW41W	1800		240	ク-ロ	IA AAC R C			30	53264	
G		24	ZVW40W	1800		302	グ-レー	IA AAC 3	C			53331	
Gウ-リング" セレクション		24	ZVW41W	1800		09.07	バ-ル	IA AAC 3.5 B				90097	
S Lセレクション		23	ZVW41W	1800		129	シルバ-	IA AAC 3.5 C			20	31238	

車名	グレード	年式	型式	排気量	車検	千Km	M ? 色	シフト	冷房	評価	スタート(千)	出品番号
	Sウ-リング" セレクション	23	ZVW41W	1800		154	バ-ルシロ	IA AAC 3.5 B				37608
	S	23	ZVW41W	1800		08.12	レド	IA AAC 4	C		30	50139
	S	23	ZVW41W	1800		142	レド	IA AAC 4	B		20	53012
プレオ	1.5F Lハ- ッケージ	26	NZT260	1500		09.02	シルバ-	FA AAC 4	C		480	35651
	1.8X Lハ- ッケージ	23	ZRT260	1800		08.09	バ-ル	FA *** *			80	98100
	X EXハ- ッケージ	18	ZZT240	1800		167	シルバ-	AT AAC 3	C			53398
	X EXハ- ッケージ	17	ZZT240	1800		37	シルバ-	FA AAC 3.5 B				35158
プレオ 4WD	1.8X Lハ- ッケージ	19	ZRT265	1800		72	シルバ-	FA AAC 3.5 B				35419
プログ	NC250" ライムセク	17	JCG10	2500		76	シルバ-	FA AAC 3	C			90334
		10	JCG10	2500		09.07	シルバ-M	FA AAC 4	B			53505
プロホ-ックス	ハイブ" リット" F	R06	NHP160V	1500		20	シルバ-	FA AAC 4.5 B			980	41052
	G	R05	NSP160V	1300		40	ホワイト	FA AC 4.5 B			500	40011
	ハイブ" リットGX	R05	NHP160V	1500		35	シルバ-	FA AAC 4.5 B			500	41016
	G	R05	NSP160V	1300		15	ホワイト	FA AC 5	A		550	41042
	ハイブ" リット" F	R04	NHP160V	1500		08.10	ク-ロ	FA AC 4	B		580	40087
	ハイブ" リDXコンフォ-ト	R04	NHP160V	1500		125	シルバ-	FA AAC 4	C			40129
	G	R04	NSP160V	1300		51	ホワイト	FA AC 4.5 B			350	41011
	DXコンフォ-ト	R04	NSP160V	1300		26	ホワイト	FA AC 4.5 B			300	41040
	G	R04	NSP160V	1300		54	ホワイト	FA AC 4	B		380	41055
	ハイブ" リットGX	R04	NHP160V	1500		157	ホワイト	FA AAC 3	C		30	41080
	ハイブ" リットGX	R04	NHP160V	1500		58	ホワイト	FA AAC 4	B		500	41099
	ハイブ" リットGX	R04	NHP160V	1500		250	シルバ-	FA *** *				98062
	DXコンフォ-ト	R03	NSP160V	1300		43	ホワイト	FA AC 4.5 B			200	40016
	GL	R03	NCP160V	1500		72	シルバ-	FA AC 4.5 B			50	40126
	DXコンフォ-ト	R03	NCP160V	1500		52	ホワイト	FA AC 4	B		150	41002
	ハイブ" リDXコンフォ-ト	R03	NHP160V	1500		35	ホワイト	FA AAC 4.5 B			380	41008
	GL	R03	NCP160V	1500		35	ホワイト	FA AC 4.5 B			450	41014
	GL	R03	NCP160V	1500		48	ホワイト	FA AC 4.5 B			300	41019
	DXコンフォ-ト	R03	NSP160V	1300		48	ホワイト	FA AC 4	B		180	41024
	ハイブ" リット" GL	R03	NHP160V	1500		22	ホワイト	FA AAC 4.5 B			450	41028
	ハイブ" リット" GL	R03	NHP160V	1500		23	ホワイト	FA AAC 4.5 B			480	41032
DXコンフォ-ト	R03	NSP160V	1300		47	ホワイト	FA AC 4	B		150	41034	
GL	R03	NCP160V	1500		35	ホワイト	FA AC 4.5 B			380	41036	
ハイブ" リDXコンフォ-ト	R03	NHP160V	1500		32	ホワイト	FA AAC 4.5 B			500	41038	
DXコンフォ-ト	R03	NCP160V	1500		45	シルバ-	FA AC 4.5 B			250	41044	
DXコンフォ-ト	R03	NSP160V	1300		68	ホワイト	FA AC 4.5 B			150	41046	
ハイブ" リDXコンフォ-ト	R03	NHP160V	1500		88	ホワイト	FA AC 4.5 B			100	41048	
ハイブ" リット" GL	R03	NHP160V	1500		85	ホワイト	FA AAC 4	C		100	41050	
GL	R02	NSP160V	1300		28	ホワイト	FA AC 4.5 B			100	40051	
DXコンフォ-ト	29	NCP160V	1500		33	ホワイト	FA AC R B			50	40025	
DXコンフォ-ト	29	NCP160V	1500		68	ホワイト	FA AC 4	B		80	40139	
DXコンフォ-ト	27	NCP160V	1500		189	シルバ-	AT AC 3.5 B				53100	
DXコンフォ-ト	27	NCP165V	1500		170	ホワイト	FA AC 3.5 D			50	40106	
プロホ-ックス 4WD	DXコンフォ-ト	26	NCP51V	1500		121	シルバ-	FA AC 4	C			90380
プロホ-ックスバン	DXコンフォ-ト	19	NCP50V	1300		65	ホワイト	AT AC 3.5 C				53448
	GL	17	NCP51V	1500		09.01	ベ-ンジュ	AT AC R B			80	40068
	X	19	KSP92	1000		63						

大記念サクスAA 第1301回 2026年5月23日 開催

車名	グレード	年式	型式	排気量	車検	千Km	M?色	シフト	冷房	評価	スタート(千)	出品番号
	250G Fバ ッケーズ	26	GRX130	2500	09.02	45	バ ー	AT	AAC	R B	90	33007
	250G	25	GRX130	2500		61	シルバ ー	FA	AAC	4.5 B	50	13138
	250G Sa ッケGS	25	GRX130	2500	10.03	86	バ ー	AT	AAC	4.5 B	780	35135
	プレミアム	25	GRX133	3500	08.12	47	バ ー	FA	AAC	4.5 B	480	35389
	250G Sa ッケーズ	24	GRX130	2500	09.12	86	ク ロ	FA	AAC	4.5 B	250	31436
	250Gリラクサスセレク	23	GRX130	2500	08.12	62	バ ー	FA	AAC	R B	69	33051
	250Gリラクサスラック	23	GRX130	2500		78	バ ー	FA	AAC	4 B	300	37040
	250Gリラクサラサリミ	23	GRX130	2500		158	ク ロ	FA	AAC	3.5 C		37677
	250Gリラクサスセレク	22	GRX130	2500	09.05	118	ブ ロンズ	FA	AAC	R B	10	33100
	250Gリラクサスラック	22	GRX130	2500		194	ク ロ	FA	AAC	3.5 C		37228
	250Gリラクサスセレク	22	GRX130	2500		159	バ ー	FA	AAC	3.5 B	4	53113
	250Gリラクサスセレク	22	GRX130	2500		103	ク ロ	AT	AAC	R C		90210
	250G Fバ ッケーズ	21	GRX120	2500		63	シルバ ー	FA	AAC	R B		90194
	250G Fバ ッケーズ	19	GRX120	2500		106	シルバ ー	FA	AAC	3.5 D	1	35181
	250G	17	GRX120	2500		61	シルバ ー	FA	AAC	3 D		90243
マークX neo	240G	21	ANA10	2400		124	バ ー	FA	AC	4 C		53136
	エリオアル	21	ANA10	2400		94	シルバ ー	FA	AAC	4 C		53451
	350G	20	GGA10	3500		130	バ ー	AT	AAC	4 C	30	53141
ヤリス	G	R08	KSP210	1000	11.04	0	ブ ラウン	FA	AAC	S A	980	31124
	G	R08	KSP210	1000	11.04	0	ブ ロンズ	FA	AAC	S A	1,200	31130
	X	R08	KSP210	1000	11.04	0	バ ー	FA	AC	S A	1,180	31147
	X	R08	KSP210	1000	11.04	0	バ ー	FA	AC	S A	1,180	31191
	G	R08	KSP210	1000	11.04	0	レッド	FA	AAC	S A	1,300	31397
	G	R08	KSP210	1000	11.05	0	バ ー	FA	AAC	S A	1,480	35211
	X	R08	MPA10	1500	11.05	0	ホワイト	FA	AC	S A	1,000	35399
	G	R08	KSP210	1000	11.04	0	ワイン	FA	AAC	S A	980	35507
	G	R08	KSP210	1000	11.05	0	レッド	FA	AAC	S A	1,480	37539
	X	R07	KSP210	1000	10.03	4	ブ ロンズ	FA	AC	5 A	680	69
	X	R07	KSP210	1000		3	バ ー	FA	AC	6 A	980	35448
	X	R07	KSP210	1000		0	バ ー	FA	AC	S A	980	35471
	G	R07	MPA10	1500	10.05	3	バ ー	FA	AAC	6 A	980	73010
	X	R06	KSP210	1000	08.10	14	バ ー	FA	AC	5 A	680	31220
	X	R06	KSP210	1000	08.07	13	バ ー	FA	AC	4.5 B	680	31341
	G	R06	KSP210	1000		28	レッド	FA	AAC	4.5 B	800	31490
	G	R06	KSP210	1000		44	バ ー	FA	AAC	4.5 A	490	37579
	G	R05	KSP210	1000		18	ク ロ	FA	AAC	3 B	600	124
	Z	R05	MPA10	1500		7	シルバ ー	F6	AAC	4.5 A	1,380	30072
	G	R05	KSP210	1000		11	ク ロ	AT	AAC	5 A	400	55189
	X	R05	KSP210	1000		54	シルバ ー	AT	AC	4.5 B	800	55225
	X	R05	KSP210	1000		25	シルバ ー	FA	AC	3 B	380	55244
	X	R04	KSP210	1000		104	ク ロ	FA	AC	3.5 B	200	31232
	G	R04	KSP210	1000	08.06	52	バ ー	FA	AAC	4.5 B	230	37484
	X	R04	KSP210	1000		99	シルバ ー	FA	AC	4 B		37764
	G	R03	MPA10	1500		8	レッド	FA	AAC	4.5 B	380	96
	G	R03	MPA10	1500		30	バ ー	FA	AAC	4 B	380	209
	X	R03	MPA10	1500		87	ブ ロンズ	FA	AC	4 B	200	31203
	X	R03	MPA10	1500		86	ブ ロンズ	FA	AC	4.5 B	200	37529
	Z	R03	MPA10	1500		22	ブ ロンズ	AT	AAC	4.5 B		37562
	Z	R03	MPA10	1500	08.09	21	バ ー	FA	AAC	5 A		37694
	X	R03	KSP210	1000		79	バ ー	FA	AC	R C	100	55117
	X	R03	KSP210	1000		63	ホワイト	FA	AC	3.5 C	80	55215
	G	R02	KSP210	1000		51	バ ー	FA	AC	4 B	280	37567
ヤリスHV	ハイブリッド X	R06	MPH14	1500	09.05	22	シルバ ー	FA	AAC	5 A	800	55122
	ハイブリッド G	R05	MPH10	1500		20	バ ー	FA	AAC	4.5 B	480	37549
	ハイブリッド X	R04	MPH10	1500		117	ホワイト	FA	AAC	4 C	50	37004
	ハイブリッド X	R04	MPH10	1500		110	ブル ー	FA	AAC	3 B	100	55114
	ハイブリッド X	R03	MPH10	1500		123	ブル ー	FA	AAC	3 C	10	225
	ハイブリッド X	R03	MPH10	1500		50	ホワイト	FA	AAC	4 C	450	55247
ヤリスHV 4WD	ハイブリッド X	R06	MPH17	1500		47	シルバ ー	FA	AAC	4.5 B	830	55139
	ハイブリッド Z	R02	MPH15	1500	09.10	139	ブル ー	FA	AC	4 B	100	31143

車名	グレード	年式	型式	排気量	車検	千Km	M?色	シフト	冷房	評価	スタート(千)	出品番号
ヤリスクロス	HV Zアドベンチャー	R08	MXPJ10	1500	11.02	0	バ ー	FA	AAC	S A	2,180	37319キ
	ハイブリッド Z	R07	MXPJ10	1500	09.01	11	ク ロ	FA	AC	5 A	1,440	103
	ハイブリッド Z	R07	MXPJ10	1500	09.07	19	バ ー	FA	AAC	4.5 A	1,780	31434
	Z	R06	MXPB10	1500	09.12	10	バ ー	FA	AAC	5 A	1,200	35077
	ハイブリッド Z	R06	MXPJ10	1500	09.12	32	バ ー	FA	AAC	4.5 B	1,800	35644
	Zアドベンチャー	R06	MXPB10	1500	09.06	12	グ レー	FA	AAC	5 A	1,550	35725
	ハイブリッド Z	R06	MXPJ10	1500	08.06	43	バ ー	FA	AAC	4.5 A	1,390	37305
	ハイブリッド Z	R06	MXPJ10	1500		25	ク ロ	FA	AAC	4.5 B		37676
	G	R06	MXPB10	1500		34	バ ー	FA	AAC	4.5 B	1,250	55125
	ハイブリッド Z	R06	MXPJ10	1500	09.02	46	バ ー	AT	AAC	4.5 B	1,680	55158
	ハイブリッド Z	R05	MXPJ10	1500	08.12	32	ベ ー	FA	AAC	4.5 B	1,490	31189
	G	R05	MXPB10	1500		19	ク ロ	FA	AAC	4.5 B	990	35222
	G	R05	MXPB10	1500	08.07	65	バ ー	FA	AAC	4.5 B	1,180	35357
	Z	R05	MXPB10	1500	08.09	12	ク ロ	FA	AAC	4 B	1,880	35493
	G	R05	MXPB10	1500	09.07	29	バ ー	FA	AAC	4.5 B	1,280	35681
	Z	R05	MXPB10	1500	08.06	32	ベ ー	FA	AAC	4.5 B	1,290	37205
	HV Zアドベンチャー	R05	MXPJ10	1500	08.10	68	ク ロ	AT	AAC	4.5 B	1,100	37547
	ハイブリッド Z	R05	MXPJ10	1500	08.11	25	ク ロ	FA	AAC	5 A		37745
	Zアドベンチャー	R05	MXPB10	1500		25	ク ロ	FA	AAC	4 B	1,280	55199
	HV Zアドベンチャー	R05	MXPJ10	1500		32	ク ロ	FA	AAC	4.5 B	1,380	55220
	G	R04	MXPB10	1500		21	ベ ー	FA	AAC	4.5 B		30110
	ハイブリッド Z	R04	MXPJ10	1500	09.01	20	ベ ー	FA	AAC	4 B		35048
	Z	R04	MXPB10	1500		24	バ ー	FA	AAC	4 B	1,600	35314
	ハイブリッド Z	R04	MXPJ10	1500		91	ク ロ	FA	AC	3.5 B	880	37469
	ハイブリッド Z	R04	MXPJ10	1500	09.03	14	ク ロ	AT	AAC	4.5 B	1,550	55096
	ハイブリッド Z	R04	MXPJ10	1500	09.04	31	バ ー	FA	AAC	5 A	980	55260
	ハイブリッド Z	R04	MXPJ10	1500		47	バ ー	FA	AAC	4.5 B	1,400	52
	ハイブリッド Z	R03	MXPJ10	1500		23	バ ー	FA	AAC	4.5 B	1,560	58
	ハイブリッド Z	R03	MXPJ10	1500	08.07	21	バ ー	FA	AAC	4.5 B	980	71
	ハイブリッド Z	R03	MXPJ10	1500		42	ク ロ	FA	AAC	4.5 B	980	121
	ハイブリッド Z	R03	MXPJ10	1500		26	バ ー	FA	AC	R B	500	30059
	ハイブリッド Z	R03	MXPJ10	1500	08.11	39	レッド	FA	AAC	4.5 B	930	35255
	Z	R03	MXPB10	1500		35	ホワイト	FA	AC	4.5 B	800	35348
	G	R03	MXPB10	1500	08.08	80	ベ ー	FA	AAC	4.5 B		35583
	Z	R03	MXPB10	1500		35	ク ロ	FA	AAC	4.5 A	1,230	37394
	Z	R03	MXPB10	1500	08.07	50	バ ー	FA	AAC	4.5 B		37431
	ハイブリッド G	R03	MXPJ10	1500		30	シルバ ー	FA	AAC	5 A	1,330	55095
	ハイブリッド Z	R03	MXPJ10	1500		16	バ ー	AT	AAC	4.5 B	1,610	55118
	ハイブリッド Z	R03	MXPJ10	1500	08.10	49	バ ー	FA	AC	R B	750	55163
	ハイブリッド X	R03	MXPJ10	1500		78	バ ー	AT	AAC	4.5 B	600	55187
	ハイブリッド Z	R03	MXPJ10	1500		78	バ ー	FA	AAC	4.5 B	980	55229
	ハイブリッド Z	R02	MXPJ10	1500	09.06	69	バ ー	FA	AAC	3.5 B	580	35342
	G	R02	MXPB10	1500	09.11	67	バ ー	FA	AAC	4.5 B	980	55246
	X	R02	MXPB10	1500		58	ク ロ	FA	AC	R B	200	55265
ヤリスクロス 4WD	ハイブリッド Z	R03	MXPJ15	1500	10.05	88	バ ー	FA	AAC	4.5 B	980	35278
ラッシュ	X	24	J200E	1500	08.07	116	ク ロ	IA	AC	4 C		37427
	X	23	J200E	1500		125	ブ ラク	IA	AC	3.5 B		53314
ラッシュ 4WD	X	23	J210E	1500		222	グ レー	F5	AC	3.5 C	80	55252
ライズ	ハイブリッド Z	R08	A202A	1200	11.04	0	バ ー	FA	AAC	S A	1,690	31072
	ハイブリッド Z	R08	A202A	1200	11.04	0	バ ー	FA	AAC	S A	1,780	31255キ
	ハイブリッド Z	R08	A202A	1200	11.04	0	バ ー	FA	AAC	S A	1,850	31270キ
	ハイブリッド Z	R08	A202A	1200	11.04	0	バ ー	FA	AAC	S A	2,100	31301キ
	ハイブリッド Z	R08	A202A	1200	11.04	0	バ ー	FA	AAC	S A	2,100	31459
	ハイブリッド Z	R08	A202A	1200	11.04	0	バ ー	AT	AAC	S A	2,000	31465
	ハイブリッド Z	R08	A202A	1200	11.03	0	バ ー	FA	AAC	S A	1,580	35032
	ハイブリッド Z	R08	A202A	1200	11.05	0	グ レー	AT	AAC	S A	1,980	35099
	ハイブリッド Z	R08	A202A	1200	11.04	0	グ レー	FA	AAC	S A	1,690	35221キ
	ハイブリッド Z	R08	A202A	1200	11.03	1	バ ー	FA	AAC	S A		

大記念サクスAA

第 1301 回 2026年 5月23日 開催

21ページ

車名	グレード	年式	型式	排気量	車検	千Km	M ? 色	シフト/冷房	評価	スタート(千)	出品番号
ハイブ リッド Z	R08	A202A		1200	11.05	0	グレー2	FA AAC S	A	1,800	35401 キー
ハイブ リッド Z	R08	A202A		1200	11.01	4	パーブル2	FA AAC 5	A	2,070	35454
ハイブ リッド Z	R08	A202A		1200	11.04	0	グレー2	FA AAC S	A	1,900	35501 キー
ハイブ リッド Z	R08	A202A		1200	11.04	0	パーブル2	FA AAC S	A	2,200	35512
ハイブ リッド Z	R08	A202A		1200	11.05	0	グレー2	FA AAC S	A	1,950	35521
ハイブ リッド Z	R08	A202A		1200	11.02	0	クロハブ-ル2	FA AAC S	A	1,580	35590
ハイブ リッド Z	R08	A202A		1200		0	パーブル2	FA AAC S	A	1,880	35626
ハイブ リッド Z	R08	A202A		1200	11.01	0	ホワイト2	FA AAC S	A	1,980	35670
ハイブ リッド Z	R08	A202A		1200	11.04	0	パーブルシロ	FA AAC S	A	2,200	37095
ハイブ リッド Z	R08	A202A		1200	11.04	0	パーブル2	FA AAC S	A	1,580	37640
ハイブ リッド Z	R08	A202A		1200	11.03	0	グレー2	FA AAC S	A	2,180	55235 キー
X	R07	A201A		1200	09.04	23	クロ	AT AC 4.5 B		300	91
ハイブ リッド Z	R07	A202A		1200	10.03	12	クロ	FA AAC 5	A	1,480	31152
ハイブ リッド Z	R07	A202A		1200	09.05	0	パーブル2	AT AAC 6	A	1,780	31250 キー
ハイブ リッド Z	R07	A202A		1200	10.06	0	パーブルシロ	FA AAC S	A	1,580	31253 キー
X	R07	A201A		1200	10.10	0	パーブルシロ	FA AAC S	A	1,180	31348
ハイブ リッド Z	R07	A202A		1200	10.03	18	グレー	FA AAC 4.5 B		35253	
ハイブ リッド G	R07	A202A		1200	10.02	8	シルバー	FA AAC 5	A	1,350	35489
ハイブ リッド Z	R07	A202A		1200		19	クロ	FA AAC 4 B		1,180	37149
ハイブ リッド Z	R07	A202A		1200	10.11	0	パーブル2	FA AAC S	A	1,590	37189
Z	R06	A201A		1200		16	ベージュ	FA AAC 5	A	950	216
Z	R06	A201A		1200	09.01	23	パーブル2	FA AAC 5	A	900	30118
Z	R06	A201A		1200	08.07	24	パーブル2	FA AAC 4.5 B		888	35016
ハイブ リッド Z	R06	A202A		1200	09.03	31	パーブル2	AT AAC 4.5 B		1,500	55159
Z	R05	A201A		1200		10	クロ	FA AAC 4.5 B		1,150	31460
Z	R05	A201A		1200		14	パーブル	FA AAC 4.5 B		1,180	31503
Z	R05	A201A		1200		50	パーブルシロ	FA AAC 4 B		480	35058
Z	R05	A201A		1200		52	クロ	FA AAC 4.5 B		880	35706
ハイブ リッド Z	R05	A202A		1200		22	クロ	FA AC R	B	880	55155
Z	R04	A201A		1200	09.03	20	パーブル2	FA AAC 4.5 B		1,120	35026
Z	R04	A201A		1200	09.06	22	ベージュ	FA AAC 4.5 B		1,250	35390
ハイブ リッド Z	R04	A202A		1200	09.09	25	ベージュ	FA AAC 3.5 B		880	37167
Z	R04	A201A		1200	09.02	60	パーブル	FA AAC 4 C		760	37273
Z	R04	A201A		1200	09.11	10	パーブル	FA AAC 3.5 B		700	37341
Z	R03	A200A		1000		41	パーブル2	FA AAC 3.5 B		780	20
G	R03	A200A		1000	10.02	36	ワイン	FA AAC 4 B		480	31333
G	R03	A200A		1000	09.11	48	クロ	FA AAC 4 B		850	37141
G	R03	A200A		1000	10.04	110	パーブル	AT AAC 4 B		500	37492
Z	R03	A200A		1000		53	クロ	AT AAC 4 B		980	37550
G	R02	A200A		1000	09.11	81	クロ	AT AAC 4.5 B		480	31193
G	R02	A200A		1000	09.09	88	パーブルシロ	FA AAC 4.5 B		670	35044
G	R02	A200A		1000	09.03	79	クロ	FA AAC 3.5 B		35102	
Z	R02	A200A		1000	09.10	59	パーブル	FA AAC 3 B		35584	
G	R02	A200A		1000	09.10	89	クロ	FA AAC 4 B		280	37682
Z	R02	A200A		1000	09.03	73	クロ	FA AAC 4.5 B		650	37723
Z	R02	A200A		1000		41	ベージュ	FA AAC 4.5 B		1,000	55019
ライス 4WD	Z	R08	A210A	1000	11.05	0	クロ	FA AAC S	A	1,500	37309
Z	R08	A210A		1000	11.05	0	クロ	FA AAC S	A	1,500	37313 キー
G	R05	A210A		1000	08.10	16	クロ	AT AAC 4.5 B		1,300	55223
Z	R04	A210A		1000	10.04	37	パーブル	AT AAC 4.5 B		31070	
X S	R02	A210A		1000		71	ブルー	FA AC 4.5 B		37775	
ライトエースV5D4WD	GL	26	S412M	1500		129	シルバー	IA AC 4 C			40112
ライトエーストラック	DX	28	S402U	1500	08.12	24	シルバー	15 AC 4 C		90	40114
		08	KM51	1500		45	ホワイト	C5 AC R C			40079
ライトエーストラック4W	デッシュDX	16	KM80	1800		84	シルバー	AT AC 3.5 C			53091
ライトエースバン 5D	GL	R02	S402M	1500	09.05	62	ホワイト	IA AC R C		70	41079
カム	ベースグレード	17	NCZ20	1500		70	ホワイト	AT AAC 4 B		30	53186
	GB ツケーゼ	15	NCZ20	1500		120	ベージュ	AT AC R C		10	90258
	セパレートシハック	13	EXZ10	1500		89	クロ	CA *** **			98006
ラケット	G	25	NCP120	1500		106	パーブル	IA AAC 3.5 C		5	53535

車名	グレード	年式	型式	排気量	車検	千Km	M ? 色	シフト/冷房	評価	スタート(千)	出品番号
		25	SCP100	1300		252	パーブル	AT AAC 3.5 C		30	73003
		24	NCP120	1500		114	ホワイト	AT AAC 4 C		10	37282
		24	NCP120	1500		24	シルバー	IA AC 4 B			37768
		G	23	NCP120	1500	08.07	134	シルバー	IA AAC 3 C		53097
		G	22	NCP120	1500		110	シルバー	AT AAC 3.5 C	30	53278
		X LH ツケーゼ	21	SCP100	1300		87	グレー	AT AC 4 B	50	37037
		X	21	SCP100	1300		47	シルバー	IA AC 3.5 C	7	90136
		G LH ツケーゼ	21	NCP100	1500		75	シルバー	IA AC 3 C		90205
		X HIDセレクト	21	SCP100	1300		139	シルバー	IA AC 3.5 B	30	90263
		G HIDセレクト	19	NCP100	1500		158	シルバー	IA AC 3.5 C		53143
		G LH ツケーゼHIDセ2	19	NCP100	1500		146	シルバー	IA AC R B		90348
		G LH ツケーゼ	18	NCP100	1500	09.03	157	パーブル	IA AAC R C		90124
		X	17	SCP100	1300		191	ホワイト	AT AC 3.5 C	7	90322
ランクル 80 4WD	VX	08	HDJ81V	4200	09.02	543	D9 リーン	FA AC 3 C		880	35388
	VXリミテッド	04	HDJ81V	4200		171	シルバー	FA AAC 3.5 B		880	35457
ランクル100 4WD	VXリミテッド	14	HDJ101K	4200	08.06	234	パーブル	FA AAC 3.5 C		980	37450
	VXリミテッド	11	HDJ101K	4200		443	グレー	FA AAC 3 C			35699 キー
ランクル250 4WD	VX	R08	TRJ250W	2700	11.05	0	クロ	FA AAC S	A	4,880	31244 キー
	VX	R08	TRJ250W	2700	11.04	0	クロ	AT AAC 4.5 A		5,000	31260 キー
	VX	R08	TRJ250W	2700	11.05	0	パーブル	FA AAC S	A	5,200	31283 キー
	VX	R08	TRJ250W	2700	11.04	0	ブラウン	FA AAC S	A	5,000	31290 キー
	VX	R08	TRJ250W	2700	11.02	0	パーブル	FA AAC S	A	4,800	31298 キー
	VX	R08	TRJ250W	2700	11.05	0	パーブル	FA AAC S	A	3,980	35223 キー
	VX	R07	GDJ250W	2800	10.01	0	ブラウン	FA AAC 6	A	6,080	31011 キー
	VX	R07	GDJ250W	2800	10.04	6	パーブルシロ	FA AAC 5	A	5,380	35339 キー
	VX	R07	TRJ250W	2700	10.06	2	パーブル	FA AAC S	A	4,180	37127 キー
	VX	R06	TRJ250W	2700	09.10	18	パーブル	FA AAC R	A	4,350	30081 キー
	VX	R06	TRJ250W	2700	09.12	5	ブロッズ	FA AAC 4.5 B		2,800	30112 キー
	VX	R06	TRJ250W	2700	09.12	2	パーブルシロ	AT AAC 4.5 B		4,900	31302 キー
	VX	R06	TRJ250W	2700		13	パーブル	FA AAC 4.5 B		4,000	31323 キー
	VXファーストエドイシヨ	R06	GDJ250W	2800	09.06	3	パーブル	FA AAC 4.5 A		5,500	37093 キー
	VX	R06	GDJ250W	2800	09.09	12	パーブル	FA AAC 5	A	4,950	37448 キー
	ZX	R06	GDJ250W	2800	09.12	21	パーブル	FA AAC 5	A	5,980	37521 キー
ランクル70 3D4WD	ZX FRPトップ	05	HZJ73Vハイ	4200		237	クロ	AT AC 3.5 C		710	31173
ランクル70 5D4WD	ZX	16	HZJ76K	4200	08.07	293	グリーン2	FA AC 3 B		1,980	30010
ランドクルーザー 4WD	ZX	R08	VJA300W	3500	11.02	1	パーブルシロ	FA WAA S	A	8,600	35292 キー
	ZX	R08	VJA300W	3500	11.04	0	クロ	FA AAC S	A	9,000	35527 キー
	ZX	R08	VJA300W	3500	11.05	0	パーブル	FA AAC S	A	8,900	37535 キー
	ZX	R07	VJA300W	3500	10.01	10	パーブル	FA WAA 5	A	8,800	83 キー
	ZX	R07	VJA300W	3300	10.05	3	パーブル	FA AAC 6	A	9,000	35298 キー
	ZX	R07	VJA300W	3500	10.05	0	クロ	FA AAC 6	A	8,880	35503 キー
	ZX	R07	VJA300W	3300	10.10	10	パーブルシロ	FA AAC 6	A	8,280	35624 キー
	GRスホーツ	R07	VJA300W	3500	10.05	0	パーブル	FA WAA 6	A	7,500	37194 キー
	ZX	R06	VJA300W	3500	09.12	16	パーブル	FA AAC 5	A	7,450	45 キー
	ZX	R06	VJA300W	3500	09.10	16	パーブル	FA AAC 5	A	7,580	31025 キー
	ZX	R06	VJA300W	3500		18	パーブル	FA AAC 4.5 B		7,500	31027 キー
	GRスホーツ	R06	VJA300W	3300	09.06	23	パーブルシロ	FA AAC 4.5 B		7,180	35257 キー
	ZX	R06	VJA300W	3500	09.11	6	パーブル	FA AAC 5	A	8,780	35695 キー
	ZX	R06	VJA300W	3300	09.10	34	クロ	FA AAC 4.5 B		7,800	35697 キー
	ZX	R06	VJA300W	3500	09.11	8	パーブル	FA WAA 5	A	7,100	37020 キー
	ZX	R06	VJA300W	3500	09.05	0	パーブル	FA AAC 6	A	8,000	37086 キー
	ZX	R06	VJA300W	3500	09.05	21	パーブルシロ	AT AAC 4 B		6,980	50328 キー
	ZX	R05	VJA300W	3500		20	パーブル	FA AAC 4.5 B		7,580	153 キー
	GRスホーツ	R05	VJA300W	3500	08.07	8	レッド	FA AAC 5	A	8,500	13040 キー
	ZX	R05	VJA300W	3500	08.05	35	パーブル	FA AAC 4.5 B		7,350	13059 キー
	ZX	R05	VJA300W	3500	08.11	9	パーブル	FA AAC 5	A	7,800	13226 キー
	VX	R05	VJA300W	3500		5	パーブル	FA AC 4.5 B		7,500	13229 キー
	VX	R05	VJA300W	3500	08.11	29	パーブルシロ	FA AAC 5	A	7,580	30034 キー
	ZX	R05	VJA300W	3500	10.04	34	パーブル	FA AAC 5	A	6,980	31009 キー
	ZX	R05	VJA300W	3500		14	パーブルシロ	AT AAC 5	A	7,700	31258 キー

このリストは参考資料に付き、誤記入等があった場合でも、一切クレームは受け付けません。

このリストは参考資料に付き、誤記入等があった場合でも、一切クレームは受け付けません。

大記念サンクスA A

第 1301 回 2026年 5月23日 開催

22ページ

車名	グレード	年式	型式	排気量	車検	千Km	M ? 色	ｼｯﾌﾟ冷房	評価	ｽﾀｰﾄ(千)	出品番号
ZX		R05	VJA300W	3500	10.02	4	ｸﾞﾛ	FA AAC 5	A	8,800	35061 ｷｰ
ZX		R05	VJA300W	3500	10.04	9	ﾊﾞｰﾙ	FA AAC 4.5	A	6,980	35526 ｷｰ
ZX		R05	VJA300W	3500	08.07	15	ﾊﾞｰﾙ	FA AAC 4.5	B	6,900	35672 ｷｰ
ZX		R05	FJA300W	3300	08.09	12	ｸﾞﾛ	FA AAC 4.5	B	8,000	37658 ｷｰ
ZX		R05	VJA300W	3500	08.07	5	ﾊﾞｰﾙ	FA AAC 4.5	A	7,000	72022
ZX		R04	VJA300W	3500		51	ﾊﾞｰﾙｼﾛ	FA AAC 4.5	B	6,800	31247 ｷｰ
ZX		R04	VJA300W	3500	09.04	27	ﾊﾞｰﾙ	FA AAC 5	A	8,980	35636 ｷｰ
ZX		R03	VJA300W	3500		10	ｻﾌﾞﾗｲﾄ	FA AAC 5	A	8,800	37482 ｷｰ
ZX		25	URJ202W	4600	08.10	56	ｸﾞﾛ	FA AAC 4	B	1,580	37191
ZX	60ﾌﾞﾗｯｸﾚｯｼﾞ	23	URJ202W	4600		126	ﾊﾞｰﾙ	AT AAC 4	B	1,080	37495
ﾙｰﾐｰ	G	R07	M900A	1000	10.08	7	ﾊﾞｰﾙ	IA AAC 4.5	B	980	31488
X		R07	M900A	1000	10.10	2	ｸﾞﾛ	IA AC 6	A	680	35059
ｶｽﾀﾑG		R06	M900A	1000	09.11	22	ﾊﾞｰﾙ	IA AAC 4.5	B	880	37622
ｶｽﾀﾑG		R05	M900A	1000		23	ｸﾞﾛ	IA AAC 4.5	A	750	62
ｶｽﾀﾑG-T		R05	M900A	1000		24	ﾊﾞｰﾙ2	IA AAC 4.5	B	780	114
G		R05	M900A	1000		43	ｸﾞﾛ	IA AAC 4.5	B	300	31135
G		R05	M900A	1000		72	ﾊﾞｰﾙ	IA AAC 4.5	B	120	31502
G		R05	M900A	1000		30	ｸﾞﾛ	IA AAC R	B	200	33122
ｶｽﾀﾑG		R05	M900A	1000	08.07	28	ｸﾞﾛ	IA AAC 4.5	B	580	37373
ｶｽﾀﾑG		R05	M900A	1000		28	ﾊﾞｰﾙ2	IA AAC 4	B	650	55037
X		R05	M900A	1000		61	ﾌﾞﾙｰ	IA ***	***	180	98078
ｶｽﾀﾑG-T		R04	M900A	1000	09.06	23	ｸﾞﾛ	IA AAC 4.5	B	680	35151
ｶｽﾀﾑG		R04	M900A	1000	09.05	83	ﾊﾞｰﾙｼﾛ	IA AAC 4	C	180	35231
ｶｽﾀﾑG		R04	M900A	1000	09.02	26	ﾊﾞｰﾙ	IA AAC 4.5	B	180	35531
ｶｽﾀﾑG		R04	M900A	1000		24	ｸﾞﾛ	IA AAC 5	A	700	55044
X		R04	M900A	1000		19	ﾊﾞｰﾌﾞﾙ	IA AC 4.5	B	100	55067
ｶｽﾀﾑG		R04	M900A	1000		23	ｸﾞﾛ	IA AAC 4.5	B	800	55079
ｶｽﾀﾑG		R04	M900A	1000		10	ﾊﾞｰﾌﾞﾙ	IA AAC 3	B	450	55083
G		R03	M900A	1000		11	ﾊﾞｰﾙ	IA AAC 4	B	280	53
ｶｽﾀﾑG-T		R03	M900A	1000		16	ｸﾞﾛ	IA AAC 5	A	700	118
ｶｽﾀﾑG		R03	M900A	1000	10.04	19	ﾊﾞｰﾙ	IA AAC 4.5	A	650	127
ｶｽﾀﾑG		R03	M900A	1000	09.03	55	ﾊﾞｰﾌﾞﾙ	IA AAC 4.5	B	200	144
ｶｽﾀﾑG-T		R03	M900A	1000		16	ﾊﾞｰﾙ	IA AAC 4.5	B	700	221
ｶｽﾀﾑG		R03	M900A	1000		21	ｼﾙﾊﾞｰ	IA AAC 4.5	A	450	20018
ｶｽﾀﾑG		R03	M900A	1000	10.01	50	ﾊﾞｰﾌﾞﾙ	IA AAC 4	B	200	20029
ｶｽﾀﾑG		R03	M900A	1000		36	ﾊﾞｰﾌﾞﾙ	IA AAC 4.5	B		30084
ｶｽﾀﾑG		R03	M900A	1000		48	ｸﾞﾛ	IA AAC 4.5	B	120	30191
X		R03	M900A	1000		41	ｼﾙﾊﾞｰ	IA AC 3.5	B	180	30219
ｶｽﾀﾑG-T		R03	M900A	1000		18	ｺﾝ	AT AAC 3	B	300	31047
ｶｽﾀﾑG		R03	M900A	1000		53	ｸﾞﾛ	AT AC 4.5	B	280	31151
ｶｽﾀﾑG-T		R03	M900A	1000		29	ｸﾞﾛ	IA AAC 4.5	B	680	35215
ｶｽﾀﾑG-T		R03	M900A	1000		35	ﾊﾞｰﾙｼﾛ	IA AAC 4.5	B	780	35620
ｶｽﾀﾑG		R03	M900A	1000		42	ﾊﾞｰﾌﾞﾙ	IA AAC 4.5	B	500	37645
ｶｽﾀﾑG		R03	M900A	1000		32	ﾊﾞｰﾌﾞﾙ	IA AAC 4.5	B	400	55016
ｶｽﾀﾑG		R03	M900A	1000		70	ｵﾚﾝｼﾞ	AT AAC 3.5	B		55021
ｶｽﾀﾑG		R03	M900A	1000		44	ｸﾞﾛ	IA AAC 4.5	B	600	55025
ｶｽﾀﾑG		R03	M900A	1000		18	ｸﾞﾛ	IA AAC 5	A	650	55030
ｶｽﾀﾑG		R03	M900A	1000		75	ｸﾞﾛM	IA AAC 4.5	B	380	55050
ｶｽﾀﾑG		R03	M900A	1000		29	ｸﾞﾛ	IA AAC 4.5	B	450	55085
ｶｽﾀﾑG		R03	M900A	1000		31	ﾊﾞｰﾙ	IA AAC 4.5	B	450	55107
X		R03	M900A	1000		135	ﾊﾞｰﾙ	IA AC 4	B	80	55183
ｶｽﾀﾑG		R03	M900A	1000		15	ﾌﾞﾗｳﾝ	IA AAC 4.5	B	580	55192
ｶｽﾀﾑG		R03	M900A	1000		51	ｸﾞﾛ	AT AC R	B	400	55211
ｶｽﾀﾑG		R03	M900A	1000		32	ﾊﾞｰﾌﾞﾙ	AT AAC 3	B	100	55222
ｶｽﾀﾑG		R02	M900A	1000		41	ｸﾞﾛ	IA AAC 4.5	B	250	20014
X		R02	M900A	1000	09.11	28	ｼﾙﾊﾞｰ	AT AC R	B	100	33009
ｶｽﾀﾑG		R02	M900A	1000	09.02	57	ﾊﾞｰﾙｼﾛ2	IA AAC 4.5	B	150	35296
ｶｽﾀﾑG-T		R02	M900A	1000		24	ﾌﾞﾙｰ	IA AC 4	B	500	35385
ｶｽﾀﾑG		R02	M900A	1000		20	ﾊﾞｰﾙ	IA AAC 5	A	380	37018
ｶｽﾀﾑG		R02	M900A	1000		48	ﾊﾞｰﾌﾞﾙ	IA AAC 4.5	B	500	55232

このリストは参考資料に付き、誤記入等があった場合でも、一切クレームは受け付けません。

車名	グレード	年式	型式	排気量	車検	千Km	M ? 色	ｼｯﾌﾟ冷房	評価	ｽﾀｰﾄ(千)	出品番号
	X S	R02	M900A	1000		56	ｼﾙﾊﾞｰ	IA AC 4	C		55251
	ｶｽﾀﾑG	R01	M900A	1000		53	ﾊﾞｰﾙ	IA AAC 4.5	B	80	134
	ｸﾞﾛｰｼﾞｰｲﾝｼﾞｮﾝ	R01	M900A	1000		55	ﾌﾞﾗｳﾝ	AT ***	***	40	98123
	G S	30	M900A	1000		56	ﾋﾞﾝｸ	AT AAC 4	C		31052
	G-T	30	M900A	1000		88	ﾊﾞｰﾙ	IA AAC R	C		33124
	ｶｽﾀﾑG	30	M900A	1000	09.09	47	ﾌﾞﾙｰ	IA AAC 4	B	300	55140
	ｶｽﾀﾑG-T	29	M900A	1000	08.10	97	ｵﾚﾝｼﾞ2	IA AAC 3.5	B		31478
	ｶｽﾀﾑG	29	M900A	1000		80	ﾊﾞｰﾙ	IA AAC R	B	110	55268
	ｶｽﾀﾑG-T	28	M900A	1000	10.03	52	ｼﾙﾊﾞｰ	IA AAC 3.5	B	180	35428
ﾚｼﾞｱｽ 4D		09	KCH40W	3000		248	ｻﾌﾞﾗｲﾄ	AT AC 3	C	30	40134
ﾚｼﾞｱｽﾞ-ｽﾞV4D	ﾛﾝｸﾞDX ｸﾞﾗﾊﾞｯｸ	29	KDH201V	3000		583	ｼﾙﾊﾞｰ	AT AC 3	C	100	40037
	ﾌﾞﾗｯｼ	29	TRH200ｶｲ	2000		31	ｻﾌﾞﾗｲﾄ	IA AC 3.5	B	1,800	50053
	ｳｴﾙｷﾞﾝ	20	TRH200ｶｲ	2000		142	ｻﾌﾞﾗｲﾄ	IA AC 3.5	C	180	37568
ﾚｼﾞｱｽﾞ-ｽﾞV5D	ﾛﾝｸﾞDX	R01	TRH200V	2000		185	ｻﾌﾞﾗｲﾄ	IA AC 3	C	380	40094
	ﾛﾝｸﾞDX ｸﾞﾗﾊﾞｯｸ	R01	GDH201V	2800		113	ﾊﾞｰﾙ	IA AAC 4	C		40105
	ﾛﾝｸﾞDX ｸﾞﾗﾊﾞｯｸ	29	KDH201V	3000		230	ﾄﾞﾌﾞﾙ	IA AC 3.5	C	380	40066
	ﾛﾝｸﾞDX ｸﾞﾗﾊﾞｯｸ	28	KDH201V	3000		123	ｸﾞﾛ	IA AC 3.5	C	580	40131
	ﾛﾝｸﾞDX ｸﾞﾗﾊﾞｯｸ	28	KDH201V	3000		169	ｸﾞﾛ	IA AC 3.5	C	280	41102
	ﾛﾝｸﾞDX ｸﾞﾗﾊﾞｯｸ	27	KDH201V	3000		135	ﾊﾞｰﾙｼﾛ	AT AAC 4	C	780	40069
	ﾛﾝｸﾞDX ｸﾞﾗﾊﾞｯｸ	27	KDH201V	3000		233	ｸﾞﾛ	IA AC 3	D	400	41018
	ﾛﾝｸﾞｽﾊﾞｰ-GL	27	TRH211K	2700		71	ﾊﾞｰﾙ	IA AAC 4	B	800	41023
	ﾛﾝｸﾞSGLﾌﾞﾗｲｾﾙ	25	TRH200V	2000	09.03	140	ﾊﾞｰﾙｼﾛ	IA AAC 3.5	C	450	40017
	ﾛﾝｸﾞｽﾊﾞｰ-GL	25	KDH201V	3000		156	ﾊﾞｰﾙ	IA AAC R	C		40120
	ﾛﾝｸﾞｽﾊﾞｰ-GL	23	TRH200V	2000	08.07	203	ﾊﾞｰﾙ	IA	3.5	B	40063
	ﾛﾝｸﾞｽﾊﾞｰ-GL	20	KDH201V	3000		190	ｻﾌﾞﾗｲﾄ	IA AC R	C		40020
	ﾛﾝｸﾞｽﾊﾞｰ-GL	20	KDH201V	3000		334	ｼﾙﾊﾞｰ	IA AC R	C	160	40092
	ｽﾊﾞｰ-GL	17	KDH200V	2500		338	ｼﾙﾊﾞｰ	AT WAC R	C	10	40135
ﾚｼﾞｱｽﾞV5D4W	ﾛﾝｸﾞDX ｸﾞﾗﾊﾞｯｸ	R01	TRH216K	2700	08.07	73	ﾊﾞｰﾌﾞﾙ	IA AAC 4	B	1,980	41045
	ﾛﾝｸﾞDX ｸﾞﾗﾊﾞｯｸ	R01	GDH206Vｶｲ	2800	08.12	103	ﾊﾞｰﾙ	IA AAC 3.5	C	1,880	41056
	ﾛﾝｸﾞｽﾊﾞｰ-GL	17	KDH205V	2500		296	ｸﾞﾛ	IA AC R2	C	10	41088

日本(日産)

180SX		07	RPS13ｶｲ	2000		187	* ｸﾞﾛ	6 AC R	D	580	30222 ｷｰ
AD	VE	R04	VY12	1500	09.03	29	ｼﾙﾊﾞｰ	FA AC 4	C	120	40024
	DX	27	VY12	1500		158	ｻﾌﾞﾗｲﾄ	FA AC 3.5	C		53271
	VE	22	VY12	1500		148	ｻﾌﾞﾗｲﾄ	FA AC 3.5	D		90090
	VE	21	VY12	1500		272	ｼﾙﾊﾞｰ	FA AC 3	D		53417
AD 4WD	VE	28	VZNY12	1600		144	ｼﾙﾊﾞｰ	FA AC 4	C		90495
E-NV200ﾌﾞﾗｯｼ	G	29	MEO	EV	09.02	46	ﾊﾞｰﾙｼﾛ	IA AC 4.5	B	200	35225
GT-R 4WD	ﾌﾟﾚｽﾞｱｰｲﾝｼﾞｮﾝ	R02	R35	3800	09.10	11	ﾌﾞﾙｰ	FA AAC 5	A	12,500	37447 ｷｰ
NT100ｸﾘｯﾌﾟ-T	DX	R08	DR16T	660	10.01	0	ｻﾌﾞﾗｲﾄ	FA AC S	A	385	60418
	DX	R03	DR16T	660		26	ｻﾌﾞﾗｲﾄ	F5 AC 4	B	80	62024
	DX	30	DR16T	660		8	ｻﾌﾞﾗｲﾄ	AT AC 4	A	50	62012
	DX	30	DR16T	660		22	ｻﾌﾞﾗｲﾄ	FA AC 4	B	10	62021
	DX	30	DR16T	660		7	ｻﾌﾞﾗｲﾄ	FA AC 4	B	20	62033
NT450ﾄﾞﾗｽﾞ 2D	ﾛﾝｸﾞﾌﾙSﾌﾞﾗｯｼ	29	FEB5W	3000	08.10	183	ﾌﾞﾙｰ	IA AC 3	C	180	40004
NV100ｸﾘｯﾌﾟV4W	DX	R04	DR17V	660		88	ｻﾌﾞﾗｲﾄ	IA AC 4.5	B	80	60270
	GX	30	DR17V	660	10.03	50	ｼﾙﾊﾞｰ	15 AC 3	B		31066
	GX	29	DR17V	660	09.03	74	ｸﾞﾛ	AT AC 4	B		65509
NV100ｸﾘｯﾌﾟ-V	DXﾾｰﾌﾞｲﾝｼﾞｮﾝ	R04	DR17V	660		30	ｻﾌﾞﾗｲﾄ	IA AC 4.5	B	100	60247
	DX	R04	DR17V	660	10.05	19	ｻﾌﾞﾗｲﾄ	AT AC 3	B		62047
	DXﾾｰﾌﾞｲﾝｼﾞｮﾝ	R04	DR17V	660		45	ｻﾌﾞﾗｲﾄ	IA AC 4	C	80	62064
	DX	R03	DR17V	660		65	ｻﾌﾞﾗｲﾄ	5 AC 4	B	50	60093
	DX ｸﾞﾗﾊﾞｯｸ	R03	DR17V	660		77	ｸﾞﾛ	IA AC R	C	10	62077
	GX	R02	DR17V	660	10.02	47	ｼﾙﾊﾞｰ	IA AC 3.5	C		65440
	DX ｸﾞﾗﾊﾞｯｸ	R01	DR17V	660		120	ｻﾌﾞﾗｲﾄ	IA AC R	C	10	33050
	DX	30	DR17V	660	08.09	17	ｻﾌﾞﾗｲﾄ	MT AC 3.5	B	30	60225
	DX ｸﾞﾗﾊﾞｯｸ	30	DR17V	660		212	ｻﾌﾞﾗｲﾄ	IA AC 3	C	10	63150

大記念サクスAA

第1301回 2026年5月23日 開催

23ページ

車名	グレード	年式	型式	排気量	車検	千Km	M?色	シフト	冷房	評価	スタート(千)	出品番号	
	DX	28	DR17V	660		155	ホワイト	IA AC	3.5 C			90128	
NV100クッパ リオ	E	R05	DR17W	660	08.12	44	グリーン	IA AAC	4.5 B		280	31473	
	チェアキャブ	R02	DR17Wカイ	660		57	パール	IA AAC	4.5 B		350	60130	
	G	R01	DR17W	660	08.10	61	パール	IA AAC	4 B		250	65055	
	E	31	DR17W	660		79	シルバー	AT AC	4 B		65455		
	E	28	DR17W	660		55	クロ	IA AAC	4 B		250	60147	
G	27	DR17W	660		141	クロ	IA AAC	4 B			63157		
NV150AD	VE	R03	VY12	1500		35	ホワイト	FA AC	R B		50	40029	
NV200ハ ネットV	VX	R05	VM20	1600		105	ガンメタ	IA AC	3 C		300	40023	
	DX	R04	VM20	1600		19	ホワイト	IA AC	4.5 B		390	41047	
	VX	30	VM20	1600		133	シルバー	IA AC	4 B		150	41021	
	DX	30	VM20	1600		95	ホワイト	IA AC	3 C		50	41031	
	DX	30	VM20	1600		89	ホワイト	IA AC	4 C		100	41058	
GX	25	VM20	1600		91	ホワイト	IA AC	3 D			40021		
NV200ハ ネットWG	16X2R7アウトプ ラック	R08	M20	1600	11.04	0	ベージュ	IA AC	S A	1,580	31287	キ	
	16X2R7アウトプ ラック	R08	M20	1600	11.04	0	ベージュ	IA AC	S A	1,380	31401		
	16X-2R	R08	M20	1600	11.04	0	パール	IA AC	S A	1,380	31410		
	16X3R7アウトプ ラック	R08	M20	1600	11.04	0	ベージュ	IA AC	S A	1,200	37597		
NVキャラハ V5D4W	Lライダ プ レアGXTB	R03	VM6E26	2500	08.12	49	グレー	IA AAC	4 B			40099	
	ロング DXターボ	R02	VM6E26	2500		139	シルバー	IA AC	4 C	300		40089	
	LPレミアムGXターボ	24	VM6E26	2500	08.11	198	シルバー	AT AC	3.5 B	80		40109	
NVキャラハ マイB4W	スーパ ロング GX	R03	DS8E26	2500		54	ホワイト	IA AAC	4.5 B	1,680		37306	
NVキャラハ NV 4D	フクシ	R01	CS4E26カ1	2500		126	ホワイト	AT AC	3.5 C	180		30016	
	レイトウレイダ ヲ	31	VR2E26	2000		72	ホワイト	IA AC	R C	200		40022	
	ロング DX	28	CS4E26	2500		63	*パール	IA AC	3.5 C	180		41053	
	ロング DX	27	VR2E26	2000		67	ホワイト	IA AC	R C	400		40047	
NVキャラハ NV 5D	LPレミアムGXターボ	R03	VM2E26	2500		71	クロ	IA AC	3.5 C	800		40009	
	プレミムGX ラキア	R03	VM2E26	2500		74	クロ	IA AAC	3.5 C	1,390		40083	
	ロング DXターボ	R03	VM2E26	2500		64	グレー	IA AC	4 C	600		40132	
	LPレミアムGXターボ	R03	VM2E26	2500		203	パール	IA AC	R C	850		41025	
	ロング DX	R03	VR2E26	2000		65	グレー	IA AC	3.5 B	700		41078	
	ロング DX	R02	VR2E26	2000		106	ホワイト	IA AC	4 C	180		40013	
	ロング DXターボ	R02	VM2E26	2500	08.10	115	シルバー	IA AC	3.5 C	500		40026	
	ライフル GX プ ロスタP	R02	VM2E26	2500		101	パールシロ	IA AAC	4 C	980		40118	
	ロング DX	R02	VR2E26	2000		139	ホワイト	IA AC	3.5 C	150		41033	
	ロング プ レミアムGX	R02	VR2E26	2000		99	ホワイト	IA AAC	4 C	600		41041	
	ロング VXターボ	R01	VM2E26	2500		185	シルバー	IA AC	3.5 C	180		40085	
	LPレミアムGXターボ	R01	VM2E26	2500		155	クロ	AT AAC	3.5 D	470		41010	
	ロング DX	30	VR2E26	2000		68	ホワイト	IA AC	3 C	400		40031	
	ロング DXターボ	30	VM2E26	2500		134	クロ	IA AC	3 D	180		40042	
	ロング プ レミアムGX	30	VR2E26	2000	08.06	125	シルバー	IA AAC	4 B			40077	
	ロング DXターボ	30	VM2E26	2500	08.07	278	グレー	IA AC	3.5 C			40091	
	ロング DXターボ	30	VM2E26	2500		259	ホワイト	IA AC	3.5 D			40143	
	LPレミアムGXターボ	30	VM2E26	2500		136	クロ	IA AAC	4 C	700		41015	
	ロング DXターボ	28	VM2E26	2500	08.11	229	グレー	IA AC	3 D			40121	
	ロング DXターボ	28	VM2E26	2500		211	クロ	AT AC	3 C	300		41030	
	ロング プ レミアムGX	27	VR2E26	2000		179	クロ	IA AC	3.5 C			40035	
	ロング DX	27	VR2E26	2000		235	クロ	IA AC	3.5 C	50		53156	
	ロング DXターボ	26	VM2E26	2500		278	ホワイト	IA AC	3 C	90		53188	
	ロング DXターボ	25	VM2E26	2500		80	ホワイト	15 AC	3.5 C			40088	
	ロング DXターボ	25	VM2E26	2500		154	シルバー	F5 AC	R C			40095	
	NVキャラハ NVゴッソ	DX	31	KS2E26	2500		283	ホワイト	IA AC	3.5 D	100		31485
	アトラストラック 2D	ハ ネルバン	28	SZ2F24	3000		70	ホワイト	F5 AC	4 C			41070
		ハ ネルバン	28	SZ2F24	3000		101	ホワイト	F5 AC	4 C			41072
	アトラストラック 4D	Wキャブ	28	SQ2F24	2000		52	ホワイト	F5 AC	4 C	100		40033
	アリア		R05	FEO	EV		20	グレー	AT ***	***	50		98032
		B6リミテッド	R04	FEO	EV	09.03	22	クロ	FA AAC	5 A	1,900		31274
	アリア 4WD	ニスモB9 E-4ORCE	R06	SNFE0	EV	09.08	0	クロ	FA AAC	5 A	3,880		13033
B9 E-4ORCEリミテ		R04	SNFE0	EV	09.12	15	クロ	FA AAC	4.5 B	2,800		145	キ
ウイング ロード	S 70TH-2	16	WFY11	1500		172	シルバー	FA AAC	3.5 C			53382	

車名	グレード	年式	型式	排気量	車検	千Km	M?色	シフト	冷房	評価	スタート(千)	出品番号	
	S7170 TH-2	16	WFY11	1500		81	シルバー	FA ***	***		50	71025	
	G7170	11	WFY11	1500		150	ホワイト	FA AAC	***		63	95089	
エクストレイル	X	R05	T33	1500		5	クロ	FA AAC	5 A	1,780		181	
	20X1ハイブ リット	R03	HT32	2000		39	レッド	FA AAC	4.5 B	920		13060	
	20X1	R03	T32	2000		36	パール	AT AAC	4 C	700		50106	
	20X1	R02	T32	2000	09.06	39	クロ	FA AAC	4.5 B	980		35625	
	20X1	R02	T32	2000	09.03	52	Dダグ リン	FA AAC	4.5 B	580		35705	
	20X	R01	T32	2000		31	グレー	FA AAC	4 B	600		50164	
	20X1	31	T32	2000		56	クロ	FA AAC	4 B	500		50021	
	20X1	30	T32	2000	09.01	52	レッド	AT AAC	4.5 B	200		13232	
	20S	30	T32	2000	09.03	99	レッド	FA AAC	4 B	180		35679	
	20X	30	T32	2000	09.02	106	パールシロ	FA AAC	4 B	200		35724	
	20X1	30	T32	2000	09.08	60	オランダ	AT AAC	4 B	480		37544	
	20X	30	T32	2000	09.12	75	レッド	FA AAC	4 B	300		37601	
	20Xハイブ リット	29	HT32	2000	08.12	79	パール	AT AAC	R B	180		20040	
	20XTTエマブ レPG	29	T32	2000		102	グリーン	FA AAC	4 C	80		35701	
	20Xエマブ レハ ック	29	T32	2000		71	パール	FA AAC	4.5 B	50		50015	
	20XTTエマブ レハ ック	28	T32	2000		119	クロ	FA AAC	4 C			37734	
	モード プ レミアHVエマブ	28	HT32	2000		79	パール	FA AAC	4.5 B	200		50115	
	モード プ レミア	28	T32	2000		77	クロ	AT ***	***	10		98117	
	20Xエマブ レハ ック	27	T32	2000	08.12	85	コン	AT AAC	R C			53281	
	20Xエマブ レハ ック	27	T32	2000		68	ブルー	FA ***	***			98069	
エクストレイル 4WD	G E 4ORCE	R08	SNT33	1500	11.03	0	グレー2	FA AAC	S A	3,480		31008	キ
	G E 4ORCE	R08	SNT33	1500	11.02	0	パールシロ	FA AAC	S A	3,400		31435	
	G E 4ORCE	R06	SNT33	1500	09.02	15	パール	FA AAC	6 A	2,400		31265	キ
	G E 4ORCE	R06	SNT33	1500	09.07	22	ハル	FA AAC	5 A	1,980		35056	
	チエ4ORCEアトハ	R06	SNT33	1500	09.08	28	クロ	FA AAC	5 A	2,680		37175	
	XE4ORCEエマブ レ	R04	SNT33	1500		49	ブルー	AT AAC	4.5 B			88	
	チエ4ORCEアトハ	R04	SNT33	1500		35	ブルー	FA AAC	5 A			30043	
	20X1 Vセレクション	R04	NT32	2000	09.01	37	レッド	FA AAC	4.5 B	1,650		31359	
	G E 4ORCE	R04	SNT33	1500	09.08	25	パール	AT AAC	4.5 B	2,200		55165	
	20S Vセレクション	R03	NT32	2000		70	グレー	FA AAC	4 C			30064	
	20X1 Vセレクション	R03	NT32	2000		49	ブルー	FA AAC	4 C	800		50004	
	20X1 Vセレクション	R03	NT32	2000	10.02	76	クロ	FA AAC	4.5 B	980		50077	
	20X1ハイブ リット	R03	HNT32	2000		52	クロ	AT AAC	4 C	800		50228	
	20X1 Vセレクション	R02	NT32	2000	09.10	49	ブルー	FA AAC	4 B	800		169	
	20Xハイブ リット	R01	HNT32	2000		14	パール	AT AAC	4.5 B	1,190		13168	
	20X1	R01	NT32	2000		74	クロ	FA AAC	4 C	390		31169	
	20X1	R01	NT32	2000	08.10	95	レッド	FA AAC	4 B	100		31345	
	20X1	R01	NT32	2000	10.05	42	クロ	FA AAC	4.5 B	300		35186	
	オートマクHV Iハ ック	R01	HNT32	2000		46	パール	FA AAC	4 B	1,200		50130	
	20X	R01	NT32	2000		55	パール	FA AAC	4 B	800		50359	
	20X1ハイブ リット	31	HNT32	2000	10.01	81	ブルー	FA	3.5 B	380		35702	
	20X1	31	NT32	2000	10.03	123	クロ	FA AAC	4 B			37665	
	20X1	30	NT32	2000		59	グレー	FA AAC	4.5 B	500		13103	
	20X	30	NT32	2000	10.01	56	クロ	FA AAC	4 B	700		30083	
	20Xハイブ リット	30	HNT32	2000		72	パール	FA AAC	4 C	780		31389	
20Xハイブ リット	30	HNT32	2000	09.04	155	パール	FA AAC	3.5 C	250		35337		
20Xハイブ リット	30	HNT32	2000		78	パール	AT AAC	4 C	100		50252		
20Sハイブ リット	30	HNT32	2000		77	レッド	AT AAC	4 B	170		50262		
20X	29	NT32	2000		85	クロ	FA AAC	4 C	180		30206		
モード プ レミアHV	29	HNT32	2000	08.10	73	パール	FA AAC	4.5 B	450		31149		
20Xエマブ レハ ック	29	NT32	2000	10.03	124	パール	FA AAC	4 B	80		37540		
20X	29	NT32	2000		108	クロ	FA AAC	4 B	400		50162		
20X	29	NT32	2000		60	シルバー	FA AAC	4 C	190		50216		
20X	29	NT32	2000	08.12	97	クロ	FA AAC	4 C	680		73007		
モード プ レミアHV	28	HNT32	2000		117	パール	FA AAC	4 B	50		174		
モード プ レミアHVエマブ	28	HNT32	2000	09.06	56	パールシロ	FA AAC	4.5 B	460		35235		
20XHVエマブ レPG	28	HNT32	2000	09.03	47	パール	FA AAC	4.5 B			37779		
20XHVエマブ レPG	28	HNT32	2000		138	パール	FA AAC	4 B	100		50118		

このリストは参考資料に付き、誤記入等があった場合でも、一切クレームは受け付けません。

このリストは参考資料に付き、誤記入等があった場合でも、一切クレームは受け付けません。

大記念サクスAA 第1301回 2026年5月23日 開催

Table with columns: 車名, グレード, 年式, 型式, 排気量, 車検, 千Km, M?色, シフト/冷房, 評価, スタート(千), 出品番号. Contains vehicle listing data for models like 20XHVBXトリXiマB, 20Xエマブ レバ ッカ, etc.

Table with columns: 車名, グレード, 年式, 型式, 排気量, 車検, 千Km, M?色, シフト/冷房, 評価, スタート(千), 出品番号. Continuation of vehicle listing data for models like ニスモ, G FOUR レガ ED, キアラハン 4D, etc.

このリストは参考資料に付き、誤記入等があった場合でも、一切クレームは受け付けません。

このリストは参考資料に付き、誤記入等があった場合でも、一切クレームは受け付けません。

大記念サクスAA

第 1301 回 2026年 5月23日 開催

車名	グレード	年式	型式	排気量	車検	千Km	M ? 色	シフト	冷房	評価	スタート(千)	出品番号
クワットーリオ	DX GLiバ ッケージ	R08	DR17V	660	10.03	1	ホワイト	IA AC	5 A	580	65076	
	DX GLiバ ッケージ	R06	DR17V	660		15	グリーン	AT AC	R B	100	20027	
	G	R08	DR17W	660	11.03	0	クロ	IA AAC	S A	950	65169	
	G	R07	DR17W	660	10.01	4	ブルー	IA AAC	5 A	650	62051	
サクラ	X	R29	DR17W	660		80	クロ	IA AAC	3 D	30	31506	
	X	R05	B6AW	EV		6	パール	IA AAC	4.5 B	580	65154	
サニー 4D	X	R05	B6AW	EV		29	ピンク2	IA ***	***	98025		
	X	R05	B6AW	EV		29	ピンク2	IA ***	***	98025		
ザファリ 5D 4WD	グランドロード	02	VRGY60	4200	08.08	74	シルバー	MT ***	***	4	98044	
シーマ 4D	ハイブリッドVIP G	R03	HGY51	3500		112	クロ	FA AAC	3.5 B	360	5	
	ハイブリッドVIP G	28	HGY51	3500		37	クロ	FA AAC	4.5 B	1,500	13097	
	ハイブリッドVIP	24	HGY51	3500		63	クロ	FA WAA	4 B		37346	
	ハイブリッドVIP	24	HGY51	3500		103	シルバー	AT ***	***	60	98126	
	450XV	13	GF50	4500		28	シルバー	FA AAC	4 C	50	50049	
	450XV	13	GF50	4500		78	パール	FA AAC	4 C		53463	
シビリアンバス 2D		R03	DHW41	4500		170	ホワイト	MT C	3.5 B	1,000	41064 キー	
	キャンピング	18	AVW41カ	4900	09.11	43	レッド	FA AC	3.5 C	1,200	50034 キー	
シルビア CP	スッパーク Lバ ッケ	14	S15	2000		128	クロ	F6 AAC	4 B	2,780	50032 キー	
	QS SEi イヤセラ2	10	S14	2000		124	クロ	F5 AAC	R2 C	580	33019 キー	
シルビア OP	ガラリエッタ	13	S15	2000		149	レッド	FA AC	3.5 C		35535	
シルフィ	スーパーソニック	28	TB17	1800	09.02	68	クロ	FA AAC	4 B		53168	
ジューク	15RXVセバノソライ	28	YF15	1500	09.04	107	クロ	FA AAC	4 C	10	31230	
	15RXVセバノソライ	27	YF15	1500		234	クロ	FA AAC	3.5 B		53086	
	15RXタイプ V	25	YF15	1500		50	ワイン	FA AAC	3.5 B	100	53185	
	15RSタイプ V	25	YF15	1500		84	レッド	FA ***	***		98101	
	15RXタイプ V	24	YF15	1500		134	シルバー	FA AAC	3.5 C		90416	
	15RX	23	YF15	1500		83	レッド	FA AAC	4 B		53346	
	15RX	23	YF15	1500		108	レッド	FA AAC	4 C	7	90137	
	15RX	23	YF15	1500		108	レッド	FA AAC	4 C	7	90137	
ジューク 4WD	ニスモ	28	NF15	1600		36	パール	FA AAC	3 B	80	35505	
スカイロスコーパー 4W	370GT FOUR	25	NJ50	3700		57	パール	FA AAC	4.5 B	300	13109	
スカイライコスコーパー	370GT	28	J50	3700		30	クロ	AT	4 C	500	37522	
	370GT	23	J50	3700		84	グレー	FA AAC	4.5 B		50029	
スカイライン 2HT	GTX	46	KGC10カ	2800	08.08	55	* ショパン	F5	R C	4,000	30178 キー	
スカイライン 4D	GTタイプ SP	R03	RV37	3000		51	グレー	FA AAC	4.5 B	1,400	20035	
	400R	R03	RV37	3000		50	パール	AT WAA	4.5 B	1,800	35268 キー	
	HV GTタイプ P	R03	HV37	3500		40	パール	FA AAC	3.5 B	1,500	50186	
	HV GTタイプ P	R03	HV37	3500		64	パール	FA AAC	R B	1,180	50347	
	HV GTタイプ SP	R02	HV37	3500		62	パール	FA AAC	4.5 B	1,680	13150	
	HV GTタイプ SP	R02	HV37	3500	09.06	48	ブルー	FA AAC	4.5 B	980	37260	
	GTタイプ SP	R02	RV37	3000		29	グレー	FA AAC	4 B	1,550	50072	
	350GT HVタイプ P	R02	HV37	3500		65	シルバー	AT AAC	4 C	1,000	50211	
	HV GTタイプ SP	R01	HV37	3500		27	グレー	FA AAC	4.5 B	1,380	13161	
	GT	R01	RV37	3000		61	クロ	FA AAC	4 B	850	50147	
	400R	R01	RV37	3000	08.11	65	レッド	AT AC	R B	980	50369	
	200GT-Tタイプ P	30	YV37	2000	09.06	52	ガンダ	FA WAC	4.5 B	600	35519	
	200GT-Tタイプ SP	28	YV37	2000	08.08	48	シルバー	FA AAC	4.5 B	590	217	
	350GT HVタイプ P	27	HV37	3500		109	クロ	FA AAC	4 B	10	90456	
	200GT-Tタイプ P	26	ZV37	2000		111	クロ	FA AAC	4 B		53376	
	200GT-Tタイプ SP	26	ZV37	2000	09.09	151	グレー	FA AAC	3.5 C	8	71068	
	250GTタイプ V	24	V36	2500	09.06	75	パールシロ	FA AAC	4.5 B	10	37284	
	25GT-V	12	ER34	2500	09.05	46	シルバー	MT AC	4.5 B	2,300	13039 キー	
	25GT-Xターボ	11	ER34	2500		206	* グレー	F5 AAC	2 D	480	30156 キー	
	スカイライン CP	370GTタイプ P	20	CKV36	3700	09.03	112	クロ	FA AAC	3.5 D	30	37062
	ステーション wagon	5D	250RX	15	M35	2500	09.03	91	ブルー	FA AAC	4 C	90178
		ハイウェイスター-V	R08	FC28	2000	11.04	0	パール	IA AAC	S A	2,000	37113 キー
		ハイウェイスター-V	R07	FC28	2000	10.02	10	グレー	IA AAC	5 A	1,850	30005
		Eバ ワーハイウェイスター-V	R07	GFC28	1400	10.06	14	クロ	IA WAC	4.5 A	1,700	31453
		Eバ ワーハイウェイスター-V	R07	GFC28	1400	10.10	0	パール	IA	S A		35108 キー
		Eバ ワーハイウェイスター-V	R07	GFC28	1400	10.07	3	クロ	AT WAC	6 A	2,790	55127
		Eバ ワーハイウェイスター-V	R07	GFC28	1400	10.09	0	クロ	AT WAC	6 A	2,970	55149 キー
		X	R06	C28	2000		32	パールシロ	AT AAC	4.5 B	1,000	30107
		Eバ ワーハイウェイスター-V	R06	GFC28	1400	09.08	9	クロ	IA AAC	5 A	2,100	30202
		HWS V Velocity	R06	FC28	2000	09.02	18	パール	IA AAC	4.5 B	1,511	37559
		Eバ ワーハイウェイスター-V	R05	HFC27	1200		45	パール	AT WAC	4.5 B	1,710	30041
		ハイウェイスター-V	R05	FC28	2000		48	ガンダ	IA AAC	4.5 B	1,490	35282
	Eバ ワーハイウェイスター-V	R05	GFC28	1400	08.07	41	パールシロ	IA AAC	4.5 B	1,890	35646	
ハイウェイスター-V	R05	FC28	2000	10.05	19	クロ	IA WAA	4.5 A	1,680	35685		
Eバ ワーハイウェイスター-V	R05	GFC28	1400	08.09	15	パール	IA WAA	5 A	1,480	37032		
ハイウェイスター-V	R05	FC28	2000	08.06	13	クロ	AT AAC	4 A	1,800	50335 キー		
Eバ ワーハイウェイスター-V	R05	GFC28	1400	08.06	8	パール	IA AAC	4.5 B	2,900	55088		
ハイウェイスター-V	R04	GFC27	2000	09.04	47	クロ	AT WAC	4.5 B	1,340	13088		
ハイウェイスター-V	R04	HFC27	2000	09.03	87	クロ	AT AAC	4.5 B	400	35196		
Eバ ワーハイウェイスター-V	R04	HFC27	1200		33	パールシロ	IA WAA	4.5 B	1,280	37025		
HスタイルVアーバン	R04	GFC27	2000	09.03	31	パール	IA WAA	3.5 C		37675		
Eバ ワーハイウェイスター-V	R04	HFC27	1200	09.08	10	ホワイト	AT AAC	4.5 B	1,080	37707		
S	R04	C27	2000		92	シルバー-M	IA AC	3.5 C	580	50142		
S	R04	C27	2000		151	Dグレ	IA AC	3.5 C	580	50143		
Eバ ワーハイウェイスター-V	R04	HFC27	1200		57	パール	AT AAC	4.5 B	1,350	55017		
Eバ ワーハイウェイスター-V	R04	HFC27	1200		22	グレー	IA AAC	4.5 B	1,800	55042		
Eバ ワーハイウェイスター-V	R04	HFC27	1200		39	グレー	AT WAC	4.5 B	1,420	55243		
Eバ ワー-XV	R04	HC27	1200		44	ホワイト	IA AAC	4.5 B	300	55269		
Eバ ワーハイウェイスター-V	R03	HFC27	1200		56	パール	IA AAC	4.5 B	1,200	12		
Eバ ワーハイウェイスター-V	R03	HFC27	1200		57	パール	AT WAC	4.5 B	1,160	201		
ハイウェイスター-V	R03	GFC27	2000		35	パール	IA AAC	4.5 B	1,200	13100		
ハイウェイスター-V	R03	GFC27	2000	08.08	64	パール	AT AAC	4.5 B	600	13205		
ハイウェイスター-V	R03	GFC27	2000		42	パール	IA AAC	4.5 B	980	13236		
Eバ ワーXV	R03	HFC27	1200		56	パール	IA AAC	R B	450	30018		
XV	R03	GC27	2000		19	パール	IA AAC	5 A	980	30027		
Eバ ワーハイウェイスター-V	R03	HFC27	1200		46	パール	IA AAC	3.5 B	1,200	30031		
Eバ ワーハイウェイスター-V	R03	HFC27	1200		44	パール	IA AAC	4.5 B	1,550	30033		
Eバ ワーオプテックセーフ	R03	HFC27	1200		17	クロ	AT WAC	4.5 B	1,920	30039		
XV	R03	GC27	2000		26	パール	IA AAC	4.5 B	1,000	30145		
XV	R03	GC27	2000		39	グレー	IA AAC	4.5 B	750	30154		
B	R03	C27	2000		5	グレー	IA AAC	4.5 B	750	30161		
XV	R03	GC27	2000		28	パール	IA AAC	4.5 B	850	30172		
Eバ ワーハイウェイスター-V	R03	HFC27	1200		36	パール	IA AAC	5 A	1,700	30173		
Eバ ワーハイウェイスター-V	R03	HFC27	1200		80	ブラウン	IA AAC	4 B	850	30190		
Eバ ワー-X	R03	HC27	1200		56	ホワイト	IA AAC	4 C	700	30192		
ハイウェイスター-V	R03	GFC27	2000		43	クロ	IA AAC	3.5 B	900	30198		
Eバ ワーハイウェイスター-V	R03	HFC27	1200	09.03	69	パールシロ	IA WAC	R B	780	33064		
Eバ ワーXV	R03	HFC27	1200		31	パールシロ	IA AAC	4.5 B	1,490	35362		
Eバ ワーハイウェイスター-V	R03	HFC27	1200	08.06	27	パール	AT AAC	4 B	980	35410		
ハイウェイスター-V	R03	GFC27	2000	08.08	30	パール	AT AAC	4.5 B	1,080	37069		
Eバ ワーハイウェイスター-V	R03	HFC27	1200		31	クロ	IA AAC	4.5 B	1,280	37115		
Eバ ワーハイウェイスター-V	R03	HFC27	1200	08.07	51	クロ	AT AAC	4.5 B	1,280	37148		
オプテックセーフ	R03	GC27	2000		49	ブルー	IA AAC	4.5 B	800	37344		
ハイウェイスター-V	R03	GFC27	2000	08.08	22	クロ	IA AAC	4.5 B	880	37679		
ハイウェイスター-V	R03	GFC27	2000		50	クロ	IA AAC	4 C	900	50014		
Eバ ワーハイウェイスター-V	R03	HFC27	1200		42	パール	IA AAC	4.5 B	1,480	55201		
Eバ ワーハイウェイスター-V	R02	HFC27	1200		45	パール	AT WAC	4.5 B	1,490	30149		
ハイウェイスター-V	R02	GFC27	2000	09.03	66	パール	IA AAC	3.5 B	180	30170		
Eバ ワーハイウェイスター-V	R02	HFC27	1200		38	パール	IA AAC	4 B	1,280	35323		
Eバ ワー-XV	R02	HC27	1200		71							

Table with columns: 車名, グレード, 年式, 型式, 排気量, 車検, 千Km, M?色, シフト/冷房, 評価, スタート(千), 出品番号. Lists various car models like X Vセレクション, E-パ ワーハイウェイSV, etc.

Table with columns: 車名, グレード, 年式, 型式, 排気量, 車検, 千Km, M?色, シフト/冷房, 評価, スタート(千), 出品番号. Lists various car models like Hスタ-Vセレ72SHV, HスタS-HV7ド SP, etc.

このリストは参考資料に付き、誤記入等があった場合でも、一切クレームは受け付けません。

このリストは参考資料に付き、誤記入等があった場合でも、一切クレームは受け付けません。

大記念サクスAA

第 1301 回 2026年 5月23日 開催

27ページ

車名	グレード	年式	型式	排気量	車検	千Km	M?色	シフト/冷房	評価	スタート(千)	出品番号
アクス	250XV	20	J32	2500		126	バ-ル	AT AC	3 D		73021
アクス	17 J31			2300		91	バ-ル	FA AAC	4 C		53414
230JK コレクション	16 J31			2300		125	シルバー	FA AAC	3 B		90343
デュアルス	20G	20	KJ10	2000		94	クロ	FA AAC	3.5 D		53363
デュアルス 4WD	20S FOUR	21	KNJ10	2000	08.08	135	シルバー	FA AAC	4 C		53439
デイズ	X	R08	B43W	660	11.03	0	ベージュ	IA AAC	S A	580	31095
X	R08	B43W	660	11.03	0	バ-ル	IA AAC	S A	4	450	65246
X	R07	B43W	660		11	ワイン	AT AAC	4.5 A	450	62091	
ハイウェイスター-J	R07	B21W	660	09.04	52	バ-ル/シロ	IA AAC	R C	63265		
HWS Gタホ™プロハ	R07	B45W	660	10.05	4	バ-ル	IA ****	****	1	98105	
X	R06	B43W	660	09.08	7	レッド	AT AAC	4 A	80	31520	
X	R06	B43W	660	09.07	2	シルバー	IA AAC	5 A	580	65181	
X	R06	B43W	660	08.06	10	バ-ル	IA AAC	3.5 A	480	65213	
ハイウェイスターXプロハ	R06	B44W	660	08.06	15	バ-ル	IA AAC	5 A	680	65218	
ハイウェイスター-X	R06	B44W	660	09.05	7	ブルー	IA ****	****	10	98036	
S	R05	B43W	660		18	クロ	IA AC	4.5 A	90	31174	
S	R05	B43W	660		14	クロ	AT AC	4.5 A	90	60343	
S	R05	B43W	660		18	クロ	AT AC	4 A	110	60346	
S	R05	B43W	660		10	クロ	AT AC	4.5 A	140	60351	
X	R04	B43W	660	09.09	14	レッド	IA AAC	4.5 B	50	60018	
ハイウェイスター-X	R04	B44W	660	09.01	30	クロ	IA AAC	3.5 B	50	60152	
ハイウェイスター-X	R04	B44W	660	09.02	15	バ-ル2	AT AAC	4.5 B	300	60186	
ハイウェイスター-Gターボ	R04	B45W	660	09.05	16	ブルー	AT AAC	5 A	280	60395	
ハイウェイスター-Gターボ	R04	B45W	660	09.06	17	バ-ル	AT AC	5 A	380	65432	
S	R04	B43W	660	09.07	51	ホワイト	IA ****	****	98052		
X	R03	B43W	660		79	バ-ル	AT AC	4 B	60099		
HWS Gタホ™プロハ	R03	B45W	660		45	クロ	IA AAC	4 C	380	60167	
X	R03	B43W	660		18	シルバー	AT AAC	4.5 B	100	60296	
B	R03	B43W	660		17	ホワイト	AT AC	4.5 A	50	62044	
ハイウェイスター-Gターボ	R03	B45W	660	08.06	14	バ-ル/シロ	IA AAC	4 B	200	65155	
HスタGタホ™アハロP	R03	B45W	660	08.09	30	バ-ル/シロ	AT AAC	4.5 B	80	65424	
ホレロ	R03	B43W	660		40	バ-ル2	AT AC	4.5 B	180	65449	
B	R03	B43W	660	09.06	38	ホワイト	IA AC	4.5 B	90338		
ホレロ	R02	B43W	660		22	ピンク	IA AAC	4.5 A	80	65013	
HWS Gタホ™プロハ	R02	B45W	660	09.12	8	クロ	IA AAC	3.5 A	65098		
ハイウェイスター-X	R02	B44W	660	09.06	24	ブラウン2	AT AC	4.5 B	65462		
X	R02	B43W	660	09.09	48	クロ	AT AC	4.5 B	65463		
B	R02	B43W	660	10.01	44	ホワイト	AT AC	4 B	90187		
X	R01	B43W	660	08.09	160	ブラウン	IA AAC	3.5 C	10	31113	
HWS Gタホ™プロハ	R01	B45W	660	08.11	74	レッド2	AT AAC	3 B	100	60286	
ハイウェイスター-X	R01	B44W	660		39	レッド	AT AAC	4 B	100	60301	
ハイウェイスター-X	R01	B44W	660	08.11	39	バ-ル2	IA AAC	4 B	180	62071	
HWS Gタホ™プロハ	R01	B45W	660		32	バ-ル2	IA AAC	R B	150	62100	
S	R01	B43W	660		13	ホワイト	IA AC	3.5 B	63037		
ハイウェイスター-Gターボ	R01	B45W	660		19	バ-ル	IA AAC	4.5 B	180	65036	
ハイウェイスターXプロハ	R01	B44W	660		95	バ-ル	IA AAC	4 B	80	90026	
B	R01	B43W	660	09.11	37	ホワイト	AT AC	3 B	90181		
X	31	B21W	660		6	バ-ル	AT AAC	3.5 A	100	60294	
ハイウェイスター-Gターボ	30	B21W	660	09.03	24	レッド	AT AAC	4 B	10	60024	
ハイウェイスター-Gターボ	30	B21W	660	09.09	61	ブルー	AT AAC	R B	10	60389	
X	28	B21W	660		74	レッド	IA AAC	3.5 C	10	63056	
J	28	B21W	660	10.04	53	ホワイト	IA AC	3.5 B	90005		
X Vセレ+セフティ2	27	B21W	660		33	ピンク	IA AAC	R B	10	60328	
S	27	B21W	660		59	ホワイト	AT AC	4.5 B	10	63030	
ハイウェイスター-G	27	B21W	660	08.07	92	バ-ブルー	AT AAC	3 B	1	90282	
J	27	B21W	660	10.03	51	シルバー	IA ****	****	98010		
ハイウェイスター-G	26	B21W	660	09.01	27	クロ	AT AAC	R B	100	60287	
ハイウェイスター-Gターボ	26	B21W	660	09.07	83	バ-ル	AT AAC	3.5 C	10	60303	
ハイウェイスター-X	25	B21W	660	08.10	50	クロ	IA AAC	3.5 B	30	60089	
ハイウェイスター-G	25	B21W	660	08.08	87	バ-ブルー	AT AC	3.5 B	63168		

このリストは参考資料に付き、誤記入等があった場合でも、一切クレームは受け付けません。

車名	グレード	年式	型式	排気量	車検	千Km	M?色	シフト/冷房	評価	スタート(千)	出品番号
	ハイウェイスター-G	25	B21W	660		34	バ-ブルー	IA AAC	4 B		63173
	X	25	B21W	660		77	ブルー	IA AAC	3.5 C	20	71034
	ハイウェイスター-J	25	B21W	660		69	クロ	IA AAC	3 C		72019
デイズ 4WD	ハイウェイスターXプロハ	R02	B47W	660	09.03	27	オレンジ	IA AAC	4.5 B		65487
	HWS Gタホ™プロハ	R01	B48W	660		89	クロ	IA AAC	4 B		65528
	ハイウェイスター-X	29	B21W	660	10.03	69	クロ	AT AC	3.5 B		65554
	S	28	B21W	660		62	シルバー	IA AC	3 B		90037
デイズ ルークス	S	31	B21A	660	09.04	50	クロ	IA AC	4 C	80	31421
	S	31	B21A	660		7	バ-ル	AT AC	5 A	100	62045
	X	30	B21A	660		52	ホワイト	AT AAC	4 A	10	60137
	S	30	B21A	660	09.04	66	バ-ル/シロ	IA AC	3 B		65161
	ハイウェイスター-Gターボ	30	B21A	660	09.02	65	レッド2	AT AAC	4.5 B	90	65351
	Hスタター-Gターボ	30	B21A	660	09.02	54	バ-ル2	AT AC	4.5 B	280	65457
	ハイウェイスターXGハッテ	29	B21A	660		30	ゴールド	IA AAC	4 B	50	60349
	X	29	B21A	660		26	バ-ル	IA AAC	4 B	10	60404
	ハイウェイスター-Xターボ	29	B21A	660		70	シルバー	IA AAC	4.5 A	10	62001
	ハイウェイスター-Xターボ	29	B21A	660		73	ブルー	IA AAC	4.5 B	10	65032
	X Vセレクション	29	B21A	660	08.06	36	イエロ	IA AAC	4 C	10	65117
	ハイウェイスター-X	27	B21A	660	08.12	68	レッド2	IA AAC	4.5 B	30	60076
	ハイウェイスターXGハッテ	27	B21A	660	08.08	67	レッド	IA AAC	4 B		63012
	X	27	B21A	660		60	ローズ	AT AC	3 B		63018
	X	27	B21A	660	08.12	81	クロ	IA AAC	4 B		63140
	ハイウェイスター-X	27	B21A	660		76	クロ	AT AAC	3.5 B	10	63170
	ハイウェイスターターボ	27	B21A	660	10.04	82	クロ	AT AAC	4 B	50	65314
	HスタX Vセレ-フ2	27	B21A	660		45	クロ	AT AC	4 B		65388
	HスタX Vセレ-フ2	27	B21A	660		103	クロ	IA ****	****		98116
	HスタX Vセレ-フ2	26	B21A	660		63	ブラウン	AT AAC	4.5 B		63034
	ハイウェイスター-X	26	B21A	660	09.10	143	クロ	IA ****	****	45	75006
	X	26	B21A	660	09.07	65	ピンク	AT AAC	4 B		90080
ノート	X	R06	E13	1200		12	バ-ル	FA AAC	5 A	700	140
	X	R06	E13	1200		59	バ-ル	FA AAC	4.5 B	500	55054
	X	R06	E13	1200	09.09	11	バ-ル	AT AAC	4.5 B	950	55094
	X	R06	E13	1200	09.09	31	バ-ル	AT AAC	4.5 B	500	55217
	S	R05	E13	1200		57	ホワイト	FA AAC	4.5 B	280	107
	X	R05	E13	1200	10.01	12	クロ	FA AAC	4 B	490	35687
	X	R05	E13	1200		57	クロ	FA AAC	4 C	300	55018
	オートマクロスオ+アケテ	R05	E13	1200		58	バ-ル	FA AAC	4.5 A	940	55119
	S	R04	E13	1200		34	ホワイト	FA AAC	4.5 B	300	149
	オートマクロスオハ-	R04	E13	1200	09.06	41	ブルー	FA AAC	4 B	550	35134
	オートマクロスオハ-	R04	E13	1200		29	バ-ル	FA AAC	4.5 B	450	35440
	オートマクロスオハ-	R04	E13	1200	09.06	103	バ-ル/シロ	FA AAC	4 B	10	37291
	X	R04	E13	1200		17	シルバー	FA AAC	4.5 B	500	55041
	S	R04	E13	1200		68	シルバー-M	FA AC	R C	380	55080
	X	R03	E13	1200	10.02	60	バ-ル/シロ	FA AAC	4.5 B	280	43
	X	R03	E13	1200		30	クロ	FA AAC	4.5 B	600	203
	EVワ-メタ リスト	R03	HE12	1200		24	シルバー	FA AAC	4 B	250	30142
	EVワ-メタ	R03	HE12	1200		45	シルバー	FA AAC	4.5 B	180	30143
	S	R03	E13	1200		16	ホワイト	FA AAC	4 B	420	30155
	S	R03	E13	1200		63	バ-ル	FA AAC	4.5 B	310	30165
	S	R03	E13	1200		53	ホワイト	FA AAC	4.5 B	150	30166
	オートマ	R03	E13	1200	08.08	52	バ-ル	AT AC	4.5 B	380	35115
	S	R03	E13	1200		23	シルバー	FA AAC	4 B	350	37002
	S	R03	E13	1200		72	シルバー	FA AAC	4 B	120	37008
	X	R03	E13	1200	10.02	14	ピンク2	FA AAC	4 A	380	37538
	X	R03	E13	1200		50	バ-ル	AT AAC	4 B	380	55005
	オートマ	R03	E13	1200		27	ブルー-2	FA AAC	4 B	600	55032
	オートマ	R03	E13	1200		16	ブルー	FA AAC	4.5 A	700	55074
	X	R03	E13	1200		48	グレー	FA AAC	4 B	300	55076
	X	R03	E13	1200		39	バ-ル	FA AAC	4.5 A	700	55089
	S	R03	E13	1200		34	シルバー	FA AAC	4.5 B	300	55141

このリストは参考資料に付き、誤記入等があった場合でも、一切クレームは受け付けません。

大記念サクスAA

第 1301 回 2026年 5月23日 開催

28ページ

車名	グレード	年式	型式	排気量	車検	千Km	M ? 色	シフト/冷房	評価	スタート(千)	出品番号
オーテック	R03 E13			1200		23	クロ	FA AAC 4.5 B		750	55169
X	R03 E13			1200		41	パール	FA AAC R B		250	55186
S	R03 E13			1200	09.01	46	ガンメタ	FA AAC R B		180	55207
X	R02 E12			1200		44	パール	FA AAC 4 B		80	31330
X	R02 E12			1200		62	シルバー	FA AC 4 C			31475
Eパ ワークX ラックアロ	R02 HE12			1200	09.03	50	グレー	FA AAC 4 B		150	37137
Eパ ワークS	R02 HE12			1200		44	クロ	FA AAC 4.5 B		500	55020
Eパ ワークX リスト	R01 HE12			1200		59	パール	FA AAC 4.5 B		180	30028
X	R01 E12			1200	09.01	43	パール	FA AAC R B		50	33024
Eパ ワークX	R01 HE12			1200		175	クロ	AT AAC 3.5 D			35550
X	R01 E12			1200	08.10	69	ホワイト	AT AAC 3 C		100	53082
Eパ ワークX リスト	R01 HE12			1200		11	グレー	FA AAC 4 B		200	55014
Eパ ワークX	R01 HE12			1200		45	パール	AT AAC 3 C		100	55227
Eパ ワークX	R01 HE12			1200		76	グレー	FA AAC 3.5 B			55267
Eパ ワークX	R01 HE12			1200		49	グレー	FA *** **			98013
Eパ ワークX リスト	31 HE12			1200		33	イエロ	FA AAC 4 B		30	208
Eパ ワークX	31 HE12			1200		16	グレー	FA AAC 3 B		50	30019
X DIG-S	31 E12			1200		93	クロ	AT AAC 4 C		10	53007
X	31 E12			1200	10.03	139	パール	AT AC 4 B			53134
Eパ ワークX	30 HE12			1200		38	クロ	FA AAC 3.5 B		10	35370
Eパ ワークX	30 HE12			1200		77	グレーM	FA AAC 4 B			35585
Eパ ワークX	30 HE12			1200		45	ホワイト	AT AC 4.5 B		100	37402
Eパ ワークX リスト	30 HE12			1200		57	パール	FA AAC 4 B		50	55039
Eパ ワークX リスト	30 HE12			1200		29	グレー	FA AAC 3.5 B		50	55078
Eパ ワークX	30 HE12			1200		11	シルバー	FA AAC 4.5 B		180	55171
Eパ ワークX	29 HE12			1200		216	グレー	AT AAC 3.5 D		10	31357
Eパ ワークX	29 HE12			1200		99	シルバー	AT AAC 4 B		8	31371
X	29 E12			1200		120	ブルー	FA AC 4 B			35368
Eパ ワークX	29 HE12			1200		136	パール	FA AAC 4 C			37320
メダ リストX	29 E12			1200	10.03	64	パール	FA AAC 4.5 B		30	37356
Eパ ワークS	29 HE12			1200		194	クロ	AT AC 3.5 C			53140
X	29 E12			1200		93	パール	FA AAC 4.5 B		10	53405
Eパ ワークモードブレ	29 HE12			1200		29	オレンジ	FA AAC 4.5 B		50	55023
Eパ ワークX リスト	29 HE12			1200		23	シルバー	FA AAC 4 B		50	55056
X	29 E12			1200		82	パール	FA AC 4 C			90103
X DIG-S	28 E12			1200	09.02	59	ダグリン	FA AAC 3 C			35696
メダ リストX	28 E12			1200	09.07	82	レッド	AT AAC 4 B			37120
X	28 E12			1200		35	シルバー	FA AC 3 B		10	53468
X	27 E12			1200		36	ブラウン	FA AAC 4.5 B		30	171
ニスモS	27 E12カイ			1600	08.11	69	クロ	F5 AAC 4.5 B		350	13128
X DIG-Sﾌﾞﾗｲﾝテ	27 E12			1200		48	オレンジ	FA AAC 4 B			35103
X DIG-S	27 E12			1200		80	パール	FA AAC 4.5 B			53475
X Vセレ+セーフティ	27 E12			1200		172	ブルー	FA AC R C		70	71038
X DIGS Vセレ+セーフ	27 E12			1200	08.10	91	ピンク	AT AAC 3 B			90413
X DIG-S	27 E12			1200	08.12	53	ワイン	FA AC 3.5 C			90444
X DIG-S	26 E12			1200		102	シルバー	FA AAC RA B			90398
X DIG-S	25 E12			1200		70	シルバー	FA AC 4 B			53198
X DIG-S	25 E12			1200		42	ミズイロ	AT AAC 3.5 B		10	55188
メダ リスト	25 E12			1200		112	クロ	AT AAC 3.5 B			55262
X	25 E12			1200		98	パールシリロ	AT AC 4 C		70	71032
メダ リスト	25 E12			1200		87	シルバー	AT AAC 3.5 B		10	90063
ライダｰDIG-S	25 E12			1200		137	パールシリロ	FA AAC 3.5 C			90094
X	25 E12			1200	08.09	65	パール	FA AC 4 B		1	90358
X DIG-S	25 E12			1200		111	シルバー	FA AC 3.5 C			90460
X	25 E12			1200		82	パールシリロ	FA AAC 4 B			90469
X DIG-S	25 E12			1200		151	レッド	FA AAC ***		63	95071
X	24 E12			1200		110	クロ	AT AC R C		49	71057
15X	22 E11			1500		38	シルバー	FA AC 3.5 B			35538
15X	22 E11			1500		66	クロ	FA AC ***		63	95039
15X	21 E11			1500		175	パール	AT AC 3.5 C		80	71029

車名	グレード	年式	型式	排気量	車検	千Km	M ? 色	シフト/冷房	評価	スタート(千)	出品番号
	15X	21 E11		1500	10.03	91	シルバー	FA AC 4 B			90217
	15X	21 E11		1500		116	グレー	FA AC 3.5 B			90467
	15X	21 E11		1500		141	パール	FA AC ***		63	95070
ノート 4WD	X FOUR	R03 SNE13		1200		49	グレー	FA AAC 4.5 B		550	30153
	Eパ ワークB FOUR	R03 SNE12		1200		57	グレー	FA AAC 4.5 B		180	55004
	Eパ ワークXFOUR	R02 SNE12		1200		52	グレー	FA AAC 4 C		100	55048
パ ネットトラック	DXロング	19 SK82TN		1800		31	ホワイト	F5 AC 4 B		50	40073
パ ネットトラック4WD	GL	17 SK82LN		1800	08.11	172	ホワイト	F5 AC 3.5 C			40015
パ ネットバン ン4D4W	DX	26 SKP2MN		1800		51	ホワイト	F5 AC R C		100	40040
パオ	ベークレド	01 PK10		1000	08.12	149	グリーン	FA AC R C		10	33062
	ベークレド	01 PK10		1000	09.12	265	ブルー	AT AC 3.5 C			53476
ファイロ	ベークレド	03 FK10		1000		173	ダグリン2	FA AC 3 C		80	37187
フェアレディZ CP	NISMO	R06 RZ34		3000	09.11	2	グレー2	FA AAC 6 A		4,480	35254キ
	ニスモ	27 Z34		3700		118	クロ	FA AAC 3.5 C		980	37443
	パージュンT	25 Z34		3700		39	パール	FA AAC 4.5 B		700	13087
	パージュンST	24 Z34		3700		45	マルーン	FA AAC 3 C		400	31336
	40THアニバースリ	22 Z34		3700	09.04	135	パールシリロ	FA AAC 4 C		180	35386
	ベークレド	21 Z34		3700	08.08	49	パール	FA AC 4 C		240	50278
	パージュンS	18 Z33		3500		86	パール	F6 AAC 4 C			37330
	ベークレド	14 Z33		3500		201	パールシリロ	FA AAC 3.5 C			53422
フェアレディZ OP	ロードスター-VER-T	17 HZ33		3500		72	オレンジ	FA AAC 4.5 B		3	35183
フーガ	370GTタイプS	30 KY51		3700		64	パール	FA AAC 4.5 B		980	13104
	250VIP	30 Y51		2500		34	グレー	FA AAC 4.5 B		1,350	13180
	250VIP	28 Y51		2500	09.11	38	ガンメタ	FA AAC 3.5 A		680	37089
	250GT	22 Y51		2500		158	パールシリロ	FA AAC 3.5 C			90323
	370GTタイプS	21 KY51		3700		140	グレー	FA AAC 4 C			31395
	250GTタイプS	20 Y50		2500	09.11	113	パール	FA AAC 3.5 D			53447
フーガ ハイブリッド		R02 HY51		3500	09.01	24	クロ	FA AAC R B		1,150	30122
		R02 HY51		3500		25	シルバー	FA AAC 3.5 B		780	50070
	ベークレド	28 HY51		3500		36	ブラウン	FA AAC 4.5 B			37644
	ベークレド	25 HY51		3500		272	シルバー	FA AAC R C			33130
	V1Pパッケージ	23 HY51		3500	08.09	100	クロ	FA AAC 4 C		30	35155
	V1Pパッケージ	23 HY51		3500		123	パールシリロ	FA AAC 4 B			53540
	ベークレド	23 HY51		3500		159	シルバー	FA AAC 3.5 C			72021
	ベークレド	22 HY51		3500	09.11	153	グレー	AT AAC 3.5 C			53282
ブル-B シルフィ4W	18V14 70-2+ヒ	16 QMG10		1800		143	グレー	FA AC 3.5 B			30213
ブレザージュ	V	16 TU31		2500		70	シルバー	AT AAC 4 C		10	90169
ブレゼデント	ソフリン	18 PGF50		4500	09.05	61	クロ	FA AAC 3.5 B			35392
マーチ 5D	S	R04 K13		1200		65	シルバー	FA AC 4.5 B			53074
	S	R03 K13		1200		39	パール	FA AC 4.5 B		40	30152
	ニスモ	28 K13		1200	09.03	58	クロ	FA AAC 4 B		120	30095
	ニスモS	28 K13カイ		1500	09.11	161	パールシリロ	F5 AAC 3.5 D		50	53081
	12X	25 K13		1200		89	シルバー	FA AC R C		1	90284
	12S	24 K13		1200		147	クロ	FA AC R C		44	71019
	ホレロ	23 K13		1200		125	パール	FA AAC ***		63	95001
	12Sコレット	22 AK12		1200		137	シルバー	FA ***		63	95009
	12S	21 AK12		1200	08.10	13	クロ	F5 AC 3.5 B			53378
	15E	18 YK12		1500		135	シルバー	FA AC ***		63	95058
ムラノ	250XL	25 TZ51		2500		77	シルバー	FA AC 4 B			53349
	250XV	23 TZ51		2500		114	パール	FA AC 4 C		30	73025
モコ	X	27 MG33S		660		25	ピンク	1A AAC 3.5 B		10	60326
	Xアイトリングストフ	26 MG33S		660	09.08	57	パール	AT AAC 4.5 B		10	60019
	トルチェX	26 MG33S		660	09.03	51	ブラウン	1A AAC 4 B		30	60403
	X	25 MG33S		660	09.07	57	ブラウン	AT AAC 3.5 B		10	63021
	X	25 MG33S		660		51	パール	AT AC 4 B			63235
	S7アイトリングストフ	24 MG33S		660	09.07	112	クロ	AT AC ***		45	95033
	X	23 MG33S		660	10.05	42	ブラウン	1A 3.5 C		10	90326
	X	23 MG33S		660		83	ブラウン	1A AAC ***		45	95031
	E	22 MG22S		660		164	ベージュ	1A AAC ***		45	95066
	E	22 MG22S		660		60	ベージュ	1A AAC ***		45	95088

このリストは参考資料に付き、誤記入等があった場合でも、一切クレームは受け付けません。

このリストは参考資料に付き、誤記入等があった場合でも、一切クレームは受け付けません。

大記念サクスAA

第 1301 回 2026年 5月23日 開催

29へ-ジ

車名	グレード	年式	型式	排気量	車検	千Km	M ? 色	シフト冷房	評価	スタート(千)	出品番号	
	E	19	MG22S	660		103	シルバー	IA AAC	R C	27	71050	
	E	19	MG22S	660		109	シルバー	IA AAC	***	45	95069	
モコ 4WD	G FOUR	24	MG33S	660		127	ブルー	IA AAC	***	45	95091	
ラフェスタ	ハイウェイスター	29	CWFFWN	2000		64	グレー	IA AAC	4 B	10	50019	
	ハイウェイスター	26	CWFFWN	2000		68	グレー	AT AAC	4 C	30	53172	
	ハイウェイスター-Jハ ッケ	24	CWFFWN	2000		109	パールシロ	IA AAC	4 B		90373	
	ハイウェイスター-Jハ ッケ	23	CWFFWN	2000		121	ガンメタ	IA AAC	3.5 C		53393	
	ハイウェイスター-G	23	CWFFWN	2000		51	クロム	IA AAC	3.5 C		90030	
	ジ ョイG	22	B30	2000		86	パール	IA AAC	4 B		90228	
	ライダースポ ータイプ	21	B30	2000		100	パールシロ	AT AAC	4 C		30061	
	ハイウェイスター	20	B30	2000		134	ブルー	IA AAC	3.5 C		53400	
リーフ	X Vセレクション	R04	ZE1	EV	09.01	21	ワイン2	FA AAC	4 B	300	37198	
	E+ X	R03	ZE1	EV	08.09	104	シルバー	AT AAC	4 B	400	31089	
	X Vセレクション	R03	ZE1	EV		21	パール2	FA AAC	4.5 B	280	31364	
	E+ X	R03	ZE1	EV	08.08	27	パール	FA AAC	4.5 B	750	35242	
	E+アーバン クロム	R03	ZE1	EV	08.12	43	ブルー	FA AAC	4.5 B	780	35628	
	X	R02	ZE1	EV		86	シルバー	FA AAC	4 C	150	215	
	X Vセレクション	R02	ZE1	EV	09.11	43	ブルー	FA AAC	4 B	480	35264	
	E+ X	R01	ZE1	EV		76	パール	FA AAC	4 B	180	31331	
	E+ G	R01	ZE1	EV	08.12	35	パール2	FA AAC	4.5 B	690	35006	
	X	R01	ZE1	EV		303	レッド	FA AAC	3.5 C		53404	
	G	30	ZE1	EV		25	パール	FA AAC	4.5 B	900	13121	
	X	30	ZE1	EV		48	レッド	FA AAC	4 B	220	30209	
	G	30	ZE1	EV	09.03	88	パール2	AT AC	4.5 B		31092	
	G	30	ZE1	EV	09.01	105	パール	FA AAC	3.5 C	70	37265	
	G	30	ZE1	EV		81	パール2	AT ***	****		98091	
	X	26	AZEO	EV	09.05	93	パール	AT AAC	4.5 B		90486	
ルークス	X	R08	BB1A	660		11.03	0	ベージュ	AT AAC	S A	890	65522
	Xターボ	R07	B45A	660		10.01	7	ブルー2	AT AAC	5 A	850	60215
	ハイスタXポ ロハ イED	R07	B44A	660		10.06	2	パール	AT AAC	5 A	1,030	60224
	X	R07	B44A	660		10.02	6	ピンク	AT AAC	5 A	450	62032
	ハイウェイスター-X	R06	B44A	660		09.02	9	ベージュ2	AT AAC	4.5 A	890	60178
	ハイスタGポ ロハ ウOP	R06	B45A	660			16	パール	IA AAC	4.5 B	700	60182
	ハイスタGポ ロハ ウOP	R06	B45A	660		09.08	31	パール2	AT AAC	5 A	870	60196
	X	R06	B44A	660		09.02	0	クロ	IA AAC	4.5 A	300	60330
	ハイウェイスター-X	R06	B44A	660		08.06	13	パール	IA AAC	5 A	780	65215
	X	R05	B44A	660			8	パール	AT AAC	5 A	650	60217
	ハイスタGポ ロハ ウOP	R05	B45A	660			18	パール	AT AAC	4.5 A	770	60273
	ハイスタGポ ロハ E	R05	B45A	660		08.11	19	パール	IA AAC	4.5 A	880	65063
	ハイスタXポ ロハ イED	R05	B44A	660		08.09	18	パール	IA AAC	5 A	780	65070
	ハイウェイスター-X	R04	B44A	660		09.04	41	パール	AT AAC	4 B	380	31109
	X	R04	B44A	660		09.04	35	シルバー	IA AAC	4.5 B	450	31522
	ハイウェイスター-X	R04	B44A	660			55	ブルー	IA AAC	4 C	200	60148
	ハイウェイスター-X	R04	B44A	660		09.04	18	パール2	AT AAC	4.5 A	380	60190
	ハイスタXアバ クロポ ロ	R04	B44A	660			18	クロ	AT AAC	4.5 A	700	60203
	ハイスタGポ ロハ E	R04	B45A	660		09.02	17	クロ	IA AAC	4 B	200	60298
	ハイスタGポ ロハ E	R04	B45A	660			11	クロ	AT AAC	4 B	400	60324
	ハイスタGポ ロハ ウOP	R04	B45A	660		09.03	44	クロ	AT AAC	4 C	600	60396
	ハイスタXポ ロハ イED	R04	B44A	660			64	パールシロ	IA AAC	4.5 B		65282
	ハイスタGポ ロハ E	R04	B45A	660		09.03	44	クロ	IA AAC	4.5 B	580	65304
	ハイウェイスター-X	R04	B44A	660		09.11	15	パールシロ	IA AAC	5 A		65361
	ハイスタXポ ロハ イED	R04	B44A	660		09.05	23	クロ	IA AAC	4.5 B	580	65431
	ハイウェイスター-Gターボ	R03	B45A	660		08.11	95	パール	IA AAC	4.5 B	50	60046
	ハイスタGポ ロハ E	R03	B45A	660			44	パール2	AT AAC	3 B	50	60132
	ハイウェイスター-Gターボ	R03	B45A	660			37	パール	IA AAC	5 A	400	60141
	X	R03	B44A	660			95	レッド	IA AAC	4.5 B	10	60206
	ハイウェイスター-X	R03	B44A	660			36	グレー	IA AAC	4.5 B	100	60248
	ハイスタXポ ロハ イED	R03	B44A	660		08.06	54	グレー	IA AAC	4 B	200	60272
	ハイウェイスター-X	R03	B44A	660		08.10	20	クロ	IA AAC	4 B	380	60278
	X	R03	B44A	660			15	オレンジ	AT AAC	4 B	200	60285

車名	グレード	年式	型式	排気量	車検	千Km	M ? 色	シフト冷房	評価	スタート(千)	出品番号	
	ハイスタXポ ロハ イED	R03	B44A	660		36	クロ	AT AAC	4.5 B	510	60400	
	ハイスタGポ ロハ E	R03	B45A	660		20	ワイン2	AT AAC	5 A	510	62043	
	ハイウェイスター-X	R03	B44A	660		15	ブルー	IA AAC	4 A		62066	
	ハイスタXポ ロハ イED	R03	B44A	660		26	ブルー	IA AAC	4.5 A		62085	
	X フル	R03	B44A	660		3	パール	IA AC	4.5 A	100	62094	
	ハイスタGポ ロハ E	R03	B45A	660		54	クロ	IA AAC	4.5 B	200	62117	
	X	R03	B44A	660		24	ベージュ	IA AAC	4.5 B	300	62122	
	ハイスタGポ ロハ E	R03	B45A	660		10.02	33	パール	AT AC	4 B	380	65157
	ハイスタXポ ロハ イED	R03	B44A	660		08.10	45	ブルー	IA AAC	4.5 A	280	65288
	ハイスタGポ ロハ ウOP	R03	B45A	660		111	クロ	IA AAC	3.5 C	180	65330	
	ハイスタGポ ロハ E	R03	B45A	660		50	パール	AT AAC	4.5 B	400	65384	
	ハイウェイスター-Gターボ	R03	B45A	660		10.03	31	クロ	AT AAC	4 C	200	65426
	ハイスタXポ ロハ イED	R02	B44A	660		09.03	11	パール	IA AAC	4.5 B	480	60088
	ハイスタGポ ロハ E	R02	B45A	660		09.09	86	パール	AT AC	4.5 B	280	60096
	ハイスタGポ ロハ E	R02	B45A	660		09.04	39	アホリ	IA AAC	R B	200	60311
	ハイスタGポ ロハ E	R02	B45A	660		21	パール	AT AAC	4.5 B	550	62088	
	S	R02	B44A	660		10.06	48	パール	IA AC	4.5 B	63147	
	ハイウェイスター	25	ML21S	660		47	クロ	IA AAC	4 B	10	60134	
	ハイウェイスター	25	ML21S	660		92	パール	IA AAC	4 C		63090	
	ハイウェイスターターボ	25	ML21S	660		10.03	81	パールシロ	IA AC	4 C	65359	
	ハイウェイスター	25	ML21S	660		137	シルバー	IA AAC	3.5 C		90266	
ルークス 4WD	ハイスタGポ ロハ E	R05	B48A	660		10.03	28	パール	IA AAC	4.5 B		65188
	ハイスタGポ ロハ E	R03	B48A	660		57	パール	IA AAC	4.5 B	300	20025	
	ハイスタGポ ロハ E	R03	B48A	660		46	パール	AT AAC	4.5 B	690	60193	

日本(ホンダ)

車名	グレード	年式	型式	排気量	車検	千Km	M ? 色	シフト冷房	評価	スタート(千)	出品番号	
CR-V	EX	31	RW1	1500		10.01	63	パールシロ	IA AAC	4 C	1,080	35305
	20G	25	RM1	2000			130	クロ	IA AAC	4 C		35395
	20G	24	RM1	2000		09.04	118	クロ	IA AAC	4 C		37633
	ZLI	23	RE3	2400			65	クロ	IA AAC	R B	150	53120
	ZL	19	RE3	2400		08.08	102	クロ	IA AAC	3.5 B		90017
CR-V HV 4WD	EX・マスターヒース	R01	RT6	2000			79	パール	IA AAC	4 B	1,300	50128
N BOX	ベースグレード	R08	JF5	660		11.02	2	クロ	AT AAC	5 A	720	60239
		R08	JF5	660		11.05	0	パールシロ	AT AAC	S A	1,020	65006
		R08	JF5	660		11.05	0	クロ	AT AAC	S A	1,000	65010
		R08	JF5	660		11.05	0	クロ	AT AAC	S A	1,010	65012
		R08	JF5	660		11.05	0	パールシロ	AT AAC	S A	1,050	65015
		R08	JF5	660		11.05	0	パールシロ	AT AAC	S A	1,040	65035
		R08	JF5	660		11.05	0	パールシロ	AT AAC	S A	1,060	65037
		R08	JF5	660		11.05	0	パールシロ	AT AAC	S A	1,030	65043
		R08	JF5	660		11.05	0	パールシロ	AT AAC	S A	1,010	65051
		R08	JF5	660		11.05	0	クロ	AT AAC	S A	1,010	65090
		R08	JF5	660		11.05	0	クロ	AT AAC	S A	1,040	65092
	ベースグレード	R08	JF5	660		11.05	0	クロ	AT AAC	S A	950	65212
		R08	JF5	660		11.05	0	クロ	AT AAC	S A	1,020	65316
		R08	JF5	660		11.05	0	クロ	AT AAC	S A	1,000	65322
		R08	JF5	660		11.05	0	クロ	AT AAC	S A	1,060	65334
		R08	JF5	660		11.05	0	クロ	AT AAC	S A	1,050	65338
		R08	JF5	660		11.05	0	クロ	AT AAC	S A	1,020	65339
		R08	JF5	660		11.05	0	クロ	AT AAC	S A	1,000	65344
		R08	JF5	660		11.05	0	パールシロ	AT AAC	S A	1,010	65345
		R08	JF5	660		11.05	0	クロ	AT AAC	S A	1,030	65358
		R08	JF5	660		11.05	0	クロ	AT AAC	S A	1,030	65363
		R08	JF5	660		11.05	0	クロ	AT AAC	S A	1,040	65365
		R08	JF5	660		11.05	0	クロ	AT AAC	S A	1,010	65372
		R08	JF5	660		11.05	0	クロ	AT AAC	S A	1,050	65404
		R08	JF5	660		11.05	0	クロ	AT AAC	S A	1,050	65405
		R08	JF5	660		11.05	0	クロ	AT AAC	S A	1,010	65430

このリストは参考資料に付き、誤記入等があった場合でも、一切クレームは受け付けません。

このリストは参考資料に付き、誤記入等があった場合でも、一切クレームは受け付けません。

大記念サクスAA

第 1301 回 2026年 5月23日 開催

30ホﾞｰｼﾞ

車名	グレード	年式	型式	排気量	車検	千Km	M ? 色	ｼｯﾄ冷房	評価	ｽﾀｰﾄ(千)	出品番号
ﾊﾞｰｽｸﾞ ｴｰﾄﾞ	R08	JF5		660	11.04	0	ﾊﾞｰﾙ	IA AAC S	A	950	65461
	R08	JF5		660	11.05	0	ﾊﾞｰﾙｼﾛ	AT AAC S	A	1,050	65498
	R08	JF5		660	11.05	0	ﾊﾞｰﾙｼﾛ	AT AAC S	A	1,050	65499
	R08	JF5		660	11.05	0	ﾊﾞｰﾙｼﾛ	AT AAC S	A	1,050	65513
	R08	JF5		660	11.05	0	ﾊﾞｰﾙｼﾛ	AT AAC S	A	1,040	65514
	R08	JF5		660	11.05	0	ﾊﾞｰﾙｼﾛ	AT AAC S	A	1,080	65516
	R08	JF5		660	11.05	0	ﾊﾞｰﾙｼﾛ	AT AAC S	A	1,070	65532
	R08	JF5		660	11.05	0	ﾊﾞｰﾙｼﾛ	AT AAC S	A	1,060	65533
	R08	JF5		660	11.05	0	ﾊﾞｰﾙｼﾛ	AT AAC S	A	1,070	65534
	R08	JF5		660	11.05	0	ﾊﾞｰﾙｼﾛ	AT AAC S	A	1,010	65535
	R08	JF5		660	11.05	0	ﾊﾞｰﾙｼﾛ	AT AAC S	A	1,060	65536
	R07	JF5		660		6	ﾊﾞｰﾙ	IA AAC 4.5 A			65542
ﾊﾞｰｽｸﾞ ｴｰﾄﾞ	R06	JF5		660	09.08	10	ｸﾞﾛ	AT AAC 4.5 A		690	60163
ﾊﾞｰｽｸﾞ ｴｰﾄﾞ	R06	JF5		660		16	ｸﾞﾛ	AT AAC 4.5 B		660	60173
ﾊﾞｰｽｸﾞ ｴｰﾄﾞ	R06	JF5		660		11	ﾊﾞｰﾙ	AT AAC 4.5 A		760	60210
ﾊﾞｰｽｸﾞ ｴｰﾄﾞ	R06	JF5		660		12	ﾊﾞｰﾙ	AT AAC 5 A		700	60218
ﾊﾞｰｽｸﾞ ｴｰﾄﾞ	R06	JF5		660	09.03	10	ﾊﾞｰﾙｼﾛ	IA AAC R	A	200	60407
ｽﾛｰﾌﾞ ﾌﾞﾗﾝｸ	R06	JF5		660		25	ﾎﾜｲﾄ	IA AC R	B	200	62015
ｽﾛｰﾌﾞ ﾌﾞﾗﾝｸ	R06	JF5		660		25	ﾎﾜｲﾄ	IA AC 4.5 B		300	62097
ﾊﾞｰｽｸﾞ ｴｰﾄﾞ	R06	JF5		660	09.09	6	ﾊﾞｰﾙｼﾛ	IA AAC 4.5 A		600	65118
ﾊﾞｰｽｸﾞ ｴｰﾄﾞ	R06	JF5		660	09.09	6	ｸﾞﾛ	IA AAC 4 A		600	65129
ﾊﾞｰｽｸﾞ ｴｰﾄﾞ	R06	JF5		660		31	ﾚｯﾌﾟﾙ	IA AAC 3.5 B		500	65379
EX・ﾀｰﾎﾞ	R05	JF3		660		48	ｼﾙﾊﾞｰ	IA AAC 4.5 B		380	60056
G	R05	JF3		660	08.09	13	ｸﾞﾘｰﾝ	IA AAC R	B	110	60265
L	R05	JF3		660	10.04	57	ﾊﾞｰﾙｼﾛ	IA AAC 4 C		280	65086
L	R05	JF3		660	08.08	11	ﾊﾞｰﾙ	AT AAC 3.5 B		10	65323
G	R05	JF3		660		38	ｸﾞﾛ	IA AAC 4.5 B		380	65483
G	R04	JF3		660		55	ｸﾞﾛ	IA AAC 3.5 B		200	65468
L	R03	JF3		660	08.11	15	ﾊﾞｰﾙ	IA AAC 3.5 B		480	31430
L・ﾀｰﾎﾞ	R03	JF3		660	08.08	19	ﾊﾞｰﾙ	IA AAC 4.5 A		480	62048
L	R03	JF3		660		59	ｸﾞﾛ	IA AAC 4 B			65097
G	R03	JF3		660	08.07	28	ｸﾞﾘｰﾝ	AT AAC 4.5 B		180	65452
G・ﾛﾝﾀﾞﾞ ｾﾝｼﾝｸﾞ	R02	JF3		660		64	ｸﾞﾛ	IA AAC 4 B		90	65151
G・ﾛﾝﾀﾞﾞ ｾﾝｼﾝｸﾞ	R02	JF3		660		38	ﾊﾞｰﾙ	AT AAC 4 B		10	65164
G・ﾛﾝﾀﾞﾞ ｾﾝｼﾝｸﾞ	R02	JF3		660	09.12	19	ﾊﾞｰﾙ	AT AAC 4.5 A			65214
G・ﾛﾝｶﾊﾞ ﾌﾞﾗﾝｸS	R01	JF3		660		28	ﾊﾞｰﾙｼﾛ	IA AAC 3.5 A		280	65286
G・ﾛﾝﾀﾞﾞ ｾﾝｼﾝｸﾞ	R01	JF3		660	08.12	73	ﾊﾞｰﾙ	IA AAC 4 B			65385
G・ﾛﾝﾀﾞﾞ ｾﾝｼﾝｸﾞ	R01	JF3		660	10.04	53	ﾚｯﾌﾟﾙ	AT AAC 4 B			65501
G・ﾛﾝｶﾊﾞ ﾌﾞﾗﾝｸS	31	JF3		660		52	ﾊﾞｰﾙｼﾛ2	IA AAC 4.5 B		380	31422
G	31	JF3		660		68	ﾚｯﾌﾟﾙ	AT AAC 4.5 B		5	62109
G・ｽﾛｯﾌﾟ Lｾﾝｼﾝｸﾞ	31	JF3		660		97	ﾊﾞｰﾙ	IA AAC 3.5 B			90139
G・ﾛﾝﾀﾞﾞ ｾﾝｼﾝｸﾞ	30	JF3		660	09.04	76	ｸﾞﾛ	IA AAC 4 C		100	60281
G・ﾛﾝﾀﾞﾞ ｾﾝｼﾝｸﾞ	30	JF3		660	09.01	46	ﾊﾞｰｼﾞｬ	IA AAC 4 B		180	60360
G・ﾛﾝﾀﾞﾞ ｾﾝｼﾝｸﾞ	30	JF3		660	09.06	52	ｲﾚｯﾄﾞ	IA AAC 3.5 B			65109
G・ﾛﾝﾀﾞﾞ ｾﾝｼﾝｸﾞ	29	JF3		660		39	ﾊﾞｰﾙ	IA AAC R	B	50	33069
G・ﾗﾊﾞ ｯｹｰｼﾞ	29	JF1		660	09.06	29	ﾎﾜｲﾄ	IA AAC 3.5 B		180	62120
Gﾀｰﾎﾞ SSﾊﾞ ｯｹ	29	JF1		660	10.03	101	ｸﾞﾘｰﾝ	IA AAC 3.5 C		50	63179
G・ﾗﾊﾞ ｯｹｰｼﾞ	28	JF1		660	09.04	53	ｸﾞﾛ	AT AAC 4 B			31446
G	27	JF1		660	10.03	45	ｼﾙﾊﾞｰ	AT AAC 4 B		10	60007
G・ﾗﾊﾞ ｯｹｱﾝｼﾝﾌﾟ	27	JF1		660		54	ｳｲﾝ	AT AAC 4 B		10	60032
G・ﾗﾊﾞ ｯｹｰｼﾞ	27	JF1		660		55	ｼﾙﾊﾞｰ	IA AAC 4.5 B		10	60060
SSﾊﾞ ｯｹｰｼﾞ	27	JF1		660	08.11	25	ﾊﾞｰﾙ	IA AAC R	B	50	60392
G・ﾗﾊﾞ ｯｹｰｼﾞ	27	JF1		660		61	ﾌﾞﾗｳﾝ	IA AAC 3.5 B			65548
2ﾄﾝG・ﾗﾊﾞ ｯｹｰｼﾞ	26	JF1		660	09.03	77	ﾋﾝｸ2	IA AAC 3.5 B		10	31111
SSﾊﾞ ｯｹｰｼﾞ	26	JF1		660	09.06	127	ｸﾞﾛ	IA AAC R	C		63206
G・ﾗﾊﾞ ｯｹｰｼﾞ	26	JF1		660	09.03	66	ｼﾙﾊﾞｰ	AT AAC R	C		63257
G・ﾗﾊﾞ ｯｹｰｼﾞ	26	JF1		660	09.01	147	ﾊﾞｰﾙ	IA AAC 4 B			63272
G・ﾀｰﾎﾞ Lﾊﾞ ｯｹ	26	JF1		660	09.06	123	ｳｲﾝ	AT AC 4 B			90230
G SSﾊﾞ ｯｹｰｼﾞ	25	JF1		660	10.05	33	ｸﾞﾛ	IA AAC 4 A			31105
G・ﾗﾊﾞ ｯｹｰｼﾞ	25	JF1		660		33	ｸﾞﾛ	AT AAC 3.5 C			31519

車名	グレード	年式	型式	排気量	車検	千Km	M ? 色	ｼｯﾄ冷房	評価	ｽﾀｰﾄ(千)	出品番号	
N BOX 4WD	G・ﾗﾊﾞ ｯｹｰｼﾞ	25	JF1	660		58	ｱｲﾎﾞﾘｰ	AT AAC 4	B	10	60014	
	G SSﾊﾞ ｯｹｰｼﾞ	25	JF1	660		58	ﾊﾞｰﾙ	AT AAC 4	B	10	60031	
	G SSﾊﾞ ｯｹｰｼﾞ	25	JF1	660		65	ｸﾞﾛ	AT AAC R	B	100	60321	
	G・ﾗﾊﾞ ｯｹｰｼﾞ	25	JF1	660		68	ｳｲﾝ	IA AAC 3.5 B			63078	
	ﾓﾃﾞﾞｰXGﾀｰﾎﾞ P	25	JF1	660		85	ﾊﾞｰﾙ	IA AAC 3.5 B		80	63172	
	Gﾀｰﾎﾞ SSﾊﾞ ｯｹ	25	JF1	660		214	ｼﾙﾊﾞｰ	IA AAC 3 C			90287	
	Gﾀｰﾎﾞ SSﾊﾞ ｯｹ	25	JF1	660	08.10	172	ｸﾞﾛ	IA AAC 3.5 B			90396	
	ﾀｰﾎﾞ SSﾊﾞ ｯｹｰｼﾞ	25	JF1	660	10.02	37	ﾊﾞｰﾙ	IA *** **		10	98084	
	G・ﾗﾊﾞ ｯｹｰｼﾞ	24	JF1	660	09.02	69	ｸﾞﾛ	IA AAC 3 B			65545	
	G・ﾗﾊﾞ ｯｹｰｼﾞ	23	JF1	660	09.01	104	ﾊﾞｰﾙ	IA AAC 4 B			63060	
	ﾊﾞｰｽｸﾞ ｴｰﾄﾞ	R06	JF6		660		6	ｸﾞﾛ	IA AAC 5 A		750	20026
	G・ﾛﾝﾀﾞﾞ ｾﾝｼﾝｸﾞ	R02	JF4		660		54	ｼﾙﾊﾞｰ	IA AAC 4.5 A		200	60158
G・ﾛﾝﾀﾞﾞ ｾﾝｼﾝｸﾞ	R02	JF4		660		27	ﾌﾞﾗｳﾝ	AT AAC 4.5 B		490	60188	
G・ﾛﾝﾀﾞﾞ ｾﾝｼﾝｸﾞ	R02	JF4		660		56	ｼﾙﾊﾞｰ	IA AAC 4.5 B		200	62123	
G・ﾛﾝｶﾊﾞ ﾌﾞﾗﾝｸS	R01	JF4		660	08.07	47	ﾊﾞｰﾙｼﾛ2	IA AAC 4.5 B		380	65135	
G SSﾊﾞ ｯｹｰｼﾞ	25	JF2		660		87	ﾊﾞｰﾙ	IA AAC 4.5 B			90084	
G・ﾗﾊﾞ ｯｹｰｼﾞ	27	JF1		660		79	ﾌﾞﾙｰ2	IA AAC 4 C			63009	
G・ﾀｰﾎﾞ ﾊﾞ ｯｹｰｼﾞ	24	JF1		660	09.09	87	ﾚｯﾌﾟﾙ	IA AAC 3 C			31107	
N BOXｶｽﾀﾑ	ﾊﾞｰｽｸﾞ ｴｰﾄﾞ	R08	JF5	660	11.04	0	ﾊﾞｰﾙｼﾛ	IA AAC S	A	1,100	31351	
	ﾊﾞｰｽｸﾞ ｴｰﾄﾞ	R08	JF5	660	11.04	0	ﾊﾞｰﾙｼﾛ	IA AAC S	A	1,100	31372	
		R08	JF5	660	11.04	0	ﾊﾞｰﾙｼﾛ	AT AAC S	A	1,140	31440	
		R08	JF5	660	11.04	0	ﾊﾞｰﾙｼﾛ	AT AAC S	A	1,160	31448	
		R08	JF5	660	11.04	0	ﾊﾞｰﾙｼﾛ	AT AAC S	A	1,120	31504	
	ﾌﾞﾗｯｸｽﾀｲﾙ	R08	JF5	660	11.04	0	ﾊﾞｰﾙ	AT AAC S	A	1,150	31511	
	ｺｰﾃﾞ ﾍﾞﾙｽﾀｲﾙﾓﾈｲﾄｰﾝ	R08	JF5	660	11.01	0	ｸﾞﾚｰ	IA AAC S	A	900	60082	
		R08	JF5	660	11.04	0	ﾊﾞｰﾙｼﾛ	AT AAC S	A	1,180	60251	
		R08	JF5	660	11.04	0	ｸﾞﾛ	AT AAC S	A	1,120	60253	
	ﾊﾞｰｽｸﾞ ｴｰﾄﾞ	R08	JF5	660	11.04	0	ﾊﾞｰﾙ	IA AAC S	A	980	60255	
		R08	JF5	660	11.04	0	ﾊﾞｰﾙｼﾛ	AT AAC S	A	1,230	60257	
		R08	JF5	660	11.05	0	ｸﾞﾛ	AT AAC S	A	1,120	65002	
		R08	JF5	660	11.05	0	ﾊﾞｰﾙｼﾛ	AT AAC S	A	1,150	65004	
		R08	JF5	660	11.05	0	ﾊﾞｰﾙｼﾛ	AT AAC S	A	1,140	65008	
		R08	JF5	660	11.05	0	ｸﾞﾛ	AT AAC S	A	1,160	65017	
		R08	JF5	660	11.05	0	ﾊﾞｰﾙｼﾛ	AT AAC S	A	1,120	65019	
		R08	JF5	660	11.05	0	ｸﾞﾛ	AT AAC S	A	1,110	65021	
		R08	JF5	660	11.05	0	ｸﾞﾛ	AT AAC S	A	1,150	65023	
		R08	JF5	660	11.05	0	ﾊﾞｰﾙｼﾛ	AT AAC S	A	1,160	65025	
		R08	JF5	660	11.05	0	ﾊﾞｰﾙｼﾛ	AT AAC S	A	1,100	65027	
		R08	JF5	660	11.05	0	ﾊﾞｰﾙｼﾛ	AT AAC S	A	1,110	65029	
	R08	JF5	660	11.05	0	ｸﾞﾛ	AT AAC S	A	1,100	65031		
	R08	JF5	660	11.05	0	ｸﾞﾛ	AT AAC S	A	1,140	65033		
	R08	JF5	660	11.05	0	ｸﾞﾛ	AT AAC S	A	1,130	65039		
	R08	JF5	660	11.05	0	ﾊﾞｰﾙｼﾛ	AT AAC S	A	1,130	65042		
ﾀｰﾎﾞ	R08	JF5	660	11.05	0	ｸﾞﾛ	AT AAC S	A	1,400	65095		
ﾀｰﾎﾞ	R08	JF5	660	11.05	0	ｸﾞﾛ	AT AAC S	A	1,390	65099		
ﾀｰﾎﾞ	R08	JF5	660	11.05	0	ｸﾞﾛ	AT AAC S	A	1,370	65101		
ﾀｰﾎﾞ	R08	JF5	660	11.05	0	ｸﾞﾛ	AT AAC S	A	1,360	65103		
ﾀｰﾎﾞ	R08	JF5	660	11.05	0	ｸﾞﾛ	AT AAC S	A	1,380	65107		
ﾀｰﾎﾞ	R08	JF5	660	11.05	0	ﾊﾞｰﾙｼﾛ	AT AAC S	A	1,100	65191		
ﾊﾞｰｽｸﾞ ｴｰﾄﾞ	R08	JF5	660	11.04	0	ﾊﾞｰﾙｼﾛ	IA AAC S	A	1,100	65199		
ﾊﾞｰｽｸﾞ ｴｰﾄﾞ	R08	JF5	660	11.04	0	ﾊﾞｰﾙ	IA AAC S	A	1,050	65204		
ﾊﾞｰｽｸﾞ ｴｰﾄﾞ	R08	JF5	660	11.04	0	ﾊﾞｰﾙｼﾛ	IA AAC S	A	1,100	65205		
ﾊﾞｰｽｸﾞ ｴｰﾄﾞ	R08	JF5	660	11.04	0	ﾊﾞｰﾙ	IA AAC S	A	1,100	65208		
ﾊﾞｰｽｸﾞ ｴｰﾄﾞ	R08	JF5	660	11.04	0	ﾊﾞｰﾙ	IA AAC S	A	1,100	65210		
ﾀｰﾎﾞ	R08	JF5	660	11.05	0	ﾊﾞｰﾙｼﾛ	AT AAC S	A	1,340	65354		
ﾀｰﾎﾞ	R08	JF5	660	11.05	0	ﾊﾞｰﾙ	AT AAC S	A	1,330	65360		
	R08	JF5	660	11.05	0	ｸﾞﾛ	AT AAC S	A	1,120	65391		
	R08	JF5	660	11.05	0	ﾊﾞｰﾙ	AT AAC S	A	1,160	65394		
	R08	JF5	660	11.05	0	ｸﾞﾛ	AT AAC S	A	1,130	65396		

このリストは参考資料に付き、誤記入等があった場合でも、一切クレームは受け付けません。

このリストは参考資料に付き、誤記入等があった場合でも、一切クレームは受け付けません。

大記念サクスAA

第 1301 回 2026年 5月23日 開催

車名	グレード	年式	型式	排気量	車検	千Km	M ? 色	シフト/冷房	評価	スタート(千)	出品番号
		R08	JF5	660	11.05	0	ク	AT AAC S A	1, 110	65397	
		R08	JF5	660	11.05	0	パ	AT AAC S A	1, 150	65400	
		R08	JF5	660	11.05	0	パ	AT AAC S A	1, 150	65443	
		R08	JF5	660	11.05	0	パ	AT AAC S A	1, 170	65445	
	ベ	R08	JF5	660	11.05	0	パ	AT AAC S A	1, 050	65454	
	ースク	R08	JF5	660	11.05	0	パ	AT AAC S A	1, 050	65473	
	ード	R08	JF5	660	11.05	0	パ	AT AAC S A	1, 050	65480	
	ベ	R08	JF5	660	11.05	0	パ	AT AAC S A	1, 350	65500	
	ースク	R08	JF5	660	11.05	0	パ	AT AAC S A	1, 160	65511	
	ード	R08	JF5	660	11.05	0	ク	AT AAC S A	1, 310	65538	
		R08	JF5	660	11.05	0	ク	AT AAC S A	1, 300	65539	
		R07	JF5	660	10.12	0	パ	IA AAC S A	750	20001	
	ベ	R07	JF5	660	10.06	1	パ	IA AAC S A	850	20009	
	ースク	R07	JF5	660	10.01	5	ク	AT AAC 5 A	970	60199	
	ード	R07	JF5	660	10.07	0	グ	AT R B	250	60419	
		R07	JF5	660	10.08	5	パ	IA AAC S A	1, 480	62008	
		R07	JF5	660	10.08	3	グ	IA AAC 6 A	1, 480	62013	
		R06	JF5	660	09.01	20	ク	IA AAC 4.5 B	800	20003	
		R06	JF5	660	09.11	6	D	IA AAC 5 A	700	20020	
		R06	JF5	660	09.03	11	ク	IA AAC 4 B	930	31424	
		R06	JF5	660		12	パ	IA AAC 5 A	900	60008	
		R06	JF5	660	09.03	13	ク	IA AAC 4.5 B	750	60041	
		R06	JF5	660	09.07	7	パ	AT AAC 4.5 A	1, 100	60168	
		R06	JF5	660	09.01	20	ク	AT AAC 4.5 B	880	60170	
		R06	JF5	660	09.07	20	パ	AT AAC 4.5 B	1, 050	60175	
		R06	JF5	660	09.07	14	パ	AT AAC 5 A	960	60184	
		R06	JF5	660		15	パ	AT AAC 4.5 A	800	60192	
		R06	JF5	660	09.08	25	パ	IA AAC 4.5 B	790	60222	
		R06	JF5	660		10	パ	AT AAC 5 A	1, 040	60367	
		R06	JF5	660	09.09	27	パ	IA AAC 4.5 A	700	65116	
		R06	JF3	660		41	ク	IA AAC 4.5 B	290	65147	
		R06	JF5	660	09.12	1	パ	IA AAC 6 A	980	65189	
		R06	JF5	660	09.02	19	パ	IA AAC 5 A	550	65510	
		R05	JF3	660		35	グ	IA AAC 4.5 B	700	20007	
		R05	JF3	660	10.03	29	W	IA AAC 4.5 A	600	20028	
		R05	JF3	660		19	D	IA AAC 4 B	550	20036	
		R05	JF5	660		8	ク	AT AAC 4.5 A	890	60187	
		R05	JF5	660		19	パ	AT AAC 4.5 A	880	60216	
		R05	JF3	660	08.11	26	ブ	IA AAC R B	480	60291	
		R05	JF3	660		31	パ	AT AAC R B	200	60352	
		R05	JF3	660		47	パ	IA AAC 4.5 B	480	65120	
		R04	JF3	660	09.11	12	グ	IA AAC 3.5 B	450	20032	
		R04	JF3	660	09.03	16	D	IA AAC 4.5 B	550	60071	
		R04	JF3	660		48	パ	AT AAC 4.5 A	630	60201	
		R04	JF3	660	09.05	18	パ	IA AAC 4.5 A		62092	
		R04	JF3	660	09.11	40	パ	IA AAC 4.5 B	490	65299	
		R04	JF3	660	09.07	13	パ	AT AC 4.5 B	380	65374	
		R03	JF3	660	10.03	29	グ	IA AAC 4.5 B	450	20005	
		R03	JF3	660	08.12	22	ク	IA AAC 4.5 B	600	20011	
		R03	JF3	660	08.09	25	ク	IA AAC R B	580	33094	
		R03	JF3	660		42	パ	IA R B	200	33107	
		R03	JF3	660		18	パ	IA AAC 4 A	500	60051	
		R03	JF3	660		29	パ	AT AAC R B		62112	
		R03	JF3	660	08.07	24	パ	AT AAC 4.5 B	280	65162	
		R03	JF3	660		25	ク	IA AAC 4 B		65196	
		R03	JF3	660	08.06	54	パ	IA AAC 4.5 B	300	65291	
		R02	JF3	660	09.10	20	ブ	IA AAC 4.5 B	650	20030	
		R02	JF3	660	09.05	28	パ	IA AAC R B	400	33042	
		R02	JF3	660	08.12	37	パ	AT AAC 4.5 B	530	60177	
		R02	JF3	660		22	ク	IA AAC R B	380	60262	

このリストは参考資料に付き、誤記入等があった場合でも、一切クレームは受け付けません。

車名	グレード	年式	型式	排気量	車検	千Km	M ? 色	シフト/冷房	評価	スタート(千)	出品番号
	G	R02	JF3	660	09.04	53	パ	IA AAC 4.5 B	380	65138	
	・L	R02	JF3	660		53	ク	IA *** **	10	98070	
	・L	R01	JF3	660	08.05	33	パ	IA AAC 4 B	80	31110	
	・L	R01	JF3	660	08.07	60	パ	IA AAC 4 B		31159	
	・L	R01	JF3	660		33	ク	AT AAC R B	10	60415	
	・L	R01	JF3	660	08.11	92	パ	IA AAC 3 C	180	65080	
	・L	R01	JF3	660	10.01	47	ク	IA *** **	80	98064	
	G	31	JF3	660		59	ク	IA AAC 4 B	300	60066	
	・L	31	JF3	660	09.10	134	レ	IA AAC 3.5 B		65088	
	・L	31	JF3	660		30	パ	IA AAC 4.5 B	490	65387	
	G	30	JF3	660	09.01	116	パ	IA AAC R B		33021	
	・L	30	JF3	660	10.01	69	パ	IA AAC R B	180	60305	
	G	30	JF3	660	09.07	70	パ	IA AAC 3.5 B	100	60336	
	・L	30	JF3	660		57	パ	IA AAC 3.5 B	100	62058	
	G	30	JF3	660	09.09	84	ク	IA AAC 4.5 B	80	65237	
	・L	30	JF3	660	09.06	102	ク	IA AAC 4 B		65347	
	G	30	JF3	660	09.03	96	ク	IA AAC 3.5 C	1	65409	
	G	30	JF3	660	09.11	76	シ	IA *** **		98122	
	SS	29	JF1	660	10.02	35	グ	IA AAC 4.5 B	100	60069	
	・EX	29	JF3	660		55	パ	IA AAC 4 B	300	60080	
	SS	29	JF1	660	08.08	56	パ	AT AAC 4 C	50	60341	
	G	29	JF1	660		45	ク	IA AAC 4.5 B	80	62004	
	G	29	JF3	660	08.12	146	ク	IA AAC 3.5 C		63166	
	・タ	28	JF1	660	09.03	46	ブ	AT AAC R B	30	60124	
	・ト	28	JF1	660	09.07	27	ブ	IA AAC 3.5 B		62101	
	G	28	JF1	660	09.03	102	パ	IA AAC 4 B		63058	
	G	28	JF1	660	09.04	154	パ	AT AAC R C		63133	
	G	28	JF1	660	09.04	73	パ	IA AAC 4 C	80	65149	
	G	28	JF1	660	09.12	73	ク	AT *** **		98118	
	G	27	JF1	660		46	ク	AT AC 3.5 C	200	31415	
	・ト	27	JF1	660	08.07	40	レ	AT AAC 3.5 B	10	60011	
	G	27	JF1	660	08.10	71	ブ	IA AAC 3 B	150	60275	
	G	27	JF1	660	08.05	130	パ	IA AAC 4 C	50	65060	
	・ト	27	JF1	660		140	レ	IA AAC 4 C		65251	
	G	27	JF1	660		74	パ	IA AAC 4 B		65395	
	G	26	JF1	660	09.06	98	パ	AT AAC 4 B		63149	
	G	26	JF1	660		73	ブ	AT AAC 3.5 B	30	63156	
	G	26	JF1	660	09.04	48	ク	IA AAC R C		63231	
	SS	26	JF1	660	09.09	70	ク	IA AAC 4 C		65353	
	SS	26	JF1	660	09.11	94	パ	IA AAC 4 B	10	65453	
	G	26	JF1	660		115	ク	AT AAC 4 B		90400	
	G	26	JF1	660	09.07	84	パ	IA *** **		98053	
	G	25	JF1	660	08.08	49	パ	AT AAC 4 B	10	60232	
	G	25	JF1	660		97	ク	IA AAC 4 C	10	63182	
	G	25	JF1	660	08.10	81	ク	IA AAC 4 C		63189	
	G	24	JF1	660	09.02	78	シ	AT AAC 4.5 B	10	63007	
	G	24	JF1	660	09.04	86	ク	IA AAC 4 C	1	90207	
N BOX	L	R05	JF4	660		48	パ	IA AAC 3 C	480	60394	
	EX	R03	JF4	660	08.07	25	ク	IA AAC 4.5 A	500	65267	
	G	R02	JF4	660	09.01	43	パ	IA AAC 4.5 B	580	31427	
	G	R02	JF4	660	09.01	81	ク	IA AAC 4.5 B	180	65497	
N-BOX	タ	R08	JF5	660	11.05	0	グ	AT AAC S A	1, 100	65506	
	ベ	R07	JF5	660	10.02	0	ク	IA AAC 6 A	700	65336	
	タ	R06	JF5	660	09.09	19	グ	IA AAC 4.5 A	800	60048	
		R06	JF5	660	09.09	2	イ	AT AAC 6 A	970	60213	
N-BOX	G	28	JF1	660		73	グ	IA AAC 3.5 C		62111	
	G	27	JF1	660		74	レ	AT AAC 3.5 B	10	60072	
	G	27	JF1	660		85	パ	IA AC 4 C		63261	
	X	26	JF1	660	09.12	107	ク	IA AAC 3.5 C		63234	
N-ONE	ク	R08	JG3	660	11.02	0	ブ	AT AAC S A	980	65415	

このリストは参考資料に付き、誤記入等があった場合でも、一切クレームは受け付けません。

大記念サンクスAA

第 1301 回 2026年 5月23日 開催

32ページ

Table with columns: 車名, グレード, 年式, 型式, 排気量, 車検, 千Km, M?色, シフト/冷房, 評価, スタート(千), 出品番号. Contains detailed vehicle specifications for various models like オリジンナル, スタイル+アバン, RS, プレミアム, etc.

Table with columns: 車名, グレード, 年式, 型式, 排気量, 車検, 千Km, M?色, シフト/冷房, 評価, スタート(千), 出品番号. Contains detailed vehicle specifications for models like N-WGNカスタム, N-WGNカスタム4WD, S660, SWスバード, etc.

このリストは参考資料に付き、誤記入等があった場合でも、一切クレームは受け付けません。

このリストは参考資料に付き、誤記入等があった場合でも、一切クレームは受け付けません。

車名	グレード	年式	型式	排気量	車検	千Km	M?色	シフト/冷房	評価	スタート(千)	出品番号
HV E:HEV Z	R08	RV5		1500		0	パ-ル	FA AAC S A	2,480		31278 キ
HV E:HEV Z	R08	RV5		1500		0	クロ	FA AAC S A	2,690		31306 キ
HV E:HEV Z	R08	RV5		1500	11.05	0	クロ	FA AAC S A	2,680		31310 キ
HV E:HEV Z	R08	RV5		1500	11.05	0	パ-ル/シロ	FA AAC S A	2,670		31312 キ
HV E:HEV Z	R08	RV5		1500	11.05	0	グレーP	FA AAC S A	2,680		31314 キ
HV E:HEV Z	R08	RV5		1500	11.05	0	クロ	FA AAC S A	2,670		31316 キ
HV E:HEV Z	R08	RV5		1500	11.05	0	グレーP	FA AAC S A	2,690		31369
HV E:HEV Zブレ	R08	RV5		1500	11.05	0	パ-ル2	FA AAC S A	2,780		35423 キ
HV E:HEV RS	R08	RV5		1500	11.04	0	パ-ル/シロ	FA AAC S A	2,580		37159 キ
HV E:HEV Z	R08	RV5		1500	11.05	0	グレー	FA AAC S A	2,480		37203 キ
HV E:HEV RS	R08	RV5		1500	11.05	0	パ-ル	FA AAC S A	2,490		37212 キ
HV E:HEV RS	R08	RV5		1500	11.04	0	グレー	AT AAC S A	2,580		37317 キ
HV E:HEV PLAY	R08	RV5		1500	11.05	0	パ-ル/シロ2	FA AAC S A	2,700		37572 キ
HV E:HEV PLAY	R08	RV5		1500	11.05	0	パ-ル/シロ2	FA AAC S A	2,680		37577 キ
HV E:HEV PLAY	R08	RV5		1500	11.05	0	パ-ル/シロ2	FA AAC S A	2,690		37584 キ
HV E:HEV Xハント	R08	RV5		1500	11.05	0	パ-ル/シロ	FA AAC S A	2,320		37594 キ
HV E:HEV Xハント	R08	RV5		1500	11.05	0	パ-ル/シロ	FA AAC S A	2,290		37600 キ
HV E:HEV Xハント	R08	RV5		1500	11.05	0	クロ	FA AAC S A	2,280		37612 キ
HV E:HEV Xハント	R08	RV5		1500	11.05	0	グレー	FA AAC S A	2,330		37613 キ
HV E:HEV Xハント	R08	RV5		1500	11.05	0	クロ	FA AAC S A	2,310		37616 キ
HV E:HEV Xハント	R08	RV5		1500	11.05	0	グレーP	FA AAC S A	2,300		37619 キ
HV E:HEV Zブレ	R08	RV5		1500	11.01	0	パ-ル2	FA AAC S A	2,300		55008 キ
HV E:HEV Zブレ	R08	RV5		1500	11.02	0	パ-ル2	FA AAC S A	2,400		55010 キ
HV E:HEV Z	R07	RV5		1500	10.02	14	パ-ル	FA AAC 4 A	1,900		14
HV E:HEV Zブレ	R07	RV5		1500	09.12	0	パ-ル2	FA AAC S A	2,580		31527
HV E:HEV Z	R07	RV5		1500	10.10	0	パ-ル	FA AAC S A			35008
HV E:HEV Z	R07	RV5		1500	10.07	7	ホワイト	FA AAC 5 A	2,580		35063 キ
HV E:HEV Zブレ	R07	RV5		1500		16	パ-ル2	FA AAC 4.5 A	1,800		37333 キ
HV E:HEV Z	R07	RV5		1500	10.03	8	クロ	FA AAC 4 A	1,950		55150
HV E:HEV Z	R07	RV5		1500	10.03	13	クロ	FA AAC 4.5 A	2,100		55152
HV E:HEV Z	R07	RV5		1500	10.03	14	クロ	FA AAC 4.5 A	2,080		55154
HV E:HEV Z	R06	RV5		1500	09.02	22	クロ	FA AAC 4.5 B	1,900		39
HV E:HEV Z	R06	RV5		1500		13	Dブルー	FA AAC 4.5 B	1,850		108
G	R06	RV3		1500	09.01	61	パ-ル	AT AAC 4.5 B	1,350		35576
HV E:HEV Zブレ	R06	RV5		1500	09.11	13	パ-ル2	FA AAC 4.5 B	1,900		37049
HV E:HEV Z	R06	RV5		1500		29	クロ	FA AAC 4.5 A	1,800		55049
HV E:HEV Z	R06	RV5		1500		39	クロ	FA AAC 4.5 B	1,800		55051
HV E:HEV Zブレ	R06	RV5		1500	09.08	12	パ-ル2	FA AAC 5 A	2,200		55059
HV E:HEV Z	R06	RV5		1500	09.04	45	クロ	FA AAC 4.5 B	1,700		55065
HV E:HEV Z	R06	RV5		1500	09.01	21	グレー	AT AAC R B	1,580		55102
HV E:HEV Z	R06	RV5		1500		8	クロ	AT AAC 4.5 B	2,000		55132
HV E:HEV Z	R06	RV5		1500		34	クロ	AT *** **			98023
HV E:HEV Z	R05	RV5		1500		13	ベ-ジユ	FA AAC 5 A	1,490		31181
G	R05	RV3		1500		9	クロ	FA AAC 4.5 A	1,980		35094
G	R05	RV3		1500		11	パ-ル/シロ	FA AAC 4.5 B	1,880		35169
HV E:HEV Z	R05	RV5		1500		42	クロ	AT AAC 4.5 B	500		35286
HV E:HEV Z	R05	RV5		1500	08.11	23	パ-ル	AT AAC 4.5 B	1,800		35456
HV E:HEV Z	R05	RV5		1500		13	パ-ル	FA AAC 4.5 A	1,880		35458
HV E:HEV Z	R05	RV5		1500		4	ベ-ジユ	AT AAC 5 A	1,580		35477
HV E:HEV Z	R05	RV5		1500	08.10	52	パ-ル	FA AAC 4.5 B	1,180		37231
HV E:HEV X	R05	RV5		1500		27	クロ	AT AAC 3.5 A			37340
HV E:HEV Z	R05	RV5		1500	10.04	47	グレー	FA AAC 4.5 B	1,380		37389
HV E:HEV Z	R05	RV5		1500		48	クロ	FA AAC 4.5 B	1,550		55034
HV E:HEV Z	R05	RV5		1500		36	クロ	FA AAC 4.5 B	1,700		55055
HV E:HEV Z	R05	RV5		1500		17	パ-ル	FA AAC 5 A	1,970		55099
HV E:HEV Z	R04	RV5		1500	09.11	34	パ-ル/シロ	AT AAC 4.5 B	1,300		31090
G	R04	RV3		1500	09.12	48	パ-ル/シロ	FA AAC 4.5 B	1,980		35325
HV E:HEV Z	R04	RV5		1500	09.03	86	クロ	FA AAC 4 C	980		35613
HV E:HEV Z	R04	RV5		1500	09.09	13	レッド	FA AAC 4.5 B	1,500		35671
HV E:HEV Z	R04	RV5		1500		49	グレー	FA AAC 3.5 B	900		37370

このリストは参考資料に付き、誤記入等があった場合でも、一切クレームは受け付けません。

車名	グレード	年式	型式	排気量	車検	千Km	M?色	シフト/冷房	評価	スタート(千)	出品番号
G	R04	RV3		1500	09.07	22	パ-ル	FA AAC 4.5 B	1,980		37543
HV E:HEV PLAY	R04	RV5		1500		14	グレー	AT AAC 1			890 55195
HV E:HEV Z	R04	RV5		1500	09.08	29	クロ	FA *** **			300 98026
HV E:HEV Z	R03	RV5		1500		36	クロ	FA AAC 4.5 B	1,280		44
HV E:HEV Z	R03	RV5		1500	08.11	11	レッド	FA AAC 5 A	1,180		31194
HV E:HEV Z	R03	RV5		1500		102	パ-ル	FA AAC 4 B	880		31492
HV E:HEV Z	R03	RV5		1500	08.08	53	パ-ル	FA AAC R B	1,280		33095
G	R03	RV3		1500	10.04	14	クロ	FA AAC 5 A	1,980		35101
HV E:HEV Z	R03	RV5		1500	08.10	37	クロ	AT AAC 4 B	1,480		35145
HV E:HEV Z	R03	RV5		1500		80	パ-ル/シロ	FA AAC 4 C	1,050		35591
HV E:HEV Z	R03	RV5		1500		38	パ-ル	FA AAC 4.5 B	1,600		55026
HV E:HEV Z	R03	RV5		1500		35	ワイン	FA AAC 4.5 B	1,600		55031
HV E:HEV Z	R03	RV5		1500		38	カーキ	FA AAC 4.5 B	1,620		55038
HV E:HEV Z	R03	RV5		1500		26	パ-ル	FA AAC 4.5 B	1,640		55106
HV E:HEV Z	R03	RV5		1500		20	パ-ル	FA AAC R A			55209
HV Z・Hセンシング	R02	RU3		1500		54	クロ	FA AAC 4.5 B	520		35450
HV RS・Hセンシング	R02	RU3		1500	09.03	24	クロ	FA AAC 4.5 B	780		55162
RS・ホンダ センシング	R02	RU1		1500		18	レッド	FA AAC 3.5 B	1,080		55190
HV Z・Hセンシング	R01	RU3		1500		65	パ-ル	FA AAC 4.5 B	580		46
HV RS・Hセンシング	R01	RU3		1500		68	レッド	FA AAC 4.5 B	990		55040
HV Z・Hセンシング	R01	RU3		1500		37	クロ	AT AAC 4.5 B	1,380		55053
HV Z・Hセンシング		31 RU3		1500		55	パ-ル	FA AAC 4.5 B	980		55134
HV RS・Hセンシング		30 RU3		1500	09.07	137	クロ	FA AAC 4 B	280		31218
HV RS・Hセンシング		30 RU3		1500	09.03	73	パ-ル	FA AAC 4.5 B	590		31376
HV X・Hセンシング		30 RU3		1500		101	レッド	FA AAC 4 C	250		35553
HV RS・Hセンシング		30 RU3		1500	09.03	79	クロ	FA AAC 3.5 B	480		35627
HV RS・Hセンシング		30 RU3		1500	09.10	23	パ-ル	FA AAC 4.5 A	780		55271
HV X・Hセンシング		29 RU3		1500		78	クロ	FA AAC 4.5 B	150		31332
X・ホンダ センシング		29 RU1		1500		83	グリーン	AT AAC 4 B	400		35194
X・ホンダ センシング		29 RU1		1500		97	パ-ル	FA AAC 4.5 B	380		35219
RS・ホンダ センシング		29 RU1		1500		53	パ-ル/シロ	FA AAC 3.5 B	780		35425
X・ホンダ センシング		29 RU1		1500	08.09	18	パ-ル/シロ	FA AAC 4.5 B	900		35504
HV RS・Hセンシング		29 RU3		1500	10.02	122	パ-ル/シロ	FA AAC 4 B	450		35655
HV RS		29 RU3		1500		106	クロ	FA AAC 3.5 D	380		37157
X・ホンダ センシング		29 RU1		1500		37	クロ	FA AAC 4 B			37750
X・ホンダ センシング		28 RU1		1500	09.11	87	ブルー	FA AAC 3.5 C	600		37505
HV Z・Hセンシング		28 RU3		1500		126	パ-ル/シロ	FA *** **	50		98033
X		27 RU1		1500	08.08	182	ブルー	FA AAC 3.5 C	80		31236
X		27 RU1		1500		336	パ-ル	FA AAC R C	50		33076
S		27 RU1		1500	08.09	116	クロ	FA AAC 4 B	380		37338
HV X		27 RU3		1500		100	パ-ル	AT AAC 4.5 B			37653
S		27 RU1		1500		225	クロ	FA AAC R C	100		53371
HV X		26 RU3		1500	08.10	133	パ-ル	AT AAC 3.5 D	100		31385
HV Z		26 RU3		1500		142	クロ	FA AAC 4 B			35316
X		26 RU1		1500	09.01	84	パ-ル/シロ	FA AAC 3.5 C	90		35589
S		26 RU1		1500	09.02	24	ホワイト	AT AAC 4 B	500		37648
S		26 RU1		1500		134	クロ	FA AAC 3.5 B	280		55253
グ エゼ ル 4WD	G	R07	RV4	1500	10.03	23	クロ	FA AAC 4.5 B	1,780		35167
HV E:HEV Z	R06	RV6		1500		31	ベ-ジユ	FA AAC 4.5 B	1,800		55006 キ
HV E:HEV Z	R06	RV6		1500	09.12	17	ベ-ジユ	FA AAC 5 A	1,800		55036
G	R05	RV4		1500		15	クロ	FA AAC 5 A	2,480		30049 キ
G	R03	RV4		1500		61	グレー	AT AAC 4.5 B	1,900		37531
HV X・Lハ ッケージ		26 RU4		1500		195	クロ	FA AAC 3 C			37462
HV X ナビ スペ P		26 RU4		1500	09.06	66	パ-ル	FA AAC 4.5 B	10		37500
HV X・Lハ ッケージ		26 RU4		1500		94	パ-ル	FA AAC 4 B	10		55157
エアウェイブ	M		20 GJ1	1500		125	シルパ-	FA AAC 4 B	100		71023
エリソソ	GE7APHDDスベ シャル		23 RR1	2400		96	クロ	AT AAC R C			53095
	VG7APHDDスベ P		21 RR3	3000		43	クロ	IA WAA R B	30		50233
			18 RR1	2400		219	クロ	IA AAC 3 D			90100
エリソソ プレステージ	S HDDナビ スペ P		24 RR1	2400		114	パ-ル/シロ	AT WAC 4 C			53045

このリストは参考資料に付き、誤記入等があった場合でも、一切クレームは受け付けません。

大記念サクスAA

第 1301 回 2026年 5月23日 開催

35ページ

車名	グレード	年式	型式	排気量	車検	千Km	M ? 色	シフト/冷却	評価	スタート(千)	出品番号
	S HDDナビSP	23	RR1	2400		54	ク	IA AAC	4 B	180	50181
エレメント 4WD	ベースグレード	15	YH2	2400	08.08	212	シルバー	AT AAC	3.5 B	10	50308
オアシス	EHEV7アEXブラック	R08	RC5	2000	11.05	0	パール	IA AAC	S A	3,600	28キ
	EHEV7アEXブラック	R06	RC5	2000	09.04	15	ク	IA AAC	5 A	3,000	35062キ
	アブソルト・EX	R03	RC1	2400		29	パールシロ	IA AAC	5 A	1,980	31200
	アブソルト・EX	R03	RC1	2400		45	ク	IA AAC	4.5 A	1,680	35203
	EHEV7アブソルト・EX	R03	RC4	2000		35	ク	IA WAA	4.5 B	1,980	37034
	アブソルト・EX	R03	RC1	2400		40	パール	IA AC	R B	1,080	50376
	アブソルト	R02	RC1	2400		139	ク	IA AAC	R B	380	50241
	アブソルトX Hセンシ	29	RC1	2400	08.10	138	ク	IA AAC	4 B	180	31501
	アブソルトX Hセンシ	28	RC1	2400		42	ク	IA AAC	4 B	480	30090
	アブソルト・EX	27	RC1	2400	08.07	138	ク	IA AAC	4 B	50	53537
	アブソルト	26	RC1	2400		74	ク	IA WAA	4 C		183
	アブソルト・EX	26	RC1	2400	09.01	104	ク	IA AAC	4 B		37416
	アブソルト	26	RC1	2400		42	ク	IA AAC	4 B	500	50112
	アブソルト	25	RC1	2400		85	シルバー	AT AAC	R C	100	50176
	Mエアロハパッケージ	23	RB3	2400		79	パールシロ	IA AAC	4 C		53009
	Mエアロハパッケージ	22	RB3	2400	09.01	191	ク	IA AC	3.5 C	10	53261
	Mファイブスリット	21	RB3	2400		53	グレー	AT WAC	3.5 B		53050
	M	21	RB3	2400		53	グレー	IA AAC	4 B		53473
	M	16	RB1	2400	09.08	83	パール	IA AAC	4 B		53214
オアシスHV	HVアブソルトEX Hセンシ	R01	RC4	2000		64	パールシロ	IA AAC	4 B	1,000	35233
	HVアブソルトEX Hセンシ	R01	RC4	2000		118	ク	IA AAC	4 B	880	35518
	HVアブソルトEX Hセンシ	30	RC4	2000	09.03	96	ク	IA AAC	R C	420	33049
	HVアブソルトEX HセンシEXP	29	RC4	2000		45	ク	IA AAC	R B	580	33036
	HVアブソルトEX Hセンシ	28	RC4	2000		100	ク	IA AAC	4.5 B	550	35661
クロスロード 5D	20X	19	RT3	2000		96	シルバー	IA AAC	3.5 C	30	50007
		19	RT3	2000		136	グリーン	AT AAC	3 C		53263
グレイス	HV LX	28	GM4	1500		176	ホワイト	FA AC	3.5 C		37575
	HV EX	27	GM4	1500	10.01	92	パール	FA AAC	4 B	80	31466
	HV EX	27	GM4	1500	10.03	206	ワイン	FA AAC	3.5 C		35379
	LX	27	GM6	1500		165	ク	FA AAC	3.5 B		53485
	HV EX	27	GM4	1500		41	ク	FA AAC	4 B	50	55136
	HV LX	27	GM4	1500		116	ク	FA AAC	4 B		55248
ザッツ	ベースグレード	19	JD1	660	08.07	75	ク	CA	***	45	95003
ジャトル	HV X Hセンシング	R04	GP7	1500		27	ダブル	FA AAC	4.5 B	600	79
	HVホンダ センシング	R04	GP7	1500		69	シルバー	FA AAC	4.5 B	250	55115
	HVホンダ センシング	R03	GP7	1500	10.02	87	パール	FA AAC	4.5 B	250	30123
	HV X Hセンシング	R01	GP7	1500		74	パープル	FA AAC	4.5 B	150	35074
	G	28	GK8	1500		158	シルバー	FA AC	3.5 C	70	55261
	G	27	GK8	1500		84	パールシロ	FA AAC	3.5 B	80	35577
	HV X	27	GP7	1500		153	ク	FA AAC	R C	10	90225
シビック 3D	タイプRユーロ	23	FN2	2000		62	ホワイト	F6 AAC	4 C	700	37079キ
	タイプRユーロ	22	FN2	2000	09.12	130	ホワイト	F6 AAC	4 B		35091キ
	タイプR X	12	EK9	1600		227	ホワイト	F5 AC	3.5 B	1,390	37727キ
	タイプR	11	EK9	1600		99	ク	F5 AC	4 B	1,880	50336キ
シビック 5D	タイプR	R07	FL5	2000	10.06	0	ブルー	F6 AAC	S A	4,300	13008キ
	タイプR	R07	FL5	2000		0	ホワイト	F6 AAC	S A	4,450	30176キ
	タイプR	R07	FL5	2000	10.05	0	グレー	F6 AAC	6 A	3,980	31004キ
	タイプR	R07	FL5	2000	10.12	3	ホワイト	F6 AAC	4.5 A	4,080	31242キ
	タイプR	R07	FL5	2000	10.03	0	レッド	F6 AAC	6 A	4,280	37387キ
	タイプR	R06	FL5	2000	09.11	5	パール	F6 AAC	5 A	4,380	13049キ
	EX	R06	FL1	1500	09.02	49	パール	F6 AAC	4 B	1,250	37348
	タイプR	R06	FL5	2000	09.08	15	ク	F6 AAC	5 A	3,980	37454キ
	タイプR	R05	FL5	2000	10.04	43	パール	F6 AAC	4.5 B	3,680	35430キ
	LX	R04	FL1	1500	09.01	16	グレー	FA AAC	4.5 A		35097
	タイプR	R04	FL5	2000	09.11	30	グレー	F6 AAC	4.5 B	3,880	37414キ
	ハッチバックセンシング	R02	FK7	1500		32	ク	FA AAC	3.5 B	910	30201
	ハッチバックセンシング	R02	FK7	1500	09.04	48	ク	FA AAC	4.5 B	780	35127
	ハッチバック	R02	FK7	1500		49	ク	FA AAC	4.5 B	1,090	55011

車名	グレード	年式	型式	排気量	車検	千Km	M ? 色	シフト/冷却	評価	スタート(千)	出品番号
	ハッチバックセンシング	R01	FK7	1500	08.12	75	ク	FA AAC	4 B	430	30193
	タイプR	30	FK8	2000	09.09	86	ホワイト	F6 AAC	4 B	1,400	35224キ
	ハッチバック	30	FK7	1500		33	レッド	FA AAC	4.5 B	980	55111
	ハッチバック	29	FK7	1500	08.09	59	ク	FA AAC	4 B	540	30138
	タイプR	28	FK2	2000		55	ホワイト	F6 AAC	4.5 B	2,280	35710キ
シビックHV 4D	MXST	21	FD3	1300		123	シルバー	FA AAC	3 C		90269
シビックフレア	XL	16	ES3	1700		202	ブルー	FA AAC	3 B		30128
ジェイト	RS・ホンダ センシング	30	FR5	1500		43	レッド	FA AAC	4 C	980	55231
	HV X	28	FR4	1500		140	パール	FA AC	4 B	10	53243
	HV X	27	FR4	1500	10.04	142	パール	FA AAC	4 B	10	53129
	HV X	27	FR4	1500		112	ク	FA AAC	R B	30	53138
ステップワゴン 5D	EHEVエア	R08	RP8	2000	11.03	0	ブルー	IA AAC	S A	2,600	27キ
	G・EX Hセンシング	28	RP1	1500	09.09	99	グレー	IA AAC	3.5 C	580	37202
	G Lパッケージ	22	RK1	2000		137	グレー	IA AAC	3.5 B		90340
	GスマートスタイルED	21	RG1	2000		108	パールシロ	IA AAC	4 C		53085
	スパード Sスマスタイル	21	RG1	2000		118	ホワイト	IA AAC	3 C		90202
	G HDDナビ Sスタイル	21	RG1	2000		134	パール	FA AAC	3 C		90458
	スパード S Z HDD	20	RG1	2000		85	ク	AT WAC	3.5 B		53048
	24Z	19	RG3	2400		59	パールシロ	AT AAC	4 B		53223
	G	19	RG1	2000		233	パールシロ	IA ナン R	D		90208
	Gスタイルエディション	19	RG1	2000		187	シルバー	IA AAC	***	93	95006
	G Lパッケージ	18	RG1	2000	09.05	52	シルバー	IA AAC	3.5 B		53416
	G Lパッケージ	17	RG1	2000		179	ミッドロ	IA AC	3.5 C		90051
ストリーム	RSZ	25	RN6	1800		79	シルバー	AT AAC	3.5 B		50293
	X HDDナビパッケージ	21	RN6	1800		66	ク	AT AAC	3.5 B		53118
	RSZ	20	RN6	1800	09.07	107	グレー	IA AAC	4 C		90209
		19	RN6	1800		65	* ブルー	AT AAC	3.5 D		30014
		19	RN6	1800		80	ク	IA AAC	4 B	25	53361
ゼスト	スポーツ	19	JE1	660		125	ク	AT AC	***	41	75010
ゼストスパーク	W	22	JE1	660		72	パール	IA AAC	4 B	10	63174
トルネオ	2.0VTS	10	CF4	2000		55	シルバー	AT AC	3.5 B	50	37436
パモス 5D	Lパッケージ	21	HM1	660	10.01	85	ク	FA AC	R B		90222
	M	20	HM1	660	09.07	51	シルバー	FA AC	3.5 C		90407
	M	19	HM1	660		198	パールシロ	AT AC	***	45	95002
	ターボ	14	HM1	660	10.01	41	ホワイト	FA AC	4.5 B		60116
	L	14	HM1	660		236	ク	FA AC	3.5 C	27	71061
パモス 5D 4WD	Lパッケージ	21	HM2	660		171	グレー	FA AC	***	45	95051
パモスナビ		17	HM3	660	08.07	31	ミッドロ	F5 AC	3.5 B	50	31355
パモスナビオP4WD	ベースグレード	28	HJ2	660		83	シルバー	FA AC	R B	10	60306
パモスナビオP	ベースグレード	24	HJ1	660		168	ガンメタ	FA AC	R C	80	71002
フィット	EHEVホーム	R06	GR3	1500	09.12	3	ク	FA AAC	5 A	950	55057
	EHEVホーム	R05	GR3	1500		44	ワイン	FA AAC	4.5 B	600	30114
	ベシツク	R05	GS4	1500		56	パールシロ	FA AAC	4.5 B	600	30114
	EHEV RS	R05	GR3	1500		17	ク	FA AAC	4.5 B	900	55013
	EHEV RS	R05	GR3	1500	09.10	10	パール	FA AAC	5 A	1,260	55104
	ホーム	R04	GR1	1300	09.03	70	パール	AT AAC	4.5 B	480	35300
	EHEVクロスター	R04	GR6	1500		33	レッド	FA AAC	4.5 B	580	35447
	ホームメゾン	R04	GR1	1300	09.08	32	ゴールド	AT AAC	4.5 B	780	37481
	EHEVベシツク	R03	GR3	1500		68	グレー	FA AAC	4.5 B	180	30004
	EHEVベシツク	R03	GR3	1500		48	グレー	FA AAC	4 B	180	30007
	EHEVホームカーサ	R03	GR3	1500	08.07	59	レッド	FA AAC	4 C	280	31481
	EHEVベシツク	R03	GR3	1500		210	コン	FA AAC	R C	30	33056
	EHEVホームカーサ	R03	GR3	1500		48	パール	AT AAC	3.5 B	180	35635
	ベシツク	R03	GR1	1300		28	シルバー	FA AC	3.5 B	80	37359
	EHEVベシツク	R03	GR3	1500		106	シルバー	FA AAC	3 B	90	55270
	ベシツク	R02	GR1	1300		80	グレー	FA AC	3 B	200	37311
	ネス	R02	GR1	1300	09.12	41	パール	FA AAC	4 B		37725
	ベシツクナビSP	R02	GR1	1300		89	グレー	FA AC	3 B	90	55179
	EHEVベシツク	R02	GR3	1500		7	ブルー	AT AAC	4 A	400	55234
	13G・コンフォートED	31	GK3	1300		143	ク	AT AAC	4 C	30	35498

このリストは参考資料に付き、誤記入等があった場合でも、一切クレームは受け付けません。

このリストは参考資料に付き、誤記入等があった場合でも、一切クレームは受け付けません。

大記念サクスAA

第 1301 回 2026年 5月23日 開催

36ページ

車名	グレード	年式	型式	排気量	車検	千Km	M?色	シフト/冷房	評価	スタート(千)	出品番号
	13G・L	Hセリソング	31	GK3	1300	18	レッド	FA AAC R B		280	55194
	13G・L	Hセリソング	30	GK3	1300	09.02	23	パ-ルシロ	FA AAC R B		33067
	13G・L	PファイED	29	GK3	1300	10.04	43	ホワイト	FA AAC 3.5 C	150	35541
	13G・Fハ	ツケージ	29	GK3	1300		68	パ-ルシロ	FA AAC 3.5 C		37280
	13G・Fハ	ツケージ	29	GK3	1300		148	ホワイト	FA AAC 4 C		37691
	13G・Fハ	ツケージ	29	GK3	1300		101	パ-ル	AT AC 3.5 B		53150
	13G・Lハ	ツケージ	28	GK3	1300	09.04	98	パ-ルシロ	AT AAC 4 B		37297
	13G・Fハ	ツケージ	28	GK3	1300		218	シルバ-	FA AAC 3.5 C		37672
	13G・Fハ	ツケージ	28	GK3	1300	09.01	101	パ-ル	FA AAC 3 C	10	90233
	RS		26	GK5	1500		138	パ-ル	FA AAC R B	10	33119
	13G・Fハ	ツケージ	26	GK3	1300		21	シルバ-	FA AC 4.5 B	50	37010
	13G・Fハ	ツケージ	26	GK3	1300	09.05	228	シルバ-	FA AC 3.5 D		37267
	13G・Lハ	ツケージ	26	GK3	1300	09.05	22	パ-ルシロ	AT AAC 4.5 B	10	37428
	13G・Fハ	ツケージ	26	GK3	1300		113	クロ	F5 AC 3 C	50	53257
			26	GK3	1300	09.05	101	パ-ルシロ	AT AC 3.5 B	50	53292
	RS		25	GK5	1500	08.11	75	オレンジ	FA AAC 4 B	20	37555
	13G・Lハ	ツケージ	25	GK3	1300	08.09	94	クロ	FA AAC 3.5 B		37737
	13G・Fハ	ツケージ	25	GK3	1300		78	レッド	FA AC 3 B	80	53436
	シーズ	ファインスタイル	25	GE6	1300		58	クロ	FA AAC 3.5 B		90015
	G・10THアニバ	-サリ	24	GE6	1300	09.03	58	パ-ル	FA AC 4 C	50	37078
	G・10THアニバ	-サリ	24	GE6	1300	09.03	43	クロ	FA AC 4 B		53006
	13Gスマートセレクション		24	GE6	1300	09.06	83	シルバ-	FA AC R C		53153
	G・10THアニバ	-サリ	24	GE6	1300		65	シルバ-	FA AC 3.5 B		90459
	RS		23	GE8	1500		102	パ-ル	F6 AAC 4 B	24	GP1
	G・10THアニバ	-サリ	23	GE6	1300		42	ブルー	FA AC 4 B		53538
	Gスマートセレクション		23	GE6	1300		159	パ-ル	AT AC 3.5 B		90087
	13Gスマートセレクション		23	GE6	1300		135	パ-ル	FA AC 3.5 B		90321
	13G		23	GE6	1300		157	ブルー	FA AC ***	63	95084
	G		22	GE6	1300		108	パ-ル	FA AC 4 C		53276
	G		22	GE6	1300		48	ベ-ージュ	FA AC 4 C		53321
	Gスマートセレクション		22	GE6	1300		35	シルバ-	AT AC 4 B		53335
	G		22	GE6	1300	10.04	174	クロ	FA AC R C		90056
	X		22	GE8	1500		177	パ-ルシロ	FA AAC 3.5 C		90441
	G		22	GE6	1300		77	レッド	FA AC 3 C		90484
	GスマートスタイルED		21	GE6	1300	08.09	116	グレー	FA AC 3.5 C	8	53496
	G Fハ	ツケージ	21	GE6	1300		187	クロ	FA AC 3.5 C		90364
	LスマートスタイルED		21	GE6	1300		62	クロ	FA AC 3.5 B		90429
	RS		20	GE8	1500		80	グレー	FA AAC R C		53541
	G		20	GE6	1300		132	シルバ-	FA 3 C	8	90410
	コンフォートエディション		19	GD1	1300		30	グレー	FA AAC 4.5 B		30208
	1.5S		19	GD3	1500		151	ブルー	F5 AC 3.5 C	10	53061
	G Fハ	ツケージ	19	GE6	1300	08.12	89	シルバ-	FA AC 3.5 B		90089
	1.3A		18	GD1	1300	09.06	99	パ-ル	FA AC 3 C	30	53409
			18	GD1	1300		112	パ-ブル	AT AAC R C	10	90127
	1.5W		18	GD3	1500		134	ブルー	AT AAC 3 C	10	90201
	1.5T		15	GD3	1500		58	ブルー	FA AAC 3.5 B		53484
	フィット 4WD	EHVリュクス	R04	GR4	1500	09.11	65	パ-ル	AT AC 4.5 B	50	37400
	シーズ		25	GE7	1300		134	ピンク	AT AAC R C	10	53233
	フィットHV 4WD	Lハ	ツケージ	26	GP6	1500	123	パ-ル	FA AAC 4 B		31388
	フィットシャトル	15Xファインライン	25	GG7	1500		113	グレー	FA AAC 3 B		53052
		15X・Sハ	ツケージ	24	GG7	1500	45	グレー	FA AAC 3.5 B		55160
	フィットシャトルHV	ハイブリッド-C	25	GP2	1300		60	シルバ-	AT AAC 3.5 B		53088
		ハイブリッド	24	GP2	1300	08.10	66	シルバ-	FA AAC 3.5 B		53493
		HVナビ	プレミアムセレ	24	GP2	1300	121	クロ	FA AAC 3 B		90023
		HVスマートセレクション	24	GP2	1300		132	クロ	FA 3.5 B		90062
		HVナビ	プレミアムセレ	24	GP2	1300	128	パ-ル	FA AAC 3.5 C	10	90499
		HVスマートセレクション	23	GP2	1300		111	パ-ルシロ	FA AAC 4 C		53049
		HVスマートセレクション	23	GP2	1300		70	ブルー	FA AAC 3.5 C	30	53211
	フィットハイブリッド	Lホンダ センシング	R01	GP5	1500		55	パ-ル	FA AAC 3.5 B		37308
	F		31	GP5	1500		162	シルバ-	FA AAC 3 B	30	31223

このリストは参考資料に付き、誤記入等があった場合でも、一切クレームは受け付けません。

車名	グレード	年式	型式	排気量	車検	千Km	M?色	シフト/冷房	評価	スタート(千)	出品番号
	Sホンダ センシング	31	GP5	1500		186	レッド	FA AAC 3.5 C		30	31377
	Lホンダ センシング	30	GP5	1500	09.01	37	ブルー	AT AC 4.5 B		200	37556
	Fハ ツケージ	29	GP5	1500		158	シルバ-	FA AAC 3.5 C			37316
	Lハ ツケージ	29	GP5	1500		87	ブルー	FA AAC 4 B		150	55200
	Lハ ツケージ	28	GP5	1500		36	クロ	AT AAC 3 C		50	30162
	Lハ ツケージ	28	GP5	1500	09.04	36	クロ	AT AAC 3.5 B		50	37106
	Fハ ツケージ	28	GP5	1500	09.04	59	クロ	FA AAC 3.5 B		50	55259
	Lハ ツケージ	27	GP5	1500		68	シルバ-	FA AAC 3 C		30	31393
	Sハ ツケージ	27	GP5	1500	10.01	97	パ-ル	FA AC 4 B			37722
	Fハ ツケージ	26	GP5	1500		46	シルバ-	FA AAC 4 B		30	35080
	Sハ ツケージ	26	GP5	1500	09.03	309	ブルー	FA AAC 3.5 C			53054
	Sハ ツケージ	26	GP5	1500		100	シルバ-	AT AAC 4 B		11	90002
	ベ-スグ レード	25	GP5	1500		224	シルバ-	FA AAC 3.5 D			35189
	Fハ ツケージ	25	GP5	1500		67	シルバ-	FA AAC 4.5 B			37247
	Lハ ツケージ	25	GP5	1500	08.10	225	クロ	FA AAC 3 C		10	37355
	Sハ ツケージ	25	GP5	1500		194	グレー	FA AAC 3.5 B		10	53008
	Fハ ツケージ	25	GP5	1500		78	レッド	AT AAC 3.5 B		10	53022
	Sハ ツケージ	25	GP5	1500		128	クロ	FA AAC 3.5 C			53039
	シーズ	ファインスタイル	25	GP1	1300		56	ホワイト	FA AC 4 B		53267
	Lハ ツケージ	25	GP5	1500		151	シルバ-	FA AAC 3.5 C			53342
	スマートセレクション	25	GP1	1300		97	ブラウン	AT AAC 3.5 B		85	71041
	Fハ ツケージ	25	GP5	1500		239	シルバ-	FA AAC 3.5 B		50	90096
	スマートセレクティブ	25	GP1	1300		134	パ-ル	FA *** **		10	98043
	スマートセレクティブ	24	GP1	1300	09.12	161	パ-ル	FA AAC 3.5 C			90131
	HV・10THアニバ	-サリ	24	GP1	1300		229	クロ	FA AAC 3.5 C		90311
	スマートセレクション	23	GP1	1300		146	シルバ-	AT AAC R C		1	90249
	ベ-スグ レード	23	GP1	1300	10.02	229	ホワイト	FA AAC 3.5 C		1	90465
	フリート	エア EX	R07	GT1	1500	10.08	0	パ-ルシロ	IA AAC S A	1,380	37215
	G		R05	GB5	1500		12	Lブルー	AT AAC 4.5 A	950	9
	G7 ラクスタイル		R05	GB5	1500		49	パ-ル	IA AAC 4.5 B	1,280	37354
	G・ホンダ センシング		R04	GB5	1500		99	シルバ-	IA AAC R B		33089
	G7 ラクスタイル		R04	GB5	1500	09.09	30	パ-ルシロ	IA AAC 4 C	1,150	35124
	G・ホンダ センシング		R04	GB5	1500	09.05	17	パ-ル	IA AAC 4.5 B	1,480	35210
	G・ホンダ センシング		R04	GB5	1500		95	シルバ-	IA AAC 4 B		37693
	G・ホンダ センシング		R03	GB5	1500		31	クロ	IA AAC 4.5 B	980	31362
	G・ホンダ センシング		R03	GB5	1500		19	パ-ルシロ	IA AAC 4 B	990	35154
	G・ホンダ センシング		R03	GB5	1500		34	クロ	IA AAC 4.5 B	980	35443
	G・ホンダ センシング		R02	GB5	1500		34	パ-ルシロ	IA AAC R C	280	55081
	G・ホンダ センシング		R02	GB5	1500		47	クロ	IA AAC 4 B	480	55144
			30	GB5	1500	09.12	147	ブルー	AT AAC 3.5 C	100	53133
	G・ホンダ センシング		29	GB5	1500	10.02	143	パ-ルシロ	IA AAC 4 C	80	31196
	G・ホンダ センシング		29	GB5	1500		91	イエロ-	AT AAC 3.5 B		35344
	G・ホンダ センシング		29	GB5	1500		23	パ-ルシロ	AT AAC 4.5 A	390	37206
	G・ホンダ センシング		29	GB5	1500		58	ブルー	AT AAC 4 C	250	37268
	G・ホンダ センシング		29	GB5	1500	08.09	79	ワイン	AT AC 3.5 C	100	37345
	G7 レミアMED		27	GB3	1500		110	パ-ル	IA AAC 4 B		53010
	GE70		26	GB3	1500	09.09	43	レッド	IA AAC 4.5 B	180	35146
	GE70		26	GB3	1500	09.08	66	パ-ルシロ	IA AAC 4 B		35632
	GE70		24	GB3	1500	09.07	46	クロ	AT AAC 3.5 C		7
	GE70		24	GB3	1500		67	パ-ルシロ	IA AAC 4 B		35375
	G7 エキストセレクション		24	GB3	1500	09.04	80	パ-ル	IA AAC 4 B		37151
	G7 エキストセレクション		24	GB3	1500	09.02	40	クロ	IA AAC 4 B	30	53373
	G7 エキストセレクション		24	GB3	1500		253	クロ	IA AAC 3.5 C		90221
	G7 エキストセレクション		24	GB3	1500		101	グレー	IA AAC 3.5 C		90394
	G7 エキストセレクション		23	GB3	1500		103	シルバ-	IA AAC 3.5 C		35648
	フレックス		23	GB3	1500		105	シルバ-	IA AAC 4 B		37655
	GE70		23	GB3	1500		73	パ-ル	IA AAC 3.5 B	30	53016
	Gハウェイエディション		22	GB3	1500	09.09	84	シルバ-	IA AAC 3.5 B	100	35113
	フレックスエアロ		22	GB3	1500	09.08	121	グレー	IA AAC 3 C		90236
	GE70ハウェイED		22	GB3	1500		199	パ-ルシロ	IA AAC ***	63	95038

このリストは参考資料に付き、誤記入等があった場合でも、一切クレームは受け付けません。

大記念サクスAA

第 1301 回 2026年 5月23日 開催

37ページ

車名	グレード	年式	型式	排気量	車検	千Km	M?色	シフト冷房	評価	スタート(千)	出品番号
Gジェキャストセレクション	21 GB3	1500	116	Lブルー	IA AAC R B						33121
G Lパッケージ	21 GB3	1500	113	パールシロ	AT AAC 3.5 B						53051
G Lパッケージ	21 GB3	1500	176	シルバ	AT AAC 3 C					10	53266
Gジェキャストセレクション	21 GB3	1500	105	コン	IA AAC 3 C						90188
Gジェキャストセレクション	21 GB3	1500	08.08	76	グレー	IA AAC 3.5 B					90476
G Lパッケージ	21 GB3	1500	103	パールシロ	IA *** **					20	98076
フリード+	G R05 GB5	1500	27	ミズイロ	AT AC 4.5 B				1,030		35511
G-Hセンシング	フカシ R03 GB5	1500	08.08	26	パール	IA AAC 4.5 B			1,180		31486
G-ホンダセンシング	R02 GB5	1500	09.06	19	クロ	IA AAC 4.5 A			770		37342
クロスターホンダセンシ	R01 GB5	1500	08.10	160	グリーン	IA AAC 3 C			280		55002
G-ホンダセンシング	30 GB5	1500		58	パールシロ	IA AAC R B			180		33060
フリード+HV	HV G R05 GB7	1500	69	パール	IA AAC 4 B				600		200
HV B	R05 GB7	1500	32	シルバ	IA AAC 4.5 B				340		30187
HVクロスターセンシング	R04 GB7	1500	52	グレー	IA AAC 4.5 B				900		55072
HVクロスターセンシング	R03 GB7	1500	08.12	9	パール	IA AAC 5 A			1,400		33
HV Gホンダセンシ	R03 GB7	1500		78	パール	IA AAC 4.5 B			400		55058
HV G Hセンシング	R03 GB7	1500		55	グレー	IA AAC 3.5 B			300		55068
HV Gホンダセンシ	R02 GB7	1500		68	シルバ	IA AAC 4.5 B			980		55129
HV EX	R01 GB7	1500		68	パール	IA AAC 4.5 A			450		68
HV EX	30 GB7	1500		35	ブルー	IA AAC 4 B			500		55012
フリード+HV4WD	HVクロスターセンシング	R03 GB8	1500	54	グリーン	IA AAC 4 C			950		146
フリードHV	E:HEV エア	R08 GT5	1500	11.03	0	ホワイト	IA AAC S A		2,200		55233 キ
E:HEV エア-EX	R07 GT5	1500	10.11	0	クロ	IA AAC S A					35580 キ
EHEVクロスター	R07 GT6	1500	10.10	0	クロ	IA AAC 5 A					35721
HV-G	R06 GB7	1500		13	クロ	IA AAC 4.5 B			1,450		55062
HV-G	R06 GB7	1500	09.01	20	パール	IA AAC 4.5 B			1,300		55066
E:HEV エア	R06 GT5	1500	09.11	10	シルバ	AT AAC 5 A			1,480		55176
HV-G	R05 GB7	1500		38	Lブルー	IA AAC 4 B			900		207
HV-G	R05 GB7	1500		10	パール	AT AAC 4 A					37334
HV-G	R05 GB7	1500		20	クロ	AT AAC 4.5 B			1,350		55027
HV-G	R05 GB7	1500		19	クロ	IA AAC 4 B			1,100		55077
HV G Hセンシング	R04 GB7	1500	09.06	66	パール	IA AAC 3.5 B			700		11
HV G Hセンシング	R04 GB7	1500		52	クロ	IA AAC 4.5 B			900		130
HVクロスターセンシング	R04 GB7	1500	09.02	52	クロ	IA AAC 4.5 B			950		135
HV G Hセンシング	R04 GB7	1500	09.05	30	ミズイロ	IA AAC 4 B			1,080		180
HV G Hセンシング	R03 GB7	1500		68	シルバ	IA AAC 4.5 B			300		40
HV G Hセンシング	R03 GB7	1500		28	Dブルー	IA AAC 4.5 B			1,100		193
HV G Hセンシング	R03 GB7	1500		49	コン	IA AAC 3 B			580		31363
HV G Hセンシング	R03 GB7	1500		66	Dブルー	IA AAC 4.5 B			600		55060
HV G Hセンシング	R03 GB7	1500		61	グリーン	IA AAC 4 B			380		55254
HV G Hセンシング	R03 GB7	1500		74	クロ	IA *** **			100		98074
HV G Hセンシング	R02 GB7	1500	09.07	44	パール	IA AAC 4.5 B			700		35111
HV G Hセンシング	R02 GB7	1500	09.07	59	パール	IA AAC 4.5 B			1,200		55109
HV EX	R01 GB7	1500		175	ゲンシヤ	IA AAC 3.5 D			20		53338
HV G Hセンシング	31 GB7	1500	10.04	28	パール	IA AAC 4.5 B			550		35174
HV G Hセンシング	30 GB7	1500		114	パール	IA AAC 3.5 C					35279
HV EX	30 GB7	1500	09.04	57	パール	IA AAC 4.5 A			480		37702
HV EX	30 GB7	1500	09.02	33	ワイン	IA AAC 4.5 B			500		55064
HV G Hセンシング	30 GB7	1500	09.09	69	パール	IA AAC 3.5 C			250		55213
HV G Hセンシング	29 GB7	1500		157	パールシロ	IA AAC 3.5 B			10		35152
HV EX	29 GB7	1500		70	クロ	IA AAC 4 B			280		35466
HV G Hセンシング	29 GB7	1500	08.10	44	シルバ	IA AAC 4 B			480		35525
HV G Hセンシング	29 GB7	1500		67	パール	IA AAC R B			80		55146
HV EX	29 GB7	1500		81	クロ	IA AAC R B			50		55210
HV G Hセンシング	29 GB7	1500		114	ブルー	IA *** **			10		98015
HV G Hセンシング	28 GB7	1500		120	クロ	IA AAC 3.5 C			30		53036
HV プレミアムED	28 GP3	1500	09.07	140	パール	IA AAC 3.5 B					53472
ジェキャストセレクション	26 GP3	1500	09.03	108	クロ	AT AAC 4 B					13
ジェキャストセレクション+	26 GP3	1500	09.03	42	シルバ	AT AAC 3.5 B			100		187
ジェキャストセレクション	26 GP3	1500		87	シルバ	AT AAC 4 B					55148

このリストは参考資料に付き、誤記入等があった場合でも、一切クレームは受け付けません。

車名	グレード	年式	型式	排気量	車検	千Km	M?色	シフト冷房	評価	スタート(千)	出品番号
ジェキャストセレクション	25 GP3	1500	98	ブルー	IA AAC 3 C					30	53312
フリード HV4WD	E:HEV エア-EX R07 GT7	1500		4	グレー	IA AAC 3.5 B				1,790	55250
E:HEV エア-EX R06 GT7		1500	09.09	29	パール	IA AAC 3.5 B				1,700	55151
HV G Hセンシング	30 GB8	1500	09.07	72	シルバ	IA AAC 4 B				680	31122
ジェキャストセレクション	23 GB3	1500		142	レッド	IA AAC 4 B					90003
Gエア	22 GB3	1500		91	クロ	IA AAC 3.5 B					53325
フリード スパイクHV	HV プレミアムED 28 GP3	1500	09.04	152	シルバ	AT AAC R C					33026
ジェキャストセレクション	27 GP3	1500		98	クロ	AT AAC 3 C					53123
ジェキャストセレクション+	25 GP3	1500	09.02	71	ホワイト	IA AAC 3.5 C					37532
ジェキャストセレクション	25 GP3	1500	08.08	102	シルバ	IA AAC R C					53158
ジェキャストセレクション	25 GP3	1500		219	グリーン	AT AAC 3.5 C				3	90291
プレリュード 3D	ベータグレード R07 BF1	2000	10.12	0	パール	AT AAC S A				3,680	13020 キ
モビリオ	X HDDナビ ファイン A 19 GB1	1500		97	シルバ	IA AC 4 B					90027
モビリオスバイク	W HDDアクティブ ED 19 GB1	1500		136	Lブルー	IA AC 3.5 C					90158
	スタイルリッシュED 17 GB1	1500		128	クロ	IA AAC R C					90175
	16 GB1	1500	09.10	95	コン	AT AC 4 B				10	90371
ライブ 5D	G 25 JC1	660		89	シルバ	IA AC R C				25	71009
ディーパースマートスタイ	24 JC1	660	09.03	118	パール	IA AAC 4 C					90130
ディーパースマートスタイ	23 JC1	660		38	クロ	IA AAC 3.5 B				10	90332
G 21 JC1		660		157	クロ	IA AC R C				25	71011
F 18 JB5		660		147	グレー	IA AC ***				45	95064
Cスタイル 17 JB5		660		80	アイボリー	IA AC 3.5 C				27	71049
レンジット 4WD	ハイブリッド EX 27 KC2	3500		49	クロ	FA AAC 4.5 B				1,480	13069
	ハイブリッド EX 27 KC2	3500		61	シルバ	AT AAC 4.5 B				780	30144
	ハイブリッド EX 27 KC2	3500		168	クロ	FA AAC 3.5 C				80	50088
ロコ 5D	スポルティックTS 12 GA3	1300		117	*ブルー	AT AAC ***				63	95042

日本(三菱)

EKカスタム	M 27 B11W	660		31	レッド	AT AAC 3.5 B			10		63013
	T 25 B11W	660	08.08	68	パールM	IA AAC 4 B			50		63240
	T 25 B11W	660	08.12	104	パールシロ	IA AAC 4 B					90471
	T 25 B11W	660		80	パール	IA AAC ***			45		95079
EKカスタム 4WD	Gセーフェイスパッケージ 28 B11W	660	09.01	89	シルバ	AT AAC 3 B			10		63094
EKクロス	T R03 B35W	660		77	パール	AT AAC 4 C			100		31507
	T R01 B35W	660	08.06	16	グレー	IA AAC 5 A			180		65416
	T 31 B35W	660		129	クロ	IA AAC 3.5 D			10		62082
	G 31 B34W	660		46	クロ	AT *** **			100		98038
EKクロススベース	G R03 B34A	660		26	クロ	IA AAC 3.5 B					65308
	T R02 B35A	660	09.04	91	ベージュ2	AT AAC 4.5 B			100		31064
	T R02 B35A	660	09.05	30	レッド	IA AAC 4.5 B			280		65030
	T R02 B35A	660	09.06	17	レッド	IA AAC 4.5 B			380		65247
EKクロススベース4W	T R03 B38A	660		35	ブルー2	AT AAC 4 B			650		31001
EKスベース	G R06 B34A	660	08.08	6	クロ	AT AAC 4.5 A			750		60127
	T R03 B35A	660		66	レッド	IA AAC 4 C			150		60087
	G R02 B34A	660		23	レッド	AT AAC 5 A			150		31074
	M R01 B11A	660	08.11	32	シルバ	IA 4.5 B			50		65421
	M 29 B11A	660	10.04	24	ブライク	IA AC 3 A			30		31423
	Gセーフェイス ッケ 29 B11A	660		45	ブライク2	AT AAC 4 B			10		60013
	Gセーフェイス ッケ 29 B11A	660		67	ピンク	IA AAC 3.5 C			10		90503
	G 26 B11A	660	09.10	199	クロ	IA AAC 3.5 B					90142
EKスベース 4WD	M E-アシスト 30 B11A	660		198	パール	IA AC 3.5 B			10		63111
EKスベースカスタム	カスタムGセーフェイス ッケ 29 B11A	660	08.12	27	シルバ	IA AAC 4.5 B			50		31117
	カスタムT Eアシスト 27 B11A	660	08.08	67	ブライク	AT AAC 4 B			10		60022
	カスタムT Eアシスト 27 B11A	660		186	パープル	AT AAC 3.5 B					90376
	カスタムT 26 B11A	660		8	シルバ	AT AAC 3 B			100		60258
EKワゴン	M R07 B33W	660	10.02	2	パール	AT AC 5 A			480		31062
	M R07 B33W	660	09.01	7	ベージュ	AT AC 5 A			480		31065
	M R07 B33W	660	09.01	4	パール	AT AC 5 A			480		31076

このリストは参考資料に付き、誤記入等があった場合でも、一切クレームは受け付けません。

大記念サクスAA

第 1301 回 2026年 5月23日 開催

38ペ-ジ

Table with columns: 車名, グレード, 年式, 型式, 排気量, 車検, 千Km, M?色, シフト/冷房, 評価, スタート(千), 出品番号. Rows include various models like M, E-アシスト, FTO, RVR 5D, etc.

Table with columns: 車名, グレード, 年式, 型式, 排気量, 車検, 千Km, M?色, シフト/冷房, 評価, スタート(千), 出品番号. Rows include models like デリカD:5, デリカD:5 4WD, デリカワゴン, etc.

このリストは参考資料に付き、誤記入等があった場合でも、一切クレームは受け付けません。

このリストは参考資料に付き、誤記入等があった場合でも、一切クレームは受け付けません。

大記念サクスA A 第 1301 回 2026年 5月23日 開催

車名	グレード	年式	型式	排気量	車検	千Km	M ? 色	シフト/冷房	評価	スタート(千)	出品番号
	エンジン	20	H58A	660		40	シルバー2	AT AC	4 B	180	65422
	VR	15	H58A	660		82	コン2	FA AC	3 C	10	63108
	ブロード	08	U43V	660		118	コン2	FA ナシ	3 C		90496
	ミニカ 5D	17	H42A	660		159	シルバー	FA AC	***	45	95073
	ミニカトッポ 4D	06	H31A	660		13	グリーン	FA AC	3.5 B		65211
	ミニキャブ・ミニ	27	U68V	EV	09.09	70	ホワイト	AT AC	3.5 C		90254
	ミニキャブ トラック	M	29 DS16T	660	09.02	259	ホワイト	FA AC	3.5 C		31512
	M	28 DS16T	660		45		ホワイト	F5 AC	3.5 C	10	31075
	M	28 DS16T	660		94		ホワイト	FA AC	3 D		90214
		18 U61T	660		101		ホワイト	FA AC	3.5 C	49	71008
		11 U61T	660		106		ブルー	F5 AC	3 C	5	90147
		11 U61T	660		49		ホワイト	F5 AC	3.5 C		90387
	ミニキャブ トラック4W	SDX	61 U12T	550		66	* ホワイト	F4	3 C		90504キ
	ダンプ	25 U62T	660		171		ホワイト	MT AC	3.5 C	10	63259
	Vタイプ	20 U62T	660		138		ホワイト	F5 AC	R C		90083
		18 U62T	660	09.01	67		ホワイト	F5 AC	3.5 C		90449
	レイゾウレイトウ	15 U62T	660		278		ホワイト	5 AC	3.5 C	1	63001
	Vタイプ	14 U62T	660		49		ホワイト	F5 AC	3.5 C		63192
		08 U42T	660		47		ホワイト	F5	2 C	10	90433
	ミニキャブ パン	ブロードターボ	R02 DS17V	660		58	ホワイト	AT AC	3.5 C	100	62010
	M	R02 DS17V	660		195		ホワイト	AT AC	3.5 C		90118
	M	29 DS17V	660	10.04	2		ホワイト	AT AC	4.5 A		65264
	CS	23 U61V	660	09.02	95		ホワイト	FA AC	R C		72008
	CD	19 U61V	660	09.04	74		ホワイト	FA AC	***	45	95080
	ミニキャブ パン4WD	CS	22 U62V	660	08.11	119	シルバー	FA AC	3.5 C		90172
	ミラージュ 5D	M	30 A03A	1200		13	グレー	AT ***	***	10	98003
	1.OG	27 A05A	1000		42		グレー	FA AAC	4 C	80	71046
	M	25 A05A	1000	08.09	62		シルバー	FA AAC	3.5 C		90442
	ランサー 4D 4WD	エボファイナル	ED 27 C24A	2000		225	パール2	F5 AAC	3.5 B	850	31406
		GSRエボ	リュシオン10 22 CZ4A	2000		98	パール	FA AAC	4.5 B	500	31458
	ランサー EX	GSR	A175A	1800		170	ホワイト	F5 AC	3.5 C	500	37256
	ランサーカーゴ 4WD		CVZNY12 28	1600		69	シルバー	AT AC	3.5 B	10	53427

車名	グレード	年式	型式	排気量	車検	千Km	M ? 色	シフト/冷房	評価	スタート(千)	出品番号	
	XDツウリンク Lハ ック	28	DK5AW	1500		88	ブルー	FA AAC	R C		50 55172	
	CX-30	20S7	ラックセレクション	R07	DMEJ3R	2000		4	グレー	FA ***	*** 180 98104	
		20S7	ロアクツリシレ	R06	DMEJ3R	2000	09.07	15	パールシロ	FA AAC	4.5 A 1,380 35180	
		20S7	ロアクツリシレ	R03	DMEP	2000		56	クロ	FA AAC	4 B 980 35659	
		XD7	ラクトンED	R03	DM8P	1800	08.12	39	グレー	FA AAC	4.5 B 1,280 35675	
		20S7	ロアクツリシレ	R03	DMEP	2000		20	シルバー	FA AAC	4.5 B 480 37401	
		XD7	ロアクツリシレ	R03	DM8P	1800	10.02	74	クロ	AT AAC	4.5 B 800 37607	
		XD7	ロアクツリシレ	R02	DM8P	1800	09.02	31	レッド	FA AAC	4.5 B 780 35667	
		XD Lハ ッケージ	R02	DM8P	1800	09.09	64	レッド	FA AAC	4.5 B 37732		
		XD7	ロアクティ	R01	DM8P	1800	08.10	98	レッド	FA AAC	4 B 380 35467	
	CX-5	20S7	ラックセレクション	R08	KFEP	2000	11.01	0	パール	AT AAC	S A 1,850 35163	
		XDスホ ヲアビ アランス	R07	KF2P	2200	10.03	11		クロ	AT AC	5 A 1,930 31381	
		20S7	トスホ ヲアビ アランス	R06	KFEP	2000	09.11	11	ベージュ	FA AAC	6 A 2,200 13140	
		25Sスホ ヲアビ アランス	R06	KF5P	2500	09.02	16		ベージュ	FA AAC	4.5 B 1,680 35354	
		XD7	ラクトンED	R06	KF2P	2200	09.11	29	グレー	AT ***	*** 100 98035	
		XD7	ロアクティ	R05	KF2P	2200	08.08	22	パール	FA AAC	4.5 B 1,290 30129	
		25S	Lハ ッケージ	R05	KF5P	2500	08.08	21	ホワイト	FA AAC	R B 1,000 33002	
		20S7	ラクトンED	R05	KFEP	2000		31	クロ	FA AAC	4.5 B 1,980 35470	
		XDスマートエディン	R04	KF2P	2200		70		クロ	FA AAC	4.5 B 1,000 13102	
		20S7	ラクトンED	R04	KFEP	2000		12	ベージュ	FA AAC	4.5 A 1,780 13114	
		20S7	ラクトンED	R04	KFEP	2000		45	クロ	FA AAC	4.5 B 1,800 13143	
		20S7	ロアクティ	R04	KFEP	2000	09.08	23	クロ	FA AAC	4.5 B 1,380 37571	
		XDエクスクルシ	モト	R04	KF2P	2200		104	パール	FA AAC	4 B 780 50279	
		XDエクスクルシ	モト	R03	KF2P	2200		46	ワイン	FA AAC	4.5 B 900 197	
		XD7	ラクトンED	R03	KF2P	2200		68	ガンタ	FA AAC	4.5 B 980 13134	
		XD7	ラクトンED	R03	KF2P	2200		30	クロ	FA AAC	4.5 B 1,390 13148	
		XDエクスクルシ	モト	R03	KF2P	2200		32	クロ	FA AAC	4.5 B 1,180 13151	
		20S7	ラクトンED	R03	KFEP	2000		13	パール	FA AAC	5 A 1,500 13164	
		XDスマートエディン	R03	KF2P	2200		47		クロ	FA AAC	4.5 B 1,200 13177	
		XD Lハ ッケージ	R02	KF2P	2200	09.03	39	レッド	FA AAC	4.5 A 780 37		
		XDエクスクルシ	モト	31	KF2P	2200	10.02	58	パール	AT AAC	4.5 B 880 35098	
		20S7	ロアクティ	30	KFEP	2000		48	レッド	FA AAC	3.5 C 680 151	
		XDエクスクルシ	モト	30	KF2P	2200		34	パール	AT AAC	4 B 980 31480	
		XD Lハ ッケージ	30	KF2P	2200	09.05	88		クロ	FA AAC	R B 280 33029	
		20S7	ロアクティ	30	KFEP	2000	09.09	91	レッド	FA AAC	3 C 280 35057	
		20S7	ロアクティ	30	KFEP	2000	09.09	253	レッド	FA AAC	3 C 20 35496	
		20S7	ロアクティ	30	KFEP	2000	09.04	54	パール	FA AAC	4.5 B 830 37035	
		XD Lハ ッケージ	30	KF2P	2200		82		グレー	FA AAC	4 B 580 37323	
		XD Lハ ッケージ	30	KF2P	2200		40		ガンタ	FA AAC	4 B 590 50244	
		25S	Lハ ッケージ	29	KF5P	2500		101	ブルー	FA AAC	4 C 350 224	
		20S7	ロアクティ	29	KFEP	2000		54	クロ	FA AAC	4.5 B 680 13235	
		20S7	ロアクティ	29	KFEP	2000		69	レッド	FA AAC	4 C 280 31140	
		XD Lハ ッケージ	29	KF2P	2200		86		パール	FA AAC	4.5 B 500 31464	
		XD7	ロアクティ	29	KF2P	2200		77	レッド	FA AAC	4.5 B 880 50025	
		XD7	ロアクティ	28	KE2FW	2200		76	ブルー	FA AAC	4 B 30 31045	
		XD	27	KE2FW	2200		52		パール	FA AAC	3 B 30 31335	
		20S7	ロアクティ	27	KEEFW	2000	100		パールシロ	FA AAC	4 C 80 31392	
		XD Lハ ッケージ	27	KE2FW	2200		61		シルバー	FA AAC	4 B 280 50237	
		XD7	ロアクティ	27	KE2FW	2200		191		クロ	FA ***	*** 98024
		XD	26	KE2FW	2200		94		レッド	FA AAC	4 B 10 53379	
		XD Lハ ッケージ	25	KE2FW	2200		62		パール	FA AAC	4.5 B 80 37418	
		XD Lハ ッケージ	25	KE2FW	2200		128		クロ	FA AAC	4 C 53327	
	CX-5 4WD	XDフィールド	ジ ャーニ	R06	KF2P	2200	09.06	29	ベージュ	FA AAC	4.5 B 1,000 195	
		XDスホ ヲアビ アランス	R05	KF2P	2200		32		パールシロ	FA AAC	4.5 B 1,650 35366	
		25Sエクスクルシ	M	R05	KF5P	2500		38	グレー	FA AAC	3.5 B 1,080 37048	
		XDフィールド	ジ ャーニ	R04	KF2P	2200	09.10	18	ブルー	FA DAA	4.5 B 1,680 13190	
		XDエクスクルシ	モト	R04	KF2P	2200	09.01	61	グレー	FA AAC	R B 890 33015	
		XD Lハ ッケージ	R03	KF2P	2200		31		クロ	FA AAC	4.5 B 1,380 13155	
		XDフィールド	ジ ャーニ	R03	KF2P	2200		86	レッド	FA AC	3.5 B 550 30181	
		XDエクスクルシ	モト	R03	KF2P	2200		53	グレー	FA AAC	4.5 B 1,450 37762キ	

日本(マツダ)

車名	グレード	年式	型式	排気量	車検	千Km	M ? 色	シフト/冷房	評価	スタート(千)	出品番号
AZワゴン 5D	X5スバ ショル	21	MJ23S	660		106	パール	IA AAC	4 B		90288
CX-3	15S7	パント レッサ	R06	DKLFY	1500		9	パール	FA AAC	4 B 1,360 30210	
	15S	スバ エッジ	R04	DKLFW	1500	09.03	56	ベージュ2	FA AAC	4.5 B 980 37496	
	15S7	パント レッサ	R04	DKLFW	1500	09.06	30	グレー	FA AAC	4.5 B 680 37573	
	15S	ツウリンク	R03	DKLFW	1500		23	コン	FA AAC	4.5 B 850 35046	
	15S7	パント レッサ	R03	DKLFW	1500		24	クロ	FA AAC	4.5 B 1,080 37165	
	20S	Lハ ッケージ	R01	DKEFW	2000		46	パール	FA AAC	4.5 B 280 37397	
	20S7	ロアクシバ ケ	R01	DKEFW	2000	08.11	18	ブルー	FA AAC	4.5 B 37407	
	20S7	ロアクシバ ケ	R01	DKEFW	2000		47	クロ	FA AAC	4 B 780 50259	
	20S	エクスクルシモズ	31	DKEFW	2000	10.01	78	レッド	FA AAC	3.5 D 550 37007	
	20S7	ロアクティ	31	DKEFW	2000	10.03	82	セラミック	FA AAC	4.5 B 37487	
	XD	エクスクルシモズ	30	DK8FW	1800	09.10	119	レッド	FA AAC	3.5 B 180 31439	
	XD	Lハ ッケージ	29	DK5FW	1500		50	レッド	FA AAC	R B 480 33008	
	XD7	ロアクティ	29	DK5FW	1500		123	パール	FA AAC	4 C 50 37335	
	XD	ノーフ ル	ラウン	29	DK5FW	1500	08.07	41	パール	AT AAC	4.5 B 280 37432
	XD	ノーフ ル	ラウン	28	DK5FW	1500		93	セラミック	FA AAC	4 C 30 35010
	XD	Lハ ッケージ	28	DK5FW	1500	08.11	103	セラミック	FA	4 B 100 35421	
	XD	ツウリンク	27	DK5FW	1500		36	パール	FA AAC	4.5 B 180 8	
	XD		27	DK5FW	1500		31	クロ	FA AAC	3.5 B 30 31044	
	XD		27	DK5FW	1500		136	パール	FA AAC	4 C 35473	
	XD	ツウリンク	27	DK5FW	1500	08.09	124	パール	AT AAC	4 B 37456	
	XD	ツウリンク	27	DK5FW	1500		142	パール	FA AAC	4 B 37458	
	XD		27	DK5FW	1500		64	クロ	AT AAC	4 C 100 55164	
CX-3 4WD	XDツウリンク Lハ ック	28	DK5AW	1500		83	クロ	FA AAC	4 B 80 31167		

このリストは参考資料に付き、誤記入等があった場合でも、一切クレームは受け付けません。

このリストは参考資料に付き、誤記入等があった場合でも、一切クレームは受け付けません。

大記念サンクス A A

Table with 13 columns: 車名, グレード, 年式, 型式, 排気量, 車検, 千Km, M?色, シフト冷房, 評価, スタート(千), 出品番号. Contains data for models like 25Sプロアクティブ, CX-60, CX-60 4WD, CX-8, CX-8 4WD, CX-80, MPV, MX-30, RX-7, RX-7 (サブ)CP, RX-8, アカセラ.

Table with 13 columns: 車名, グレード, 年式, 型式, 排気量, 車検, 千Km, M?色, シフト冷房, 評価, スタート(千), 出品番号. Contains data for models like 15Sサーリング, アカセラ 4WD, アカセラハイブ リット, アテンザセガ ン4WD, アテンザワゴン, カハラ 4D キャロル 5D, スクラム.

このリストは参考資料に付き、誤記入等があった場合でも、一切クレームは受け付けません。

このリストは参考資料に付き、誤記入等があった場合でも、一切クレームは受け付けません。

大記念サクスAA

第 1301 回 2026年 5月23日 開催

41ページ

車名	グレード	年式	型式	排気量	車検	千Km	M?色	シフト	冷房	評価	スタート(千)	出品番号	
スクラムゴン	PZ	R03	DG17W	660		183	パ-ル	IA	3.5	B	10	60308	
タイタンガッシュ	DX	18	SYF6T	2000		137	ホワイト	MT	AC	3	C	30	53220
タイタントラック 2D		05	WGLAD	3500		343	ブルー	F5	AC	RA	C	450	73001
デミオ	XDツーリング	R01	DJ5FS	1500		78	パ-ル	FA	AC	4	B	280	35355
	15Sツーリング	R01	DJLFS	1500		26	グレー	FA	AC	4	C		37726
	XDミストマローン	30	DJ5FS	1500		27	パ-ル	FA	AC	3	B	180	31058
	15Sツーリング*	30	DJLFS	1500	09.08	82	グレー	FA	AC	4.5	B		31407
	13S	29	DJ3FS	1300	08.12	78	シルバー	FA	AC	4	C		35596
	13C	29	DJ3FS	1300		197	ホワイト	FA	AC	3.5	C		53491
	XDツーリングセーフクルP	29	DJ5FS	1500	10.03	84	グレー	FA	AC	4.5	B	10	53508
	13S	29	DJ3FS	1300		191	ホワイト	FA	AC	3.5	C		53542
	13S	28	DJ3FS	1300	09.05	51	グレー	FA	AC	4.5	B		37134
	13S	28	DJ3FS	1300		142	ブルー	FA	AC	3.5	C		53176
	13S	28	DJ3FS	1300		213	グレー	FA	AC	3.5	B		53293
	XD LEDコンフォートP	28	DJ5FS	1500	09.05	41	ブルー	FA	AC	4	B	150	55240
	XDツーリング*	27	DJ5FS	1500		35	クロ	FA	AC	4	B	180	30046
	XDツーリング*	27	DJ5FS	1500		76	パ-ル	FA	AC	4.5	B	80	30063
	XDツーリング*	27	DJ5FS	1500		55	ブルー	FA	AC	3.5	B		30091
	13S	27	DJ3FS	1300		94	シルバー	FA	AC	4	B		35236
	XDツーリング*	27	DJ5FS	1500	08.08	20	グレー	FA	AC	4.5	A		37226
	XDツーリング*	27	DJ5FS	1500	08.12	116	クロ	FA	AC	4	B	10	53255
	XDツーリング*	27	DJ5FS	1500		76	レッド	FA	AC	4	C	20	55137
	XDミッドセンチュリー	27	DJ5FS	1500		137	レッド	FA	***	***		74002	
	13C-VスマートED2	26	DE3FS	1300		106	グレー	IA	AC	3	C	50	37128
	XDツーリング* Lハッケー	26	DJ5FS	1500		250	レッド	FA	AC	3.5	C	10	53018
	XDツーリング*	26	DJ5FS	1500		104	コン	FA	AC	3.5	C		53334
	13スカイアクティブ*	24	DEJFS	1300		78	シルバー	IA	AC	4	C		90054
	13C	24	DE3FS	1300		82	レッド	I5	AC	3.5	B	50	90404
	13スカイアクティブ*	24	DEJFS	1300		74	シルバー	AT	AC	3	C	1	90447
	13スカイアクティブ*	23	DEJFS	1300	08.07	85	ブルー	IA	AC	3.5	B		53326
	13C	23	DE3FS	1300		73	グレー	IA	AC	3	C		90281
	13CスマートED	23	DE3FS	1300		67	グレー	IA	AC	3	C		90290
	13C-V	21	DE3FS	1300		42	ブラック	IA	AC	3.5	B		90436
	ガジュアル	19	DY5W	1500		233	シルバー	FA	AC	R	C	49	71059
	ガジュアルフレントP	17	DY3W	1300		68	シルバー	FA	AC	***		28	75005
	ガジュアル	15	DY3W	1300		147	コン	FA	AC	R	C	44	71001
デミオ 4WD	XD	27	DJ5AS	1500		178	ブルー	FA	AC	3	C	40	90498
ビアンテ	アイストップスマートED	24	CCEFW	2000		95	パ-ル	IA	AC	4	B		53368
	20S	21	CCEFW	2000		175	パ-ル	IA	AC	3.5	B		90253
	20CS	21	CCEFW	2000	09.04	76	パ-ル	FA	AC	R	B		90344
	20S	20	CCEFW	2000	09.09	209	パ-ル	IA	AC	3.5	C	10	90176
ファミリアバン	GX	R03	NCP160M	1500		27	シルバー	FA	AC	4	C	100	40097
フレア	ハイブリッドXS	30	MJ55S	660		87	クロ	IA	AC	4.5	B		63027
	ハイブリッドXG	29	MJ55S	660		76	パ-ル	IA	AC	R	B		63218
	ハイブリッドXG	29	MJ55S	660	08.11	7	イエロ	IA	AC	4	B		65289
	HV XGセーフティPG	29	MJ55S	660		98	シルバー	IA	AC	R	B		90395
	XG	27	MJ34S	660	08.12	21	シルバー	F5	AC	4.5	B	10	60408
	XG	26	MJ34S	660		31	クロ	IA	AC	4	B	10	60139
フレアWGカスタムS4W	XT	R06	MM54S	660	09.03	29	グレー2	AT	AC	4.5	B	800	62102
フレアカスタムスタイル	XS	26	MJ34S	660		50	レッド	AT	AC	4	B	10	63014
フレアクロスオーバー	ハイブリッドXT	R06	MS52S	660	09.09	7	クロ	IA	AC	4	A	580	31450
	ハイブリッドXT	R04	MS52S	660	09.03	23	ブルー2	AT	AC	4.5	B	500	65292
	ハイブリッドXT	R02	MS52S	660		26	レッド2	IA	AC	R	A	110	60299
	XS	29	MS41S	660		37	レッド2	IA	AC	4.5	B	80	62053
	XS	29	MS41S	660		91	イエロ2	IA	AC	4	B		63008
	XT	27	MS41S	660	09.06	94	レッド2	IA	AC	4	C		65296
	XG	26	MS31S	660	09.12	79	オレンジ2	IA	AC	3.5	B	10	63005
	XT	26	MS31S	660	10.05	137	ホワイト	IA	AC	4	B		63051
	XG	26	MS31S	660		197	パ-ル	IA	AC	3.5	B		63190
フレアゴン	ハイブリッドXS	R02	MM53S	660		41	ピンク2	IA	AC	R	B		33112

車名	グレード	年式	型式	排気量	車検	千Km	M?色	シフト	冷房	評価	スタート(千)	出品番号	
	ハイブリッドXS	30	MM53S	660	09.04	47	クロ	AT	AC	4	B	180	65284
	XS	27	MM42S	660		76	クロ	IA	AC	4	B		63039
	XS	25	MM32S	660	08.06	52	レグリン	AT	AC	4	B	10	60078
	XS	25	MM32S	660		48	シルバー	IA	AC	4	C		63053
フレアゴンカスタムS	ハイブリッドXT	R03	MM53S	660		45	パ-ル	IA	AC	4	B	200	31515
	ハイブリッドXS	30	MM53S	660	09.04	56	パ-ル	IA	AC	4	B	120	62057
	XT	26	MM32S	660		128	パ-ル	IA	AC	***		45	75014
フレアゴンタフスタイ プレマシー	ハイブリッドXT	R01	MM53S	660		40	イエロ2	IA	AC	R	B	200	60212
	20Cスカイアクティブ*	27	CWFFW	2000		56	グレー	AT	AC	3.5	B	50	53207
	20Cスカイアクティブ*	25	CWFFW	2000		59	ブラック	AT	AC	3.5	C		53068
	20Cスカイアクティブ*	25	CWFFW	2000		101	ブルー	IA	AC	4	C		53219
	20Sスカイアクティブ-P	25	CWFFW	2000		49	パ-ル	IA	AC	R	B		53253
	20Cスカイアクティブ*	25	CWFFW	2000		239	グレー	AT	AC	3.5	C		90298
	20Sスカイアクティブ*	25	CWFFW	2000		149	クロ	IA	AC	4	C	1	90448
	20CS	25	CWFFW	2000		57	レグリン	AT	AC	***		93	95016
ベリサ	C	20	DC5W	1500		81	レッド	FA	AC	3.5	C		53456
ベリサ 4WD	CT レスアップハッケー	23	DC5R	1500		88	グレー	AT	AC	R	B	10	53254
ホンゴトラック	DX	29	SLP2T	1800		73	ホワイト	AT		3	C	200	40071
	DX	19	SK82T	1800		364	ホワイト	AT	AC	3	D	10	90008
	レイズウレイトウ	18	SKF2T	2000	08.09	138	ホワイト	F5	AC	3.5	C		72011
		17	SK82T	1800		439	ホワイト	AT	AC	2	C		90239
		15	SK82T	1800		355	ホワイト	F5	AC	3.5	D		53526
		12	SK22T	2200		43	ホワイト	MT	AC	3.5	C	50	73008
ホンゴトラック4WD	STD	R02	S413F	1500	08.12	30	ホワイト	AT	AC	4	C	780	40117
		27	SKP2L	1800	08.12	6	ホワイト	F5	AC	4	B	650	40027
ホンゴバン 4D		13	SK82V	1800		91	ホワイト	MT	AC	3	C	10	90191
ホンゴバン 5D	DX	31	SLP2V	1800		88	ホワイト	AT	AC	4	C	100	41094
	DX	29	SLP2V	1800	09.03	72	シルバー	CA	AC	3.5	C	80	41003
	DX	27	SKP2V	1800		78	ホワイト	F5	AC	3.5	C		53512
		20	SK82V	1800		20	ホワイト	CA	AC	3	B	2	53184
ホンゴバン5D4W	DX	R03	S413Z	1500		125	ホワイト	IA	AC	4	C	150	41027
マツダ 2	15 BD	R06	DJLFS	1500	09.07	10	パ-ル	FA	AC	5	A	680	35126
	15 スポルト	R05	DJLFS	1500	08.08	9	グレー	F6	AC	5	A	780	31370
	15 サンリッドソリトラス	R05	DJLFS	1500		8	ベージュ	FA	AC	5	A	750	35338
	15Sスマートエディション	R04	DJLFS	1500	09.10	15	レッド	AT	AC	4.5	B	450	37132
	15C	R03	DJLFS	1500		57	ホワイト	FA	AC	4.5	B	200	30139
	15SフュエルエディションED	R03	DJLFS	1500		38	レッド	FA	AC	3.5	C		30141
	15Sスマートエディション	R03	DJLFS	1500		81	シルバー	FA	AC	4.5	B	50	37300
マツダ 2 4WD	XDフュエルエディションP	R03	DJ5AS	1500		29	パ-ル	FA	AC	4.5	B	100	37324
マツダ 3セダン	20S ツーリング	R07	BPFJ3R	2000	10.06	3	クロ	FA	AC	5	A		31402
	20S Lハッケー	R01	BPFJ	2000		59	レッド	FA	AC	4	B	680	31049
	XD Lハッケー	R01	BP8P	1800		125	ブルー	FA	AC	4	B	30	37744
マツダ 3ファストハッケー	XDトロトロスケー	R05	BP8R	1800	08.10	17	クロ	FA	AC	4.5	B		37098
	15C	R05	BP5P	1500		55	ブルー	AT	AC	3	C	780	55082
	15C ホンズソジョ	R05	BP5P	1500		63	ベージュ	AT	AC	3	B	780	55090
	15C	R05	BP5P	1500		44	シルバー-M	AT	AC	3.5	C	780	55105
	15C ホンズソジョ	R05	BP5P	1500		60	セミアツク	AT	AC	3.5	B	780	55108
		R04	BP5P	1500		116	シルバー	FA	AC	3.5	B	350	55204
	XDフュエルエディション	R03	BP8P	1800		62	シルバー	FA	AC	3.5	B	100	37147
	15Sツーリング	R03	BP5P	1500		65	グレー	FA	AC	4.5	B	880	37628
	20Sフュエルエディション	R02	BPFJ	2000	09.03	92	グレー	FA	AC	4	B	180	35293
	20Sフュエルエディション	R01	BPFJ	2000		53	レッド	FA	AC	4.5	B	250	31171
	20Sパワートレックス	R01	BPFJ	2000		95	グレー	FA	AC	4.5	B	550	31452
	XDパワートレックス	R01	BP8P	1800		104	レッド	AT	AC	4	B	180	37560
マツダ 3ファスト 4W	20Sツーリング	R07	BPFJ3R	2000	10.07	6	グレー	FA	AC	4.5	A	1,450	35684
	20Sフュエルエディション	R04	BPFJ3P	2000	09.11	77	レッド	FA	AC	R	C		33083
	XDフュエルエディション	R02	BP8P	1800		40	シルバー	FA	AC	4.5	B	380	31168
マツダ 6セダン	XD Lハッケー	R05	GJ2FP	2200		33	パ-ル	FA	AC	4.5	B	1,180	37302
	XD Lハッケー	R											

大記念サクスAA

第 1301 回 2026年 5月23日 開催

42ページ

車名	グレード	年式	型式	排気量	車検	千Km	M ? 色	シフト/冷房	評価	スタート(千)	出品番号
ロードスター	XD LH ッケージ	R01	GJ2FW	2200		85	グレー	FA AAC 3.5 B		280	150
	SLザーパ ッケVセレ	R06	ND5RE	1500		7	クロ	F6 AAC 5 A		1,680	37564
	ブラウ・トップ	R05	ND5RC	1500	08.10	11	ベージュ	F6 AAC 5 A		1,650	31291キ
	スベシヤルハ ッケ	R05	ND5RC	1500		22	ベージュ	F6 AAC 5 A		1,480	35319
	990S	R04	ND5RC	1500	08.12	26	パールシロ	F6 AC 3.5 B		1,180	37050
	SLザーパ ッケージ	R03	ND5RC	1500		7	ガンメタ	MT AAC 4.5 B		1,400	35304
	スベシヤルハ ッケ	R03	ND5RC	1500	08.11	11	パール	AT AAC 5 A		1,580	37369
	100THトケハ ッキネン	R02	ND5RC	1500	09.08	5	パールシロ	F6 AAC 5 A		1,580	35570
	スベシヤルハ ッケ	30	ND5RC	1500	09.11	37	クロ	F6 AAC 4 B		600	31484
	RS	30	ND5RC	1500	09.09	26	レッド	MT AAC 4.5 B		1,190	35028
	スベシヤルハ ッケ	30	ND5RC	1500		50	レッド	F6 AAC 4 B		790	55212
	RS	29	ND5RC	1500	10.04	9	パール	F6 AAC 5 A		970	35147
	S	29	ND5RC	1500		10	レッド	F6 AC 5 A		1,080	37182
	S	29	ND5RC	1500		11	ワイン	F6 AC 4.5 B		1,100	55120
	スベシヤルハ ッケ	27	ND5RC	1500		154	レッド	FA 3.5 C		100	30053
	SLザーパ ッケージ	27	ND5RC	1500	08.10	176	ブルー	F6 AC 3.5 B		300	55214
	VS	10	NB8C	1800		98	ブルー	FA AC 3.5 C		10	20008
ロードスターRF	S	R05	NDERC	2000		55	ベージュM	F6 AAC 4.5 B			35002
	VS	R03	NDERC	2000		41	ブルー	F6 AAC 3.5 B		1,080	31411
	RS	29	NDERC	2000	09.05	41	グレー	F6 AAC R B		380	33045
	RS	29	NDERC	2000		54	クロ	F6 AAC 4 C		1,040	50294

車名	グレード	年式	型式	排気量	車検	千Km	M ? 色	シフト/冷房	評価	スタート(千)	出品番号	
インプレッサ4HT4W	WRX STI	23	GVB	2000	08.09	98	ブルー	F6 AAC R C		680	33010	
	WRX STI	17	GDB	2000	08.08	209	ブルー	F6 AAC 3.5 C		580	31106キ	
	ST-H	R06	GUE	2000		9	パール	AT AAC 5 A		1,710	60	
	2.0I-S	21	GH7	2000		133	パールシロ	FA AAC 4 B			90367	
	WRX STI	20	GRB	2000	09.04	86	ホワイト	F6 AAC 3.5 C		400	31132	
	WRX STI	19	GRB	2000		147	シルバー	F6 AAC 4 C		30	31078	
	2.0I-S7イサイト	30	GK6	2000		77	パール	FA AAC 3.5 B		140	35557	
	2.0I7イサイトラED	28	GJ7	2000		29	パールシロ	FA AAC R B		100	50153	
	WRX STI	17	GDB	2000		150	ブルー	F6 AAC 4 B		680	35547	
	WRX STI	17	GDB	2000		188	ホワイト	F6 AAC 3 C		460	37276	
	インプレッサXV4WD	1.6I-L7イサイト	R04	GT3	1600		39	グレー	FA AAC 4.5 B		1,750	35072
		1.6I-L7イサイト	R03	GT3	1600		35	グレー	FA AAC 4.5 B		1,500	35439
		1.6I-L7イサイト	R02	GT3	1600	09.06	8	グレー	FA AAC 4 B		780	37321
		2.0I-L7イサイト	30	GT7	2000		58	クロ	FA AAC 4.5 B		450	13127
		2.0I-L7イサイト	30	GT7	2000	09.12	66	パール	FA AAC 4.5 B		450	13203
		2.0I-L7イサイト	30	GT7	2000		37	パール	AT AAC 4.5 B		700	30169
		1.6I-L7イサイト	30	GT3	1600		32	レッド	FA AAC 4 B		470	30180
1.6I-L7イサイト		30	GT3	1600	09.03	16	パール	FA AAC 4.5 A			35371	
2.0I-L7イサイト		30	GT7	2000	09.08	62	ブルー	FA AAC 4 B		600	37200	
2.0I-S7イサイトラED		30	GT7	2000		171	シルバー	AT AAC 3.5 C		1	37425	
2.0I-S7イサイト		29	GT7	2000		55	パール	FA AAC 4.5 B		680	13083	
2.0I-L7イサイト		29	GT7	2000		37	ダブル	FA AAC 4.5 B		500	13107	
1.6I-L7イサイト		29	GT3	1600		137	シルバー	FA AAC 4 B		150	35160	
1.6I-L7イサイト		29	GT3	1600		37	シルバー	FA AAC 4.5 B		730	35290	
2.0I7イサイトラED		28	GP7	2000	09.08	34	ベージュ	AT AAC 4 B		300	50381	
2.0I		25	GP7	2000	08.11	34	カキ	FA AAC 4.5 B			35324	
2.0I-L7イサイト		25	GP7	2000		90	パールシロ	FA AAC 4.5 B			37125	
2.0I-L7イサイト	25	GP7	2000		130	ワイン	FA AAC 4 B			37524		
2.0I-L7イサイト	24	GP7	2000	09.10	60	パール	AT AAC 4.5 B			37684		
インプレッサホーク4W	2.0I-S7イサイト	R02	GT7	2000		96	パール	FA AAC 4.5 B		150	50084	
	2.0I-S7イサイト	29	GT7	2000		29	シルバー	FA AAC 4.5 B			37287	
	2.0I7イサイト	25	GP7	2000		69	コン	FA AAC 4 B			53093	
	2.0I7イサイト	25	GP7	2000		91	クロ	FA AC 3.5 B		30	90123	
	2.0I7イサイト	25	GP7	2000		217	コン	AT AAC 3.5 C		2	90148	
	15I 50TH7ニバ	16	GG2	1500		103	シルバー	FA AAC 3.5 B		1	90489	
インプレッサホークWG	1.6I-L7イサイト	R04	GT2	1600		38	グレー	FA AAC 4 B		450	37701	
	1.6I-S7イサイト	R03	GT2	1600		27	シルバー	FA AAC 3 B		150	31378	
	1.6I-L7イサイトSスタ	R01	GT2	1600		78	レッド	FA AAC 3.5 C		250	35653	
	2.0I-S7イサイト	R01	GT6	2000	08.09	34	パールシロ	FA AAC 4 B		280	35662	
	2.0I-L7イサイト	29	GT6	2000		55	コン	FA AAC R C			33082	
	2.0I-L7イサイト	28	GT6	2000		61	パールシロ	FA AAC R C			53063	
	2.0I	25	GP6	2000		90	クロ	FA AAC 3.5 C		20	53107	
	2.0I-S	25	GP6	2000		90	パール	FA AC 3.5 C		50	53203	
	2.0I	24	GP6	2000		109	パール	AT AAC 4 B		10	50140	
	インプレッサホークHV4W	フトバンス	R02	GTE	2000		79	パール	FA AAC 4 C		310	30134
HV 2.0I7イサイト		28	GPE	2000	09.03	72	ブルー	AT AAC 4.5 B		100	50280	
エクスガ	2.0I-S7イサイト	24	YA4	2000	09.03	115	クロ	FA AAC R C			90102	
	2.5I7イサイト	24	YAM	2500		161	ブルー	FA AAC 3 C			53145	
クロスオーバー7.4W	2.5I7イサイト	27	YAM	2500		116	クロ	FA AAC R B			53072	
	クロスオーバー4WD	R06	GUE	2000	09.07	17	レッド	FA AAC 4 A		1,580	30067	
サンバートラック	TB	14	TT1	660		134	ホワイト	F5 AC 3 C		25	71015	
	T0-SC	24	TT2	660	10.01	70	ホワイト	F5 AC 4.5 B		180	60062	
	TB	24	S211J	660	08.08	92	ホワイト	F5 AC 3.5 C		10	62084	
	TB	23	TT2	660	09.10	60	ホワイト	F5 AC 3 B			65512	
	TB	22	TT2	660	08.07	62	シルバー	F5 AC 3.5 C		99	65252	
	TB	18	TT2	660		285	ホワイト	F5 ***		28	75017	
	TC	15	TT2	660		27	ホワイト	F5 AC 3.5 C			63115	
	TB	12	TT2	660		78	ホワイト	F5 R C			90409	
	ダンプ	06	KS4	660		93	* ホワイト	F5 AC 3 C		30	63232	
	06	KS4	660		89		ホワイト	F5 ***		41	75016	

このリストは参考資料に付き、誤記入等があった場合でも、一切クレームは受け付けません。

このリストは参考資料に付き、誤記入等があった場合でも、一切クレームは受け付けません。

大記念サクスAA 第1301回 2026年5月23日 開催

車名	グレード	年式	型式	排気量	車検	千Km	M?色	ｼﾌﾄ冷房	評価	ｽﾀｰﾄ(千)	出品番号
サンババン 5D	VCターボ スマートアシスト	30	S321B	660		119	ﾊﾞｰﾙｼﾛ	IA AC	4 C		65337
	トランスポーター	28	S321B	660		141	ﾎｳｲﾄ	15 AC	4 C	10	63075
	トランスポーター	26	S321B	660		202	ｼﾙﾊﾞｰ	AT AC	R C	10	90443
	ディアス	23	TV1	660		210	ｼﾙﾊﾞｰ	AT AC	***	45	75019
	VB	15	TV1	660	09.09	109	ﾚｯﾄﾞ	2 IA AC	3.5 C		90238
サンババン5D4W	ディアス SC	23	TV2	660	09.07	41	ｼﾙﾊﾞｰ	5 AC	4 C	180	65375
シフォン	Gスマートアシスト	R04	LA650F	660	09.08	10	ｸﾛ	AT AAC	5 A	80	65274
シフォン 4WD	カスタムRスマートアシスト	29	LA610F	660		134	ﾊﾞｰﾙ	IA AAC	3.5 C		63072
ジャンパティ 5D	ベースグレード	R06	M900F	1000	09.03	55	ｳｲﾝ2	IA AAC	4.5 B	390	31038
	Lスマートアシスト	30	M900F	1000		30	ｼﾙﾊﾞｰ	AT AC	4 C	100	55161
ステラ	Gスマートアシスト	R03	LA150F	660		29	ｳｲﾝ	IA AAC	4.5 B	180	31513
	カスタムR	29	LA150F	660		30	ﾊﾞｰﾌﾞﾙ	AT AAC	4.5 B	10	60135
	L-LTDスマートアシスト	25	LA100F	660		60	ﾊﾞｰｼﾞｭ	AT AAC	3.5 B	10	63016
	Lリミテッド	24	LA100F	660	09.09	53	ﾋﾞﾝｸ	AT AAC	4 B	10	63169
	L	24	LA100F	660	09.06	48	ｼﾙﾊﾞｰ	AT AAC	3 C	10	90011
	カスタムR	23	RN1	660	09.10	95	ｺｰﾙﾄﾞ	IA AC	4 B		90454
ステラ 4WD	カスタムRスマートアシスト	R02	LA160F	660	09.11	38	ｸﾛ	IA AAC	4.5 B		65541
ディアスワゴン	SCダブルツルLD	19	TW1	660		101	ｼﾙﾊﾞｰ	IA AC	3.5 C		90040
フレスター 4WD	STIスポート ラクインテ	R07	SK5	1800	10.03	12	ｸﾞﾚｰ	FA AAC	4.5 B	2,500	13050 キー
	プレミアムS:HEVEX	R07	SLG	2500	10.08	15	ｸﾞﾚｰ	AT AAC	5 A	3,180	37753 キー
	スポーツ	R05	SK5	1800		45	ｸﾛ	FA AAC	5 A	1,050	13217 キー
	STI スポーツ	R04	SK5	1800		24	ｼﾙﾊﾞｰ	FA AAC	4.5 B	1,420	13195
	STI スポーツ	R04	SK5	1800		13	ｸﾞﾚｰ	FA AAC	5 A	1,480	13208
	STI スポーツ	R04	SK5	1800		11	ﾊﾞｰﾙ	FA AAC	5 A	1,480	13212
	STI スポーツ	R04	SK5	1800		21	ﾊﾞｰﾙ	AT AC	4.5 B	1,580	13219 キー
	STI スポーツ	R04	SK5	1800		8	ﾊﾞｰﾙ	FA AAC	5 A	1,450	13221 キー
	ツリング	R04	SKE	2000		12	ﾌﾞﾗｳﾝ	FA AAC	4.5 B	1,580	35515
	スポーツ	R04	SK5	1800		33	ｸﾞﾚｰ	FA AAC	4 B	1,420	50334 キー
	スポーツ	R03	SK5	1800		26	ﾊﾞｰﾙ	FA AAC	4.5 B	1,980	13157
	スポーツ	R03	SK5	1800		45	ﾊﾞｰﾙ	FA AAC	4.5 B	1,420	13202
	スポーツ	R03	SK5	1800		70	ｼﾙﾊﾞｰ	FA AAC	4 B	1,150	37219
	X-プロレイク	R03	SKE	2000		67	ﾊﾞｰﾙ	FA AAC	4.5 B		37773
	X-プロレイク	R02	SK9	2500		147	ﾊﾞｰﾙ	FA AAC	4 B	780	31183
	X-プロレイク	R01	SK9	2500		14	ﾊﾞｰﾙ	FA AAC	4.5 B	1,500	13112
	アドバンス	R01	SKE	2000		63	ﾊﾞｰﾙ	AT AAC	4 C	800	50179
	アドバンス	30	SKE	2000		38	ﾚｯﾄﾞ	FA AAC	R	100	33099
	Sリミテッドアドセブ	30	SJ5	2000	09.02	116	ｸﾞﾛ	AT AC	3.5 C		35698
	Sリミテッド	29	SJ5	2000		122	ｸﾞﾛ	FA AAC	4 B	548	35539
	Sリミテッド	28	SJ5	2000	09.11	60	ｸﾞﾛ	FA AC	4 C	180	122
	X-プロレイク セフティP	28	SJ5	2000	09.08	99	ｸﾞﾛ	FA AAC	4 B	80	37398
	2.0I	27	SJ5	2000	09.05	90	ｸﾞﾛ	FA AAC	3.5 C	20	35510
	2.0I-Lアイサイト	26	SJ5	2000	09.10	91	ｸﾞﾘｰﾝ	FA AAC	4 B	90	37217
	2.OXTアイサイト	25	SJ6	2000	08.12	136	ﾊﾞｰﾙｼﾛ	FA AAC	4 C	30	35378
	2.OX	23	SH5	2000	09.06	105	ｼﾙﾊﾞｰ	FA AAC	4 B		35384
	スポーツリミテッド	22	SH5	2000	09.07	54	ｸﾞﾛ	FA AAC	3.5 C		53307
	2.OXT	22	SH5	2000	09.01	86	ﾊﾞｰﾙ	FA AAC	4 B		53318
	2.OXフィールドLTD	21	SH5	2000		103	ｸﾞﾚｰ	FA AAC	3 B		53209
	2.OXS	21	SH5	2000		143	ﾊﾞｰﾙ	FA AAC	3.5 C		53514
	2.OXS	20	SH5	2000		284	ﾊﾞｰﾙ	FA AAC	R C		90075
プロポラス	Lスマートアシストアルファ	27	LA300F	660		126	ﾋﾞﾝｸ	IA AC	R C		90273
ルクラ	Lスェシャル	24	L455F	660		48	ﾌﾞﾗｳﾝ	AT AC	3.5 C	10	63122
レノオグ 4WD	GT-H EX	R06	VN5	1800		34	ﾎｳｲﾄ	FA AAC	4.5 B	1,300	30116
	STIスポーツ EX	R05	VN5	1800		4	ｸﾞﾛ	FA AAC	4 A	1,880	30163
	GT-H EX	R04	VN5	1800	09.07	3	Dﾌﾞﾙｰ	FA AAC	4.5 A	1,380	13068
	GT-H EX	R04	VN5	1800	09.06	25	ｼﾙﾊﾞｰ	FA AAC	4.5 B	1,180	13149
	STIスポーツ EX	R03	VN5	1800		68	ﾊﾞｰﾙ	FA AAC	4.5 B	1,200	13173
	STIスポーツ EX	R03	VN5	1800		24	ﾊﾞｰﾙ	FA AAC	4.5 B	1,780	13176
	STIスポーツ EX	R03	VN5	1800	10.03	35	ﾌﾞﾙｰ	FA AAC	4 B	1,480	37659
	2.OGTアイサイト	R02	VMG	2000		25	ｼﾙﾊﾞｰ	FA AAC	4.5 B		37510
	1.6GTアイサイト	R01	VM4	1600		47	ﾊﾞｰﾙ	FA AAC	4.5 B	480	66

このリストは参考資料に付き、誤記入等があった場合でも、一切クレームは受け付けません。

車名	グレード	年式	型式	排気量	車検	千Km	M?色	ｼﾌﾄ冷房	評価	ｽﾀｰﾄ(千)	出品番号
	1.6GTアイサイト	R01	VM4	1600		54	Dﾌﾞﾙｰ	FA AAC	4 B	250	182
	2.0GT-S7アイサイト	30	VMG	2000		47	ﾊﾞｰﾙｼﾛ	FA AAC	R B	350	33039
	1.6STIスポーツ ツアッ	29	VM4	1600	08.11	93	ﾊﾞｰﾙ	FA AAC	4.5 B		35603
	1.6GT-S7アイサイト	29	VM4	1600		82	ﾌﾞﾙｰ	FA AAC	4.5 B	100	37639
	1.6STIスポーツA7Dセブ	29	VM4	1600		91	ﾌﾞﾙｰ	FA AAC	R C	30	53323
	2.0GT-S7アイサイト	28	VMG	2000		36	ﾊﾞｰﾙ	FA AAC	4.5 B	350	13165
	2.0STIスポーツ ツアッ	28	VMG	2000		138	ﾌﾞﾙｰ	FA AAC	R C		33052
	2.0GT-S7アイサイト	28	VMG	2000	09.05	82	ﾊﾞｰﾙ	FA AAC	4.5 B	90	37292
	1.6GTアイサイト	28	VM4	1600		109	ﾊﾞｰﾙ	FA AAC	R B	50	50120
	2.0STIスポーツ ツアッ	28	VMG	2000		7	ﾌﾞﾙｰ	FA AAC	4 B	1,180	50221
	1.6GTアイサイト	28	VM4	1600		39	ｼﾙﾊﾞｰ	AT AAC	4 B	200	50283
	1.6GT-S7アイサイト	27	VM4	1600		71	ｸﾞﾛ	FA AC	4 B	580	50137
	1.6GTアイサイト	27	VM4	1600		195	ﾊﾞｰﾙ	FA AAC	3.5 C	10	53498
	1.6GT-S7アイサイト	26	VM4	1600	09.04	81	ｸﾞﾚｰ	FA AAC	3.5 D	90	31339
	1.6GT-S7アイサイト	26	VM4	1600		101	ﾊﾞｰﾙｼﾛ	AT AC	4 C	150	37382
	1.6GTアイサイト	26	VM4	1600		72	ﾊﾞｰﾙ	FA AAC	4.5 B	50	50316
	1.6GT-S7アイサイト	26	VM4	1600		72	ﾊﾞｰﾙ	FA AAC	4.5 B	300	50370
レノオグ レイB4W	リミテッド EX	R06	VN5	1800	09.04	4	ﾎｳｲﾄ	FA AAC	4.5 A	2,200	13063
	リミテッド EX	R06	VN5	1800	09.02	10	ﾎｳｲﾄ	FA AAC	4.5 A	2,200	13064
	リミテッド EX	R06	VN5	1800		16	ｸﾞﾛ	FA AAC	5 A	1,950	13078
	リミテッド EX	R06	VN5	1800		14	ﾎｳｲﾄ	FA AAC	4.5 B	2,300	13094
	リミテッド EX	R06	VN5	1800	09.03	21	ｼﾙﾊﾞｰ	FA AAC	4.5 B		30087
	リミテッド EX	R05	VN5	1800		37	ｸﾞﾛ	FA AAC	4.5 A	1,950	13108
	リミテッド EX	R05	VN5	1800		6	ﾎｳｲﾄ	FA AAC	5 A	1,800	30096
	リミテッド EX	R05	VN5	1800	08.12	44	ｸﾞﾚｰ	FA AAC	R C	980	50022
レノオグ シシB4 4D4W	ベースグレード	31	BN9	2500	10.03	46	ﾚｯﾄﾞ	FA AAC	4 B	470	37199
	リミテッド	30	BN9	2500	09.05	140	ｸﾞﾛ	FA AAC	4 B		31155
	2.5GTアイサイト	22	BM9	2500	09.10	106	ｸﾞﾚｰ	FA AAC	4 B		53521
レノオグ シシB44HT4W	2.0Iアルカンターラセ	17	BL5	2000		162	ｺﾝ	AT AAC	3.5 C	10	53240
	RSKリミテッド 2	15	BE5	2000		7	ｼﾙﾊﾞｰ	FA AC	3.5 B		31500
	RSK	11	BE5	2000		92	ﾎｳｲﾄ	FA AAC	3.5 C	10	50268
レノオグ シイツ-ワG4W	2.5Iスポーツ ツアッ	25	BRM	2500		122	ｸﾞﾛ	FA AAC	R B	30	33106
	2.5Iアイサイト	24	BRM	2500		178	ﾊﾞｰﾙｼﾛ	FA AAC	3.5 B		90145
	2.5IアイサイトSバツケ	23	BR9	2500		197	ﾊﾞｰﾙｼﾛ	FA AAC	3.5 C		90435
	2.5GT TS	22	BR9	2500		86	ﾊﾞｰﾙ	FA AAC	4.5 B	100	50102
	2.0GT	19	BP5	2000		94	ﾊﾞｰﾙ	FA AAC	R C	1	33061
	3.OR	16	BPE	3000		130	ﾊﾞｰﾙｼﾛ	AT AC	R D		90231
	GT-B E-TUNE	12	BH5	2000	09.07	83	ｼﾙﾊﾞｰ	F5 ***	***	20	98086
レノオグ シランカスタW	ランカスター-LTD	ED	13	BH9	2500	08.12	174	ｼﾙﾊﾞｰ	FA AAC	3.5 B	90219

日本(ダイハツ)

アトレ 5D	RS	R07	S700V	660	09.10	2	ｶｰｷ	AT AC	5 A	1,000	31354
	RS	R07	S700V	660	09.10	16	ｺﾝ	IA AAC	4.5 B	390	65297
	RS	R05	S700V	660	09.12	50	ｺﾝ	IA AAC	4.5 B	500	60050
アトレ 5D 4WD	RS	R07	S710V	660	09.11	3	ｶｰｷ	IA AAC	6 A	950	65049
	RS	R07	S710V	660	09.01	22	ｵﾚﾝｼﾞ	IA AAC	4.5 A		65052
	RS	R04	S710V	660	08.11	43	ｸﾞﾘｰﾝ	IA AAC	4.5 B	680	65413
アトレワゴン	スローバフクシ	29	S321G	660		87	ｼﾙﾊﾞｰ	AT AAC	3.5 D	10	31035
	カスタムターボ RS	28	S321G	660	09.10	130	ｸﾞﾛ	IA AAC	4 C		63263
	カスタムターボ RS	26	S321G	660	09.07	117	ﾊﾞｰﾙ	IA AAC	4 C		63071
	カスタムターボ RSリミ	25	S321G	660		46	ﾌﾞﾙｰ	AT AAC	4 B	10	60126
	カスタムターボ RSリミ	25	S321G	660	08.09	52	ﾌﾞﾗｳﾝ	AT AAC	4 B	10	60156
	カスタムターボ RSリミ	24	S321G	660	09.03	59	ﾊﾞｰﾙ	AT AAC	4 B	10	60125
	スローバフクシ	24	S321G	660	09.05	142	ﾌﾞﾙｰ	AT AAC	3.5 C		63178
	カスタムターボ RS	24	S321G	660	09.10	166	ｼﾙﾊﾞｰ	IA AAC	3 D		63209
		19	S320G	660		118	ﾎｳｲﾄ	AT AC	3.5 C	4	90420
	ツリングターボ	15	S220G	660		75	ｼﾙﾊﾞｰ	CA AC	R C		90117
アトレワゴン 4WD	カスタムターボ RSリミSA3	30	S331G	660	09.06	84	ｸﾞﾚｰ	IA AAC	4.5 B	250	60362
	カスタムターボ RS	26	S331G	660		134	ｸﾞﾛ	IA ***	***	10	98050

このリストは参考資料に付き、誤記入等があった場合でも、一切クレームは受け付けません。

大記念サクスA A

第 1301 回 2026年 5月23日 開催

44° -ジ

車名	グレード	年式	型式	排気量	車検	千Km	M ? 色	シフト/冷房	評価	スタート(千)	出品番号
	カスタムターボ RSリミ	25	S331G	660		124	シルバー	IA AAC R	C		63181
	カスタムターボ RSリミ	24	S331G	660		65	* クロ	IA AAC 3.5 B			63220
	カスタムRS7 ラックED	19	S330G	660		179	ホワイト	IA AC 3.5 C			90055
	カスタムターボ RS	18	S330G	660	09.07	169	クロ	IA AC 3.5 C			90349
	フクシ	16	S230Gハイ	660		127	ホワイト	AT AC R2	C	27	71070
ウエイク	Gターボ VS SA3	R04	LA700S	660	09.04	26	カーキ	IA AAC 4.5 B		570	60234
	Gターボ リミテッド SA3	R03	LA700S	660	10.04	103	クロ	IA AAC 4	B		31101
	Gターボ VS SA3	R03	LA700S	660		40	ブルー	IA AAC 4.5 B			65225
	Lリミテッド SA3	R02	LA700S	660		38	クロ	IA AAC 4.5 B		450	31463
	Gターボ レジ EDSA3	R02	LA700S	660	09.08	28	カーキ	AT AAC R	B	100	60292
	Gターボ SA3	R01	LA700S	660		53	クロ	IA AAC 4	B	200	60055
	Gターボ リミテッド SA3	R01	LA700S	660	08.08	45	クロ	IA AAC 4.5 B		400	60144
	Gターボ リミテッド SA3	R01	LA700S	660	08.08	130	ブルー	IA AAC 3.5 B			63096
	Gターボ リミテッド SA3	31	LA700S	660	09.11	33	グリーン2	AT AAC 4	B	300	65078
	Gターボ SA3	30	LA700S	660	09.07	43	ブルー	IA AAC 4.5 B		400	60143
	Gターボ リミテッド SA3	30	LA700S	660		57	ブラック	IA AAC 4.5 B		300	65172
	Gターボ SA2	29	LA700S	660	09.04	68	ブルー	IA AAC R	B	10	33090
	Gターボ SA2	29	LA700S	660		70	パールシロ	IA AAC 4	C	180	65041
	LファイナルセレクションSA	28	LA700S	660	10.02	35	パール	AT AAC R	B	50	33047
	Gターボ レジ EDSA2	28	LA700S	660	09.05	67	グリーン	IA AAC 3.5 B		50	60181
	D SA	28	LA700S	660	09.09	96	クロ	IA AC 3.5 C		20	63085
	G SA	28	LA700S	660		101	ブルー	IA AAC 3	B		63107
	G SA	27	LA700S	660		90	クロ	IA AAC 3.5 B			65268
	G SA	27	LA700S	660		165	パールシロ	IA AAC 3.5 C			65470
ウエイク 4WD	X SA	27	LA710S	660		128	クロ	IA AAC 3.5 C			31516
キャスト	スタイルG VS SA3	R04	LA250S	660	09.06	32	ブラック	IA AAC 4.5 B		290	65441
	スタイルGターボ VSSA3	R03	LA250S	660		40	グリーン2	IA AAC 4.5 B		300	60370
	スタイルX-LTD SA3	R02	LA250S	660		20	ピンク	IA AAC R	B	30	33048
	スタイルX	R01	LA250S	660		65	レッド	IA AAC 4.5 B			65134
	スタイルG7 ラコレSA3	R01	LA250S	660		11	レッド	IA AAC 3.5 B			65227
	アクティG7 ラコレSA3	30	LA250S	660		58	レッド	AT AAC R	B		90428
	アクティハイ G SA2	29	LA250S	660		58	ワイン	AT AAC 4	B	100	60295
	スタイルX SA2	29	LA250S	660		19	レッド	IA AAC 3.5 B			63091
	スタイルG SA2	29	LA250S	660	08.08	44	クロ	IA 4	B	210	65477
	スタイルGターボ プラSA2	28	LA250S	660	09.11	87	パールシロ	IA AAC 4.5 B			60386
	スボーツSA2	28	LA250S	660	09.10	34	パールシロ2	IA AAC 4	B	80	65028
	スタイルG SA2	28	LA250S	660	09.03	39	パール	IA AAC 4.5 B		180	65333
	スタイルX	27	LA250S	660		61	パール	IA AAC 4	C		63055
キャスト 4WD	スタイルX SA2	27	LA260S	660		117	ブラック	IA AAC 3.5 B		20	63238
ゲランマックストラック	トラックGL	R06	S403P	1500		7	ホワイト	IA AC 4.5 B		980	40008
	トラックGL	R06	S403P	1500		10	ホワイト	IA AC 4	A		980 40010
コペン OP	ロープ	R05	LA400K	660	10.01	47	パール	FA AAC 4.5 B		580	31099
	GRスボーツ	R05	LA400K	660		13	パール	F5 AAC 4.5 B		1,100	31157
	セロS	R05	LA400K	660		14	グリーン	F5 AAC 4.5 B			980 60058
	20シュボネンネンソウカ	R04	LA400K	660	09.09	17	クロ	AT AAC 5	A	1,380	31112
	GRスボーツ	R03	LA400K	660	09.05	27	ブルー	FA AAC 5	A		680 31108
	ロープ	R01	LA400K	660	08.09	20	シルバー	FA AAC 4.5 B		590	31383
	セロS	31	LA400K	660	10.01	99	シルバー	FA AAC 4	B		380 31419
	エアフレイ	29	LA400K	660		33	レッド	F5 AAC 4.5 B		500	60244
	ロープ	27	LA400K	660	09.07	56	クロ	FA AAC 4.5 B		280	65079
	アルティメットレザ ED	22	L880K	660		190	シルバー	F5 AC 3.5 C			63184
	タンレザ ED エディ ション	21	L880K	660		130	ワイン	FA AC 3.5 C			63223
	アクティブ トップ	20	L880K	660	09.04	92	レッド	AT AC 3.5 B			90472
	アルティメットエディ ション	19	L880K	660	09.04	100	パール	FA AC 3	B		65077
	アクティブ トップ	16	L880K	660		82	シルバー	FA AC R	B	80	90327
	アクティブ トップ	15	L880K	660		106	シルバー	FA AC 3.5 B			31505
	アクティブ トップ	15	L880K	660		74	グリーン	FA AC 3.5 C		10	63044
タト	X	R07	LA900S	660	10.08	3	パール	IA AAC 6	A		680 31114
	Gターボ ターコペン	R07	LA900S	660	10.11	0	ベージュ	IA AAC S	A		850 60307
	Gターボ ターコペン	R07	LA900S	660	10.12	0	グリーン	IA AAC S	A		900 65206

車名	グレード	年式	型式	排気量	車検	千Km	M ? 色	シフト/冷房	評価	スタート(千)	出品番号
	Gターボ ターコペン	R06	LA900S	660	09.11	6	グレー	IA AAC 5	A	600	65239
	X	R06	LA900S	660	09.12	0	シルバー	IA AAC 6	A		590 65273
	X	R06	LA900S	660	09.09	8	ベージュ	IA AAC 5	A		350 65301
	X	R06	LA900S	660	09.09	10	ベージュ	AT AAC 4.5 B		380	65311
	G	R04	LA900S	660	09.11	42	ベージュ	IA AAC R	B		80 33091
	G	R04	LA900S	660	09.07	29	ベージュ	IA AAC R	B	100	60183
	G	R04	LA900S	660	09.01	38	パール	AT AAC 4.5 B		580	62052
	G	R04	LA900S	660	09.03	21	パール	IA AAC 5	A		380 60345
	Gクロムヘンチャー	R04	LA900S	660	08.12	25	パール	IA AAC 4.5 B		590	65131
	Gターボ	R04	LA900S	660	09.11	14	グリーン	IA AAC 5	A	680	65226
	Gターボ	R03	LA900S	660		28	パール	IA AAC 4	B		580 60140
	Gターボ	R03	LA900S	660		66	イエロ	IA AAC 4.5 B			62072
	Gターボ クロムヘンチャー	R03	LA900S	660	08.08	27	ベージュ	IA AAC 4.5 B			65228
	Gクロムヘンチャー	R03	LA900S	660		27	ベージュ	IA AAC 4.5 B			65383
	Gターボ	R02	LA900S	660	09.06	172	ベージュ	IA AAC 3.5 B		15	62029
タト	カスタムRSリミテッド	R07	LA650S	660	10.08	4	パール	IA AAC 5	A	1,480	31048
	カスタムRSリミテッド	R07	LA650S	660	10.08	3	パール	IA AAC 6	A	1,480	31060
	カスタムRS	R07	LA650S	660	10.02	0	クロ	AT AAC 6	A	1,000	60176
	カスタムRSリミテッド	R07	LA650S	660	10.08	5	パール	IA AAC 6	A	1,480	60235
	カスタムRS	R07	LA650S	660	10.03	0	クロ	AT AC 6	A		800 60300
	カスタムRS	R07	LA650S	660	10.01	0	パール	IA AAC 5	A	1,480	62017
	カスタムRS	R07	LA650S	660	10.03	15	パール	IA AAC 4.5 B			980 65100
	X	R07	LA650S	660	10.06	7	コン	IA AAC 5	A		650 65112
	カスタムRSリミテッド	R07	LA650S	660	10.12	0	クロ	IA AAC S	A	1,100	65193
	Xリミテッド	R07	LA650S	660	10.12	0	レッド	IA AAC S	A		750 65203
	カスタムRS	R07	LA650S	660	10.07	13	パール	IA AAC 4.5 A			980 65283
	カスタムX	R06	LA650S	660		14	パール	IA AAC R	B		33085
	カスタムRS	R06	LA650S	660	09.11	16	ブルー	IA AAC 4.5 A		490	60159
	X	R06	LA650S	660	09.11	3	ブラック	IA AAC 6	A		680 65287
	カスタムX	R05	LA650S	660		20	パール	IA AAC R	B		1 33038
	カスタムRS	R05	LA650S	660	08.09	6	クロ	IA AAC 6	A		950 65121
	カスタムX	R05	LA650S	660	08.10	46	ホワイト	IA AAC 4.5 B			380 65485
	カスタムX	R04	LA650S	660	09.05	60	クロ	IA AAC 4.5 B			400 60044
	カスタムRS	R03	LA650S	660		57	クロ	IA AAC 4.5 B			450 60003
	カスタムX	R03	LA650S	660		31	レッド	IA AAC 4.5 B			500 60042
	カスタムRSスタイルセレク	R03	LA650S	660		41	パール	IA AC 4	C		400 60075
	カスタムRSスタイルセレク	R03	LA650S	660	08.07	41	パール	IA AAC 4.5 B			500 60095
	カスタムRS	R03	LA650S	660		16	クロ	IA AAC 4.5 B			680 60110
	L	R03	LA650S	660		32	ホワイト	IA AC 4.5 B			150 60146
	カスタムRS	R03	LA650S	660	08.07	49	クロ	IA AAC 4.5 B			580 60219
	L	R03	LA650S	660		50	シルバー	IA AC 4.5 B			100 60381
	X	R03	LA650S	660		72	シルバー	IA AAC 4	C	80	62074
	カスタムRS	R03	LA650S	660		45	クロ	IA AAC 4	B		380 65087
	カスタムRS	R03	LA650S	660		66	パール	IA AAC 4.5 B			65243
	X	R03	LA650S	660	08.11	7	クロ	IA AAC 4.5 A		580	65369
	カスタムRS	R02	LA650S	660	09.09	57	パールシロ	IA AAC 4	C	100	31061
	Xセレクション	R02	LA650S	660		34	グリーン	IA AAC 4.5 B		300	31352
	カスタムRS スロボール	R02	LA650S	660		28	コン	IA AAC 4	B		500 60091
	カスタムRS	R02	LA650S	660		40	パール	AT AAC 4.5 B			560 60204
	カスタムRSセレクション	R02	LA650S	660	09.11	43	パール	IA AAC 5	A		380 65040
	Xセレクション	R02	LA650S	660		48	シルバー	IA AAC 4.5 B			65054
	カスタムXセレクション	R02	LA650S	660	09.11	18	パールシロ	IA AAC 3	B	250	65056
	カスタムXセレクション	R02	LA650S	660	09.12	37	クロ	IA AAC 4.5 B			60 65159
	カスタムXトブ VS SA3	R01	LA600S	660		34	レッド	AT AAC 4	C		80 31443
	カスタムRSトブ VS SA3	R01	LA600S	660		97	クロ	IA AAC 3.5 B			80 60314
	カスタムX	R01	LA650S	660	08.07	47	クロ	IA AAC 4	B		380 60320
	カスタムRSトブ EDSA3	R01	LA600S	660		19	パール	IA AAC 4.5 B			500 60356
	カスタムX	R01	LA650S	660		37	コン	IA AAC 4.5 B			300 62022
	X VS SA3	R01	LA600S	660		9	パールシロ	IA AAC 4	A	180	65001
	X	R01	LA650S	660		38	ワイン	IA AAC 4	B		65050

このリストは参考資料に付き、誤記入等があった場合でも、一切クレームは受け付けません。

このリストは参考資料に付き、誤記入等があった場合でも、一切クレームは受け付けません。

大記念サクスAA

第 1301 回 2026年 5月23日 開催

46°-ジ

車名	グレード	年式	型式	排気量	車検	千Km	M ? 色	シフト/冷房	評価	スタート(千)	出品番号
クルーズターボ	30	S321V	660	10.01	121	シルバー	F5 AC	3.5 C	10	65529	
デラックス	29	S321V	660	09.10	33	ホワイト	IA AC	4 C		63074	
スベシヤル	29	S321V	660		130	ホワイト	IA AC	3.5 D		63250	
クルーズリミテッド	29	S321V	660	09.04	97	ミズイロ	IA AC	4.5 B		90369	
スベシヤル	28	S321V	660	08.12	77	ホワイト	AT AC	R C		63120	
スベシヤル	28	S321V	660	08.12	137	ホワイト	IA AC	R C		90042	
	26	S321Vハイ	660		32	ホワイト	IA AC	4.5 B		63024	
スベシヤル	25	S321V	660		111	ホワイト	IA AC	3 C	20	90353	
デラックス	25	S321V	660	09.10	88	クロ	IA AC	3.5 C		90422	
スベシヤル	24	S321V	660		108	ホワイト	IA	****	45	95030	
クルーズ	23	S321V	660		144	クロ	IA AC	4 C	50	71006	
スベシヤル	22	S321V	660		90	ホワイト	IA AC	****	45	75012	
スベシヤル	22	S321V	660		146	ホワイト	IA AC	3 C		90412	
ハイブリッド	20	S320V	660	10.05	182	シルバー	IA AC	3 C	30	63163	
スベシヤル	18	S320V	660	09.02	162	ホワイト	IA AC	3.5 C		90468	
ハイセツトトラック	STDレイトウレイトウ	R06	S500P	660	08.10	42	ホワイト	FA AC	4.5 B	880	65143
	ジャンボ	R03	S500P	660		16	レイト	FA AC	R B	1,280	41077 キ
ジャンボ SA3T	R03	S500P	660	09.08	52	シルバー	F5 AC	4 C	400	62065	
スタンダード SA3T	R03	S500P	660	09.03	26	シルバー	FA AC	3.5 C		65553	
スタンダード	R02	S500P	660	10.02	81	レプブルー	FA AC	4 B		65048	
スタンダード	R02	S500P	660	08.10	66	レプブルー	F5 AC	4 C	80	65148	
スタンダード	R01	S500P	660		42	ホワイト	FA AC	4 B	100	60412	
レイトウレイトウ	R01	S500P	660	10.05	46	ホワイト	AT AC	3.5 C	700	62095	
スタンダード SA3T	31	S500P	660	09.03	18	ホワイト	FA AC	4.5 B	350	60354	
レイトウレイトウ	30	S500P	660	10.05	213	ホワイト	FA AC	3.5 C	30	62063	
レイトウレイトウ	26	S201P	660	10.05	11	ホワイト	FA AC	4.5 B	600	60417	
エコナビ ワステスベ	26	S201P	660		263	ホワイト	FA AC	3.5 C	10	90374	
	26	S201P	660		152	ホワイト	FA AC	R C		90477	
エコナビ ワステスベ	25	S201P	660		169	ホワイト	F5 ****	****	100	71071	
エコナビ ワステスベ	23	S201P	660		58	ホワイト	F5 AC	3 C		63135	
エコナビ ワステスベ	22	S201P	660		74	ホワイト	F5 AC	4 C		63225	
エコナビ ワステスベ	20	S201P	660	08.09	206	ホワイト	F5 ****	****		98115	
スベシヤル	14	S200P	660	08.11	70	ホワイト	F5 AC	3.5 C		90482	
スベシヤル	13	S200P	660	09.08	64	ホワイト	F5 AC	3.5 C		63255	
スベシヤル	06	S100P	660	08.12	120	ホワイト	F5	3.5 C		63216	
ハイセツトトラック4W	ジャンボ エクストラ	R08	S510P	660	10.04	0	クロ	F5 AC	S A	600	65102
	ジャンボ エクストラ	R06	S510P	660		18	ホワイト	F5 AC	4.5 B	1,080	60256 キ
スタンダード	R05	S510P	660	09.03	5	シルバー	FA ****	****		98027	
ジャンボ STD	R04	S510P	660		29	クロ	F5 AC	4 C	500	31521	
ジャンボ エクストラ	R04	S510P	660	08.06	52	ホワイト	FA AC	4 B	480	65408	
ジャンボ SA3T	R03	S510P	660	09.07	51	オレンジ	FA AC	4 B	280	31431	
スタンダードノウウSP	31	S510P	660	09.01	26	ホワイト	F5 AC	4 C		65434	
スタンダード	28	S510P	660		149	ホワイト	F5 AC	3 C		63175	
スタンダード	28	S510P	660	10.03	199	ホワイト	F5 AC	3.5 C		63252	
ジャンボ	28	S510P	660	08.06	7	ホワイト	FA AC	4 B	10	65302	
AC PSスベシヤルVS	26	S211P	660		89	ホワイト	5 AC	3.5 B	100	60293	
ノウウSPスベシヤル	22	S211P	660		37	ホワイト	5 AC	3.5 C	10	63217	
エコナビ ワステスベ	20	S211P	660	08.09	46	ホワイト	FA AC	3.5 C		63161	
ジャンボ	20	S211P	660	08.07	150	ホワイト	FA AC	3.5 C		63256	
EXT	19	S210P	660		113	ホワイト	F5 AC	3.5 C		63204	
ダンブ	18	S210P	660		60	ホワイト	F5 AC	3 C	10	63126	
エコナビ ワステスベ	18	S210P	660	09.10	70	ホワイト	F5 AC	3 C		90155	
ツインカムスベシヤル	14	S210P	660	09.11	86	ホワイト	F5 AC	3.5 D		63251	
スベシヤル	12	S210P	660		169	ホワイト	F5	R C	70	71026	
	12	S210P	660		96	ホワイト	F5 AC	****	45	95036	
3チンライダダンブ	07	S110Pハイ	660	09.11	107	ホワイト	F5 AC	3.5 C	100	60347	
ダンブ	05	S83Pハイ	660		57	ホワイト	MT	3 D	10	63130	
ハイセツトトラック5D4W	クルーズターボ SA3	R02	S331V	660	08.11	32	ミズイロ	IA AC	4 B	280	60242
	スベシヤルクリーン	30	S331V	660		87	ホワイト	IA AC	4.5 B	30	60133
	クルーズターボ SA3	30	S331V	660		238	シルバー	IA AC	3.5 C		63110

車名	グレード	年式	型式	排気量	車検	千Km	M ? 色	シフト/冷房	評価	スタート(千)	出品番号
	スベシヤル	30	S331V	660		113	ホワイト	IA AC	R C	10	63205
	デラックスSA3	30	S331V	660		99	ホワイト	IA AC	3 D		65544
	スベシヤル	26	S331V	660		108	ホワイト	IA AC	4 C		65018
	デラックス	24	S331V	660		61	クロ	IA AC	3 C		63215
	クルーズ	19	S330V	660	09.09	68	ホワイト	AT AC	4 C	30	90013
ビーゴ 4WD	CXリミテッド	21	J210G	1500		167	クロ	AT AAC	3.5 C		55166
ブーン	シルクSA2	29	M700S	1000		97	ワイン	AT AAC	4 B	100	30160
	シルクSA2	28	M700S	1000		102	パール	IA AAC	4 B		53394
ミラ 3D	TX	28	L275V	660		56	ホワイト	IA AC	****	45	75013
	TX	28	L275V	660		62	ホワイト	IA AC	****	45	75015
ミラ 5D	X	23	L275S	660	08.10	87	ホワイト	IA AC	R B	1	90156
	X	22	L275S	660		182	ホワイト	IA AC	3 C	25	71007
	Xリミテッド	21	L275S	660	08.09	59	シルバー	IA AAC	3.5 C		90403
	Xリミテッド	20	L275S	660		166	シャンパン	IA AC	R B	25	71003
	L	19	L275S	660		95	アボカド	FA AC	3 C	27	71044
	Xリミテッド	19	L275S	660		181	ホワイト	IA AC	3.5 C	27	71066
	L	19	L275S	660		216	シルバー	FA AC	****	45	95027
ミライース	G SA3	R08	LA350S	660	11.04	0	パール	IA AAC	S A	500	31508
	G SA3	R08	LA350S	660	11.04	0	ワイン	IA AAC	S A	500	31525
	X SA3	R07	LA350S	660	10.10	1	パール	IA AC	4 A	200	31447
	L SA3	R07	LA350S	660	10.06	3	ホワイト	IA AC	5 A	390	65281
	L SA3	R07	LA350S	660	10.11	4	プラチナ	IA AC	5 A	380	65327
	L SA3	R07	LA350S	660	10.09	7	シルバー	AT AC	5 A	490	65490
	Gリミテッド SA3	R06	LA350S	660	09.10	9	パール	IA AC	3.5 B	300	60337
	L SA3	R06	LA350S	660	09.12	2	ブルー	IA AC	5 A	380	60340
	L SA3	R06	LA350S	660	09.11	8	クロ	IA AC	5 A	380	65219
	L SA3	R06	LA350S	660	09.10	11	ホワイト	IA AC	4.5 B	280	65436
	L SA3	R05	LA350S	660		11	レプブルー	AT AC	4.5 A	80	31225
	X SA3	R05	LA350S	660		14	シルバー	IA AC	4.5 A	80	60102
	X SA3	R05	LA350S	660		38	シルバー	IA AC	4.5 B	150	60106
	X SA3	R05	LA350S	660		9	シルバー	IA AC	4.5 B	80	60114
	X SA3	R05	LA350S	660		10	シルバー	IA AC	4.5 A	100	60122
	L	R05	LA350S	660		15	パールシロ	IA AC	4.5 B	180	60331
	X SA3	R05	LA350S	660		41	シルバー	IA AC	4 B	10	60405
	Gリミテッド SA3	R05	LA350S	660	08.09	25	パール	IA AAC	4.5 B	100	65061
	L	R05	LA350S	660		17	クロ	IA AC	4.5 B		65265
	B SA3	R04	LA350S	660	09.03	102	ホワイト	IA AC	4 C		65016
	Gリミテッド SA3	R04	LA350S	660	09.03	19	パールシロ	IA AAC	4.5 B	150	65125
	X SA3	R03	LA350S	660		59	シルバー	IA AC	4 B	10	60100
	X SA3	R03	LA350S	660		25	ブルー	IA AC	4.5 B	10	60117
	L SA3	R03	LA350S	660		25	シルバー	IA AC	4.5 B	10	60155
	Xリミテッド SA3	R03	LA350S	660	10.01	21	ホワイト	IA AC	4.5 A	300	60164
	X SA3	R03	LA350S	660		44	シルバー	IA AC	4.5 B	80	60172
	L SA3	R03	LA350S	660		61	ホワイト	IA AC	4.5 B	30	60180
	X SA3	R03	LA350S	660		9	ホワイト	IA AC	4.5 B	80	60194
	L SA3	R03	LA350S	660		34	シルバー	IA AC	4 A	10	60410
	X SA3	R03	LA350S	660		26	ホワイト	IA AC	5 A	50	62005
	X SA3	R03	LA350S	660		15	ホワイト	IA AC	5 A	50	62007
	B SA3	R03	LA350S	660		22	シルバー	IA AC	4.5 A	30	62037
	X SA3	R03	LA350S	660		64	シルバー	IA AC	4.5 B	30	62049
	X SA3	R03	LA350S	660		13	ホワイト	AT AC	3.5 B	50	62068
	X SA3	R03	LA350S	660		66	シルバー	IA AC	4.5 B	50	62106
	L SA3	R03	LA350S	660		28	ホワイト	IA AC	4 B	10	62114
	X SA3	R03	LA350S	660		63	シルバー	IA AC	4 C	30	62118
	B	R03	LA350S	660		55	ホワイト	IA AC	3.5 D	10	63015
	L	R03	LA350S	660		100	ホワイト	IA AC	4 C		63269
	L SA3	R03	LA350S	660		20	ホワイト	AT AC	4.5 B	10	65068
	L SA3	R03	LA350S	660		22	ホワイト	AT AC	4.5 B	10	65072
	L SA3	R03	LA350S	660		13	ホワイト	AT AC	5 A	10	65202
	L SA3	R02	LA350S	660		51	シルバー	IA AC	4 B	10	60149

このリストは参考資料に付き、誤記入等があった場合でも、一切クレームは受け付けません。

このリストは参考資料に付き、誤記入等があった場合でも、一切クレームは受け付けません。

大記念サンクスAA

第 1301 回 2026年 5月23日 開催

47ページ

車名	グレード	年式	型式	排気量	車検	千Km	M?色	シフト/冷房	評価	スタート(千)	出品番号
L SA3	R01	LA350S	660		46	ホワイト	IA AC	4	C	90	60207
L SA3	R01	LA350S	660	08.08	7	ミズイロ	AT AC	5	A	100	60289
L SA3	R01	LA350S	660	08.08	8	ブルー	IA AC	5	A	100	60318
B SA3	R01	LA350S	660		15	ホワイト	IA AC	3.5	B	10	63069
L SA3	31	LA350S	660		33	ホワイト	IA AC	4	B	30	63057
Xリミテッド SA3	31	LA350S	660		22	シルバー	IA AC	3.5	C		63155
B SA3	31	LA350S	660		169	ホワイト	IA AC	3.5	C		65003
X SA3	30	LA350S	660		28	ホワイト	AT AC	3.5	C	30	60104
G SA3	30	LA350S	660	09.08	11	ブルー	IA AAC	4.5	B		65272
X SA3	29	LA350S	660	08.07	24	ブルー	IA AC	4	B		31102
L SA	29	LA300S	660		90	シルバー	IA AC	4.5	B	10	63026
X SA3	29	LA350S	660		212	シルバー	IA AC	3.5	C		90066
L SA	28	LA300S	660	09.06	57	イエロ	IA AC	3.5	B		65216
L SA	28	LA300S	660	09.07	40	パール	IA AC	4	C		90487
L SA	27	LA300S	660		97	ブライク	IA AC	3	D	10	63119
X	27	LA300S	660	08.09	54	シルバー	AT AC	4.5	B	30	63198
X SA	27	LA300S	660		69	シルバー	IA AC	4	B		65005
X SA	26	LA300S	660	09.04	104	ブライク	IA AC	3.5	C	100	60384
X	26	LA300S	660	09.06	54	ホワイト	AT AC	4	B	10	63046
L	26	LA300S	660		209	ホワイト	IA AC	3.5	C	50	71010
G SA	26	LA300S	660	09.01	242	パール	IA AAC	3.5	C		90107
G	25	LA300S	660		101	アイベリ	AT AC	3.5	B	30	63139
X	25	LA300S	660		226	シルバー	IA AC	3.5	C		90268
D	25	LA300S	660	08.07	140	ホワイト	IA AC	3	C		90309
D	25	LA300S	660	08.07	148	ホワイト	IA AC	3.5	C		90312
G	24	LA300S	660	09.03	94	ブルー	IA AAC	3.5	C		90388
Lメモリアルエディション	23	LA300S	660	08.12	113	アイベリ	IA AAC	***		45	95041
ミライース 4WD	XF	LA310S	660		99	ブルー	IA AC	3.5	B		63114
ミラカスタム	19	L275S	660		75	ブライク	AT AC	3.5	B		90270
ミラココア	ココア ラスX	L675S	660	09.05	54	ピンク	IA AAC	4	B	50	60035
ココア ラスX	28	L675S	660	09.06	84	パール	IA AAC	4.5	B	80	60243
ココア ラスX LTD	27	L675S	660		33	ブライク	AT AAC	4	B	10	60025
ココアX	27	L675S	660	09.12	100	ブライク	AT AAC	R	B	1	90455
ココア ラスX	25	L675S	660	09.02	61	パープル	IA AAC	4	C		65091
ココア ラスX	25	L675S	660		76	ピンク2	AT AAC	4	B		65179
ココア ラスX	25	L675S	660		79	パールシロ	AT AAC	3.5	B		65332
ココア ラスX	24	L675S	660	09.03	63	ブルー	IA AAC	4	B	1	63200
ココア ラスX	24	L675S	660		87	ピンク	IA AC	3.5	B	100	71036
ココアX	23	L675S	660		88	ブルー	AT AC	3.5	B		65439
ココア ラスX	23	L675S	660		182	クロ	IA AAC	3.5	C	25	71013
ココア ラスX	23	L675S	660		68	パール	AT AAC	R	B		90336
ココアX	21	L675S	660		19	ブルー	AT AAC	4.5	B	20	63129
ココア ラスX	21	L675S	660		146	アイベリ	IA AAC	3	C	26	71014
ミラジノ 5D	プレミアM	L650S	660		81	グリーン	FA AAC	4	C		63020
プレミアM	20	L650S	660		158	グリーン	FA AC	***		45	95015
X	19	L650S	660		78	グレー	FA AAC	4	C	1	90058
X	18	L650S	660		39	シルバー	FA AAC	4	B		63029
ミニライトスベシヤルTB	15	L700S	660		200	グレー2	F5 AC	R	B	30	63011
ミニライトスベシヤル	14	L700S	660		94	ベージュ	FA AC	3	C	1	90384
ミラコット	Gリミテッド SA3	LA550S	660		19	ピンク	IA AAC	4.5	B	300	62016
Gリミテッド SA3	R03	LA550S	660	08.09	26	ピンク	IA ***	***			98094
X SA3	R02	LA550S	660		35	ピンク	IA AC	4.5	B	200	31100
G SA3	R01	LA550S	660	08.10	12	グリーン	AT AAC	4.5	B	80	65062
ムーヴ	RS	LA850S	660	10.06	1	クロ	AT AC	6	A	750	20016
RS	R07	LA850S	660	10.06	4	クロ	IA AAC	4.5	A	710	60214
X	R07	LA850S	660	10.07	0	ブライク	IA AAC	6	A	950	60325
RS	R07	LA850S	660	10.07	4	ブライク2	IA AAC	6	A	1,080	62011
RS	R07	LA850S	660	10.07	1	パール2	IA AAC	6	A	1,080	62018
RS	R07	LA850S	660	10.06	4	グレー	IA AAC	6	A	950	65106
X	R07	LA850S	660	10.06	0	パール	IA AAC	S	A	790	65127

車名	グレード	年式	型式	排気量	車検	千Km	M?色	シフト/冷房	評価	スタート(千)	出品番号	
G	R07	LA850S	660	10.09	0	パール	IA AAC	S	A	700	65209	
X	R07	LA850S	660	10.07	0	パール	IA AAC	S	A	600	65263	
Xリミテッド2 SA3	R05	LA150S	660	10.06	17	クロ	IA AAC	4.5	B	400	60198	
カスタムRSハイパ SA3	R04	LA150S	660	10.01	19	コン	IA AAC	4.5	B	780	65275	
カスタムX VS SA3	R04	LA150S	660	09.12	35	パール	IA ***	***			98056	
Xリミテッド2 SA3	R03	LA150S	660		25	クロ	IA AAC	5	A	400	60357	
L SA3	R03	LA150S	660		42	シルバー	IA AC	4.5	B	10	62025	
L SA3	R03	LA150S	660		53	ブルー	IA ***	***		10	98049	
Xリミテッド2 SA3	R02	LA150S	660	09.09	95	クロ	IA AAC	4	B	30	65271	
Xリミテッド2 SA3	R01	LA150S	660	08.12	7	クロ	IA AAC	4.5	A	180	31177	
L SA3	R01	LA150S	660		41	ワイン	AT AC	3.5	B	10	60097	
L SA3	R01	LA150S	660		45	シルバー	IA AC	4	C		65153	
Xリミテッド SA3	31	LA150S	660		44	パール	IA AAC	4.5	B	100	62090	
X SA3	30	LA150S	660	09.07	47	ブライク	AT AAC	3.5	B	30	60274	
カスタムX-LTD SA3	30	LA150S	660		76	パール2	IA AAC	4.5	B	50	60388	
カスタムX-LTD SA3	30	LA150S	660	09.01	84	パール	IA AAC	3.5	C		65066	
X SA3	29	LA150S	660	08.12	44	ブライク	AT AAC	4	B	10	60118	
カスタムX SA2	29	LA150S	660	10.04	65	シルバー	IA AAC	3.5	B	10	60237	
X SA2	29	LA150S	660		73	ローズ	IA AAC	4	B		63224	
X SA3	29	LA150S	660	08.09	27	シルバー	IA AAC	3.5	C		65310	
L SA2	28	LA150S	660	09.09	81	レッド	AT AC	3	B		63183	
カスタムX SA2	28	LA150S	660	09.03	90	クロ	IA AAC	3.5	B		63186	
カスタムXハイパ SA2	28	LA150S	660	09.01	45	ブルー	AT AAC	4.5	A	10	65248	
L	28	LA150S	660	08.09	91	ブルー	AT AC	R	B		90493	
カスタムX	27	L150S	660		42	オレンジ	IA AAC	4	B	10	60023	
L SA	27	LA150S	660		55	クロ	AT AAC	3.5	B	100	60327	
カスタムX SA	27	LA150S	660		44	レッド	AT AAC	4.5	B	180	65367	
L SA	26	LA100S	660	09.03	42	ブライク	IA AC	4	B		63048	
カスタムX SA	26	LA100S	660	10.04	94	ワイン	IA AAC	3.5	B		63142	
カスタムX SA	26	LA100S	660		217	ブルー	IA AAC	3	C	27	71052	
カスタムXハイパ SA	26	LA150S	660		141	パール	AT AAC	3	C		90143	
カスタムXハイパ SA	26	LA150S	660	09.06	158	パープル	IA AAC	R	C	30	90317	
カスタムRS	26	LA150S	660		211	クロ	IA AAC	***		45	95082	
カスタムX	25	LA100S	660	08.10	66	クロ	IA AAC	3	C		63019	
カスタムX SA	25	LA100S	660		83	ガンメタ	IA AAC	4	B	50	63077	
カスタムX SA	25	LA100S	660	08.07	99	クロ	IA AC	3	B	10	63146	
カスタムX SA	25	LA100S	660		39	グレー	IA AAC	3.5	B	50	63152	
カスタムRS	25	LA100S	660	08.09	59	グレー	IA AAC	3.5	B		63248	
カスタムXリミテッド SA	25	LA100S	660		153	パールシロ	IA AAC	3.5	C	5	71067	
カスタムX	24	LA100S	660	09.02	96	クロ	IA AAC	4.5	B		63125	
カスタムXリミテッド	23	LA100S	660		30	パール	AT AAC	4	B	10	63006	
カスタムRS	23	LA100S	660		98	クロ	IA AAC	R	C	27	71062	
カスタムG	23	LA100S	660	08.07	63	オレンジ	IA AAC	3.5	B		90324	
X	23	LA100S	660	08.07	76	ピンク	IA AAC	3	B		90381	
カスタムG	23	LA100S	660		206	クロ	IA AC	***		45	95023	
L	21	L175S	660		34	クロ	IA AC	4	B	1	90299	
カスタムXリミテッド	16	L150S	660		264	シルバー	CA AC	***		41	75018	
カスタムRSリミテッド	16	L152S	660		133	パープル	CA AAC	***		45	95029	
ムーヴ 4WD	カスタムX VS SA3	R05	LA160S	660		22	パール	IA AAC	4.5	B	680	60288
カスタムX-LTD2 SA3	30	LA160S	660	10.04	37	ブルー	IA AAC	3.5	B	180	31160	
カスタムRSハイパ SA2	27	LA160S	660		53	パール2	AT AAC	4.5	B	280	60312	
L	25	LA110S	660		65	ホワイト	AT AC	3.5	B		63022	
カスタムRS	25	LA110S	660	08.10	144	クロ	AT AAC	3	C	30	90313	
ムーヴ キャンパス	セオリ-Gターボ	R07	LA850S	660	10.09	3	ベージュ	IA AAC	S	A	980	60079
ストライプ SG	R07	LA850S	660	10.12	0	グレー	IA AAC	S	A	900	65240	
ストライプ SGターボ	R05	LA850S	660	10.02	21	ベージュ2	IA AAC	4.5	A	780	60142	
ストライプ SX	R05	LA850S	660	08.09	18	コン	AT AAC	4.5	B	500	60329	
セオリ-Gターボ	R05	LA850S	660		31	コン	IA AAC	5	A	780	65096	
ストライプ SG	R05	LA850S	660		24	グリーン2	IA AAC	4	C	121	65110	
セオリ-G	R04	LA850S	660		16	レッド	IA AAC	4.5	A	500	60040	

このリストは参考資料に付き、誤記入等があった場合でも、一切クレームは受け付けません。

このリストは参考資料に付き、誤記入等があった場合でも、一切クレームは受け付けません。

大記念サクスAA

第 1301 回 2026年 5月23日 開催

48へージ

車名	グレード	年式	型式	排気量	車検	千Km	M?色	シフト冷房	評価	スタート(千)	出品番号
セリア-G	R04	LA850S		660	09.07	50	ベージュ	IA AAC	4.5 B	580	60309
GホワイトクアVS SA3	R04	LA800S		660	09.03	59	ベージュ	IA AAC	3 B	390	62113
ストライプ AG	R04	LA850S		660	09.07	16	ブルー2	IA AAC	5 A	550	65045
ストライプ AGターホ	R04	LA850S		660	09.07	12	ベージュ2	IA AAC	4 A	680	65331
セリア-Gターホ	R04	LA850S		660	09.09	20	パール	IA AAC	4.5 A		65469
G SA3	R03	LA800S		660		62	レッド	IA AAC	3.5 B	150	31416
GホワイトクアVS SA3	R03	LA800S		660	10.02	49	ベージュ	IA AAC	4.5 B	480	60017
G BKアケVS SA3	R03	LA800S		660	08.08	32	パール	IA AAC	4 B	400	60157
Gメイクアップ VS SA3	R03	LA800S		660	08.08	22	ベージュ2	AT AAC	4 B	300	60277
GホワイトクアVS SA3	R03	LA800S		660		45	ベージュ	IA AAC	4.5 B	380	60413
X SA3	R03	LA800S		660		28	ワイン	AT AAC	4 B	180	65133
Gメイクアップ VS SA3	R03	LA800S		660	08.11	51	ラグーン2	IA AAC	3.5 B		65163
G BKアケVS SA3	R03	LA800S		660	10.01	26	パールシロ	IA AAC	R B	200	73009
Gメイクアップ リミSA3	R02	LA800S		660	09.01	43	ラグーン	IA AAC	3.5 B	580	31518
Xメイクアップ リミSA3	R02	LA800S		660	09.12	46	ラブ2	IA AAC	4.5 A	400	60004
Xメイクアップ リミSA3	R02	LA800S		660	09.02	99	パール	IA AAC	4.5 A	50	60085
X SA3	R02	LA800S		660	09.02	90	パール2	IA AAC	4.5 B	100	60290
Xプ ラックアクリミSA3	R02	LA800S		660	09.03	38	パール	AT AAC	4.5 B	500	60342
Gプ ラックインリミSA3	R02	LA800S		660		26	ワイン2	IA AAC	4.5 A	680	62006
X SA3	R02	LA800S		660		39	ラブ2	IA AAC	4 B	280	62115
Gメイクアップ リミSA3	R02	LA800S		660	09.06	49	ベージュ2	IA AAC	4.5 B	380	65065
Gメイクアップ リミSA3	R02	LA800S		660		27	ベージュ2	AT AAC	4 A	500	65269
Xプ ラックアクリミSA3	R02	LA800S		660	10.05	58	パール	IA AAC	4.5 B	380	65471
Gメイクアップ リミSA3	R01	LA800S		660	08.07	87	ピンク2	IA AAC	4 C	150	60238
Gメイクアップ リミSA3	R01	LA800S		660	08.11	21	レッド	IA AAC	4.5 B	300	60319
Xメイクアップ リミSA3	R01	LA800S		660	10.05	20	プ ラク2	IA AAC	4.5 B	500	60363
Gメイクアップ リミSA3	R01	LA800S		660	08.12	35	プ ラク2	IA AAC	4 B	300	60401
L SA3	R01	LA800S		660		81	ベージュ	IA AC	3 B		63063
Xメイクアップ リミSA3	31	LA800S		660		31	ベージュ2	IA AAC	4.5 B	298	65505
Xリミテッド SA3	30	LA800S		660		49	クリム2	IA AAC	4.5 B	100	20013
Gメイクアップ リミSA3	30	LA800S		660		38	レッド2	IA AAC	4.5 B	300	60010
Gプ ラックインリミSA3	30	LA800S		660		20	レッド2	IA AAC	4.5 B	400	60033
Gメイクアップ SA3	30	LA800S		660	09.05	53	ラブ2	IA AAC	3.5 A	300	60049
Gメイクアップ SA2	30	LA800S		660	09.02	63	ブルー2	IA AAC	4.5 B	450	60161
G SA3	30	LA800S		660	09.05	96	ブルー	IA AC	R B	100	60315
Gメイクアップ SA3	30	LA800S		660	10.04	14	ブルー2	IA AAC	5 A	300	65185
X SA3	30	LA800S		660		57	パール2	IA AAC	4.5 B	150	65279
Xメイクアップ SA2	29	LA800S		660		54	パール2	IA AAC	4.5 B	100	60030
X-LTDメイクUPSA2	29	LA800S		660		19	プ ラク2	IA AAC	4.5 B	200	60230
X-LTDメイクUPSA2	29	LA800S		660		71	ミズイロ2	IA AAC	R B	80	60282
Xリミテッド SA2	29	LA800S		660		88	ワイン	IA AAC	4.5 B	80	60313
Gメイクアップ SA2	29	LA800S		660		138	ピンク	IA AAC	4 C		63219
L	29	LA800S		660	08.10	42	ベージュ	IA AC	3 B	80	65085
Gメイクアップ SA2	29	LA800S		660	08.07	27	ベージュ2	IA AAC	4 B	380	65093
G SA2	29	LA800S		660		138	ベージュ	IA AAC	4 B	30	65150
X-LTDメイクUPSA2	29	LA800S		660		43	ベージュ2	IA AAC	4 C		65198
Gメイクアップ SA2	29	LA800S		660		9	グレー	IA AAC	5 A	480	65249
Gメイクアップ SA3	29	LA800S		660	08.07	116	ブルー2	AT AAC	4 B		65507
X	29	LA800S		660		138	ベージュ	IA AAC	4 C		90021
X-LTDメイクUPSA2	28	LA800S		660	10.01	83	ベージュ	IA AAC	4 C		63160
ムーヴ キャンパ ス4W	Gプ ラックインリミSA3	31	LA810S	660		92	プ ラク2	IA AAC	4.5 A	100	62003
ムーヴ コンテ	X	25	L575S	660		123	ブルー	AT *** **		10	98004
	LSリミテッド	21	L575S	660		135	ホワイト	CA *** **		45	95011
ムーヴ ラテ	V	21	L550S	660		83	クロ	CA AAC *** **		45	75011
	モユ	19	L550S	660		152	ラグーン	CA AAC 3 D		27	71053
	L	19	L550S	660		79	イエロー	AT AC 3.5 B		1	90306
ポピーウス	S	27	ZVW41N	1800	09.02	205	シルバー	IA AAC 3.5 C			37728
ロッキー 5D	ブルミアMG HEV	R08	A202S	1200	11.04	0	グレー2	FA AAC S A	1,380	31007	キ
	ブルミアMG HEV	R07	A202S	1200	10.02	7	パールシロ	FA AAC 4.5 B	1,380	37488	
	ブルミアMG	R07	A201S	1200	10.08	9	グレー	FA AAC 5 A	900	55153	

このリストは参考資料に付き、誤記入等があった場合でも、一切クレームは受け付けません。

車名	グレード	年式	型式	排気量	車検	千Km	M?色	シフト冷房	評価	スタート(千)	出品番号	
	ブルミアMG HEV	R06	A202S	1200	09.01	10	ベージュ	FA AAC	4.5 A	1,280	37047	
	X HEV	R05	A202S	1200		18	コン	FA AAC	4.5 B	850	35216	
	ブルミアMG	R03	A200S	1000		67	レッド2	FA AAC	4.5 A	790	35121	
	ブルミアMG HEV	R03	A202S	1200	08.11	14	クロ	FA AAC	4.5 B	880	37328	
	ブルミアMG	R02	A200S	1000		89	パールシロ	AT AAC	3.5 B	380	35238	
	ブルミアMG	R02	A200S	1000		8	グレー	AT AC	5 A	800	37730	
	G	R02	A200S	1000	09.05	15	パール	FA AAC	4.5 B		37751	
	G	R02	A200S	1000	09.04	62	クロ	AT AAC	4 B	600	55185	
	ブルミアMG	R01	A200S	1000	08.11	104	パール2	FA AAC	4 B	480	37713	
ロッキー 5D 4WD	ブルミアMG	R07	A210S	1000	10.09	0	パール	FA AAC	S A	1,580	37299	キ
	ブルミアMG	R02	A210S	1000	09.09	39	クロ	FA AAC	4.5 A	980	35346	

日本(スズキ)

車名	グレード	年式	型式	排気量	車検	千Km	M?色	シフト冷房	評価	スタート(千)	出品番号
KEI 5D	A	20	HN22S	660		3	ホワイト	F5 AC	4.5 A		31162
KEI ワークス	ベースグレード*	16	HN22S	660		83	ベージュ	F5 AC	3.5 C		90256
	ベースグレード*	15	HN22S	660	09.08	154	シルバー	F5 AC	3.5 B	30	31405
MRワゴン	X	27	MF33S	660	08.09	46	ピンク	AT AAC	4 B	10	60020
	X	25	MF33S	660	08.08	42	ミズイロ	AT AAC	4 B	10	65238
	ECO-Xセレクション	25	MF33S	660		217	プ ラク2	IA AAC	3.5 C	27	71055
	10THアノバ サリLTD	24	MF33S	660	09.05	64	ピンク	AT AAC	4 B	10	63041
	X	23	MF33S	660		158	プ ラク2	IA AAC	R C		90438
	ウィットXS	22	MF22S	660	09.05	44	プ ラク2	IA AAC	4 A		63102
	チカゲンティンシャG	16	MF21S	660		77	グリーン	AT AC	4 C		90133
SX4 スカス	ベースグレード*	30	YA22S	1600	10.02	42	レッド	FA AAC	4.5 B	500	37449
アルト 3D		59	CA71V	550		69	レッド	AT *** **		10	98034
アルト 5D	ハイブリッド S	R07	HA97S	660	10.10	7	ブルー2	IA AAC	6 A	280	65417
	L	R06	HA37S	660		53	クロ	IA AC	4.5 B	80	65044
	L	R06	HA37S	660		51	プ ラク2	IA AC	4.5 B	80	65261
	L	R05	HA37S	660		18	プ ラク2	AT AC	R B	150	60280
	A	R05	HA37S	660		37	ホワイト	IA AC	4.5 B	80	60344
	ハイブリッド S	R05	HA97S	660		61	プ ラク2	IA AC	4.5 B	150	60387
	ハイブリッド S	R05	HA97S	660		67	クロ	IA AC	4.5 B	150	60390
	L	R05	HA37S	660	10.03	20	ベージュ	IA AC	5 A		65176
	L	R05	HA37S	660		13	クロ	IA AC	4.5 B	80	65224
	L	R05	HA37S	660		5	ベージュ	AT AC	5 A	280	65235
	A	R05	HA37S	660	08.05	26	ホワイト	AT AC	4 C	100	65489
	ハイブリッド S	R05	HA97S	660		82	プ ラク2	IA AC	4.5 B	100	65549
	ハイブリッド S	R05	HA97S	660		68	クロ	IA AC	3.5 C		65552
	A	R04	HA37S	660		25	シルバー	IA AC	4.5 A	30	62121
	L	R03	HA36S	660		51	ホワイト	IA AC	4 B	10	60154
	L	R03	HA36S	660		38	シルバー	AT AC	4 B	50	62014
	L	R03	HA36S	660		24	シルバー	IA AC	4.5 B	10	62042
	L	R03	HA36S	660		24	ホワイト	IA AC	4.5 B	10	62089
	F	R03	HA36S	660		45	ホワイト	IA AC	4 B		90036
	L	R01	HA36S	660	08.08	78	ホワイト	IA AC	3.5 C		63258
	Lセーフティサポート	R01	HA36S	660	08.05	37	ブルー	IA AC	4.5 B		65494
	S	31	HA36S	660		11	ラブ	IA AAC	4 A	30	63038
	L	31	HA36S	660		147	シルバー	IA AC	3.5 D	10	63143
	VP	30	HA36V	660		49	ホワイト	IA AC	3 C		90223
	L	29	HA36S	660		113	ラブ	IA AC	4 C		65389
	S	29	HA36S	660		143	クロ	IA AC	R B		90320
	F	29	HA36S	660		77	ホワイト	IA AC	4 C		90399
	L	28	HA36S	660	09.11	13	シルバー	AT AC	3 A	100	60284
	S	28	HA36S	660	09.03	60	アイボリー	IA C	4.5 B	20	63036
	L	28	HA36S	660	09.10	178	ラブ	AT AC	3.5 C		63079
	F	28	HA36S	660	09.09	14	ホワイト	IA AC	4 B		63095
	L	28	HA36S	660	09.07	63	シルバー	IA AC	4 C		63124
	L	28	HA36S	660	08.10	201	クロ	IA AC	3.5 C	5	63194
	F	27	HA36S	660		8	ホワイト	IA AC	4.5 A	10	62034

このリストは参考資料に付き、誤記入等があった場合でも、一切クレームは受け付けません。

大記念サクスAA

第 1301 回 2026年 5月23日 開催

49ページ

車名	グレード	年式	型式	排気量	車検	千Km	M ? 色	シフト/冷房	評価	スタート(千)	出品番号
	S	27	HA36S	660	08.12	102	ホワイト	IA AC	3.5 B		90293
	L	27	HA36S	660		115	ベージュ	IA AC	3 C		90315
	X	26	HA36S	660		52	レッド	IA AAC	R B		63088
	F	25	HA25S	660		35	ホワイト	FA AC	3 C		90277
	G	25	HA25S	660	08.06	51	シルバー	FA	***	45	95075
	F	23	HA25S	660		59	ブルー	FA AC	3.5 B		90275
	F	22	HA25S	660		102	シルバー	FA AC	4 C		90304
	VP	22	HA25V	660		150	ホワイト	FA AC	***	45	95035
7ルト 5D 4WD	L	29	HA36S	660		73	アイボリー	IA AC	4 C		65508
	F	25	HA25S	660		113	ブライク	FA AC	R C		90283
	G4	24	HA25S	660		125	ブライク	FA AC	***	45	95067
7ルトエコ	ECO-L	26	HA35S	660	09.01	17	ホワイト	FA AC	4 B		65139
	ECO-L	25	HA35S	660		49	ホワイト	FA AC	4 B	10	63171
	ECO-S	25	HA35S	660	08.09	103	ホワイト	FA AC	***	45	95065
7ルトエコ 4WD	ECO-S	25	HA35S	660		90	ホワイト	AT AC	***	45	95037
7ルトターボ RS	ベースグレード	27	HA36S	660	09.05	86	クロ	IA AAC	4.5 B		63153
	ベースグレード	27	HA36S	660		62	クロ	IA AAC	4 C	30	65478
7ルトターボ RS4WD	ベースグレード	29	HA36S	660	10.02	165	パール	IA AAC	3.5 B		63023
7ルトラバン	L	R06	HE33S	660	10.05	39	パール	IA AAC	4.5 A	380	65429
	L	R05	HE33S	660		14	ブライク	IA AAC	4.5 B	380	60374
	L	R05	HE33S	660	08.10	19	ベージュ	IA AAC	3.5 A	250	65221
	L	R03	HE33S	660	10.07	19	レグリン	AT AAC	4.5 A	80	65132
	モード	R03	HE33S	660	08.07	76	コン2	IA AAC	4 B	130	65364
	G	R03	HE33S	660		40	コン	IA AC	3 B	200	65435
	モード	R02	HE33S	660		60	コン	IA AAC	4.5 A	150	60057
	X	R02	HE33S	660	09.02	14	パール	IA AAC	4.5 B	280	65057
	L	R01	HE33S	660		88	ブライク	IA AC	R B		33127
	X	R01	HE33S	660		40	ベージュ2	AT AAC	4.5 A		65476
	L	30	HE33S	660		21	ブライク	IA AC	4.5 A	100	60063
	S	30	HE33S	660	09.04	9	ブルー2	IA AC	4.5 B	150	60086
	G	30	HE33S	660	09.11	83	コン	IA AC	3.5 B		63197
	G	30	HE33S	660	09.08	27	レッド	IA AC	3.5 B		65328
	X	29	HE33S	660	10.03	37	パール	AT AC	4 B	80	62099
	X	29	HE33S	660		87	ベージュ2	IA AAC	R C	10	63138
	S	29	HE33S	660		65	アイボリー2	AT AC	4.5 B	50	65223
	S	29	HE33S	660		44	ベージュ2	AT AC	3.5 D		65517
	L	28	HE33S	660	09.03	55	ブライク	IA AC	R A		33102
	S	28	HE33S	660	09.07	63	ピンク2	IA AC	4 B	80	60053
	G	28	HE33S	660		105	ベージュ	IA AC	3 C		63052
	L	28	HE33S	660	09.04	105	ピンク	IA AC	R C		63068
	S	28	HE33S	660	09.01	83	ピンク	AT AC	3 C		65419
	G	28	HE33S	660	09.02	175	ブライク	IA AC	3.5 C		90391
	X	27	HE33S	660	08.07	74	ベージュ2	IA AAC	R B	10	33098
	X	27	HE33S	660	08.10	94	ピンク	IA AAC	4 C	10	63241
	X	27	HE33S	660	08.10	75	レグリン2	IA AAC	4 B		65346
	X	27	HE33S	660		37	レグリン	IA AAC	3.5 B	180	65423
	X	27	HE33S	660	08.09	50	ベージュ	IA AAC	3 B		65481
	G	27	HE33S	660		58	ブライク	IA AC	4 C		65515
	S	27	HE33S	660		178	レグリン2	IA	3.5 B		90271
	S	27	HE33S	660		154	ベージュ	IA AC	***	45	95068
	XL	26	HE22S	660	08.08	112	パール	AT AAC	4 C	10	90295
	X	25	HE22S	660		55	ベージュ	AT AC	4 B	10	60034
	XL	25	HE22S	660	08.08	34	ブルー	IA AAC	4 B	10	60092
	Xセレクション	25	HE22S	660	10.01	53	パール	AT AAC	4 A	10	60229
		25	HE22S	660		124	ブルー2	AT AC	R C		90300
	G	25	HE22S	660		80	ブライク	AT AC	***	45	95047
	G	24	HE22S	660	09.03	149	ベージュ	IA AC	***	45	95028
	X	23	HE22S	660		41	ブライク	IA AC	4 B	10	60065
	リミテッド	23	HE22S	660	08.08	45	ブライク	AT AC	4 B	10	63040
	リミテッド	23	HE22S	660		78	レグリン	IA AC	3.5 B		63254

車名	グレード	年式	型式	排気量	車検	千Km	M ? 色	シフト/冷房	評価	スタート(千)	出品番号
	G	23	HE22S	660		62	クロ	AT AC	R C		90297
	G	22	HE22S	660		96	ホワイト	IA AC	***	45	95020
	G	21	HE22S	660		157	ブルー	IA AC	R D	5	63101
	G	21	HE22S	660		62	ブライク	IA AC	R B	10	90310
	G	20	HE21S	660		96	パール	CA AC	4 C		62116
	GTイェン	20	HE21S	660	09.01	133	ベージュ	CA AC	***	45	95018
	X	17	HE21S	660	08.10	62	ベージュ	AT AC	***	45	95054
	X	15	HE21S	660		146	シルバー	CA AC	3 C		90035
7ルトラバン 4WD	L	R06	HE33S	660	09.10	4	ベージュ	IA AAC	6 A	400	65231
	モード	R03	HE33S	660	08.11	30	モード	IA AAC	4 B	280	65064
	S	R02	HE33S	660	09.01	31	パール	IA AC	4 A	10	65258
	X	30	HE33S	660	09.03	59	クロ	IA AAC	4 B	380	60006
	S	28	HE33S	660		53	ブルー2	IA AC	4.5 B	300	60038
7ルトラバン LC	X	R06	HE33S	660	09.07	16	ベージュ2	AT AAC	5 A	300	65260
	L	R05	HE33S	660	08.11	7	ベージュ	AT AAC	5 A	480	65241
7ルトラバン ショコラ	X	26	HE22S	660	08.07	82	レグリン2	AT AAC	4.5 B	50	31417
	X	26	HE22S	660		171	ベージュ2	IA AAC	3.5 B	10	90490
	X	25	HE22S	660	08.09	70	ブライク	IA AAC	4 B		63144
	G	25	HE22S	660	08.12	129	ブライク	IA AC	4 B		90451
7ルトワークス 3D	RS/Z	08	HA21S	660		109	クロ	FA AC	3 C	27	71051
7ルトワークス 5D	ベースグレード	28	HA36S	660	10.05	25	レッド	F5 AAC	R B	250	60411
7ルトワークス3D4WD	RS/Z	11	HA22S	660	08.05	181	ホワイト	F5 AC	R C		90351
イグニス	ハイブリッド MZ	30	FF21S	1200	09.07	94	パール	FA AAC	4.5 B		35327
	ハイブリッド MZ	30	FF21S	1200	09.02	211	クロ	FA AAC	3 C		37164
	ハイブリッド MX	28	FF21S	1200	09.06	82	レッド	FA AAC	R B		53060
	ハイブリッド MZ	28	FF21S	1200	09.04	72	パール	AT AAC	3.5 C		72015
	ハイブリッド MX	28	FF21S	1200		185	ブルー	FA AAC	3.5 C		90049
イグニス 4WD	ハイブリッド MZ	28	FF21S	1200		126	ブルー	FA AAC	4 B		35285
エスクード 5D4WD	ハイブリッド	R04	YEH1S	1500	09.05	40	ベージュ2	FA AAC	4.5 B	980	37068
	1.4ターボ	31	YEA1S	1400	10.02	44	レグリン	FA AAC	4.5 B	1,550	35001
	1.4ターボ	29	YEA1S	1400		106	クロ	FA AAC	3 C	280	55181
	1.6	28	YE21S	1600		171	ブルー2	FA AAC	3.5 B	50	31470
	2.7XS	17	TD94W	2700	08.09	30	シルバー	FA AAC	4 B		50149
	2000	09	TD51W	2000		104	レグリン	MT AC	3.5 C	100	37367
エブリイ 5D	PAリミテッド	R08	DA17V	660	10.05	0	ホワイト	IA AC	S A	500	65089
	PC	R07	DA17V	660	09.04	27	ホワイト	IA ***	***	90	98085
	PC	R05	DA17V	660	09.10	19	シルバー	IA AC	4 B	480	60361
	PAリミテッド	R05	DA17V	660	09.04	59	ホワイト	IA AC	4 B	100	60391
	PC	R04	DA17V	660		55	ホワイト	IA AC	4.5 B	180	60153
	ジョイン	R04	DA17V	660		71	ホワイト	IA AC	4.5 B	180	60380
	PAリミテッドセフティS	R04	DA17V	660		42	ホワイト	IA AC	4 B	120	62046
	PAリミテッド	R04	DA17V	660		34	シルバー	IA AC	4 C	80	65234
	PCリミテッド	R03	DA17V	660		56	クロ	IA AC	4 B	80	60036
	ジョインターボ	R03	DA17V	660	09.04	15	シルバー	IA AC	4.5 B	480	60112
	ジョイン	R03	DA17V	660		65	ホワイト	IA AC	4.5 B	100	60128
	ジョイン	R02	DA17V	660	08.09	96	シルバー	IA AC	R C	80	33040
	PA	R02	DA17V	660		70	ホワイト	IA AC	R B	10	62019
	ジョインターボ	30	DA17V	660		142	クロ	IA AC	4 B		63118
	PCリミテッド	30	DA17V	660		145	シルバー	IA AC	3.5 C		63249
		30	DA17V	660	08.05	215	シルバー	AT AC	3.5 C	1	90423
	PAリミテッド	29	DA17V	660		48	シルバー	IA AC	4 C		63154
	フクシ	28	DA17Vカイ	660		44	シルバー	IA AC	3 B	50	62075
	PA	28	DA17V	660		12	シルバー	IA AC	4 B	50	62119
	GA	28	DA17V	660		319	シルバー	15 AC	R D	10	63128
	PCリミテッド	28	DA17V	660		119	クロ	15 AC	3 C		63176
	PA	27	DA17V	660	09.08	143	ホワイト	IA AC	R C		63236
	PA	26	DA64V	660		63	シルバー	IA AC	4 C		63244
	PC	26	DA64V	660		136	クロ	IA ***	***	1	98040
	PC	25	DA64V	660	09.07	52	ホワイト	AT AC	4 C	10	60001
	PA	23	DA64V	660		159	ホワイト	IA AC	3.5 C		90163

このリストは参考資料に付き、誤記入等があった場合でも、一切クレームは受け付けません。

このリストは参考資料に付き、誤記入等があった場合でも、一切クレームは受け付けません。

大記念サンクスAA

第 1301 回 2026年 5月23日 開催

50° -ジ

車名	グレード	年式	型式	排気量	車検	千Km	M ? 色	シフト/冷房	評価	スタート(千)	出品番号
	PA	22	DA64V	660		122	ベージュ2	IA AC	4 C	10	60246
	ジョイン	22	DA64V	660	08.11	19	シルバー	IA AC	4.5 B		63067
	GA	22	DA64V	660	08.12	49	シルバー	15 AC	4 C	10	63167
	PA	22	DA64V	660		116	ホワイト	IA AC	3 C		90182
	PC	19	DA64V	660	09.07	129	ホワイト	IA AC	3 C		90350
	PA	19	DA64V	660	09.11	183	ホワイト	5 AC	3 D		90365
	PA	18	DA64V	660		183	ホワイト	IA AC	R C		63233
	ジョイン	18	DA64V	660	08.06	120	シルバー	15 AC	3 C	80	71039
	PC	18	DA64V	660		135	ホワイト	15 AC	R D		90039
	ジョイン	17	DA64V	660		88	ホワイト	IA AC	3 C		63105
		16	DA62V	660		151	ホワイト	5 AC	***	45	95024
		15	DA62V	660		93	ホワイト	F5 AC	4 C		90488
		10	DE51V	660		136	ホワイト	AT AC	***	41	75001
エブリイ 5D 4WD	PAリミテッド	R07	DA17V	660	09.11	4	シルバー	IA AC	4 B	250	65309
	ジョイン	R06	DA17V	660	08.09	10	パール	IA AC	4.5 A	680	65399
	ジョイン	R05	DA17V	660	09.04	33	ブルー	15 AC	4.5 B	180	65298
	PAリミテッド	R04	DA17V	660		78	ホワイト	IA AC	4.5 B	150	60191
	ジョイントホ	30	DA17V	660		216	シルバー	IA AC	3.5 C		63270
	PA	29	DA17V	660		83	ホワイト	IA AC	4 B		65014
	PCリミテッド	28	DA17V	660		69	ホワイト	IA AC	3 C		65352
	PC	27	DA17V	660		128	ホワイト	IA AC	3.5 C	100	71028
エブリイワゴン	PZターボ スペシャル	R08	DA17W	660	11.04	0	パール	IA AAC	S A	1,180	31445
	PZターボ スペシャル	R08	DA17W	660	11.05	0	パール	IA AAC	S A	980	65491
	PZターボ スペシャル	R08	DA17W	660	11.04	0	パール	AT AAC	S A	1,080	65495
	PZターボ スペシャル	R07	DA17W	660	10.01	0	パール	IA AAC	6 A	1,200	31077
	PZターボ スペシャル	R07	DA17W	660	10.09	0	パール	AT AAC	S A	980	31096
	PZターボ スペシャル	R07	DA17W	660	10.02	9	グレー	IA AAC	4.5 B	850	31175
	PZターボ	R07	DA17W	660	10.05	0	パール	IA AAC	6 A	780	65402
	PZターボ スペシャル	R05	DA17W	660	08.08	19	パール	IA AAC	4.5 A	480	65067
	PZターボ	R05	DA17W	660	10.02	30	グリーン	IA AAC	4.5 A	380	65152
	PZターボ スペシャル	R05	DA17W	660		28	グリーン	IA AAC	4.5 B	700	65503
	PZターボ スペシャル	R03	DA17W	660		59	パール	IA AAC	4 B	400	60061
	PZターボ スペシャル	R03	DA17W	660		57	パール	IA AAC	4 B	500	60115
	PZターボ	R03	DA17W	660		19	グリーン	IA AAC	4.5 B	500	60372
	PZターボ スペシャル	R02	DA17W	660	09.02	58	クロ	IA AAC	4 B	480	31523
	PZターボ	R02	DA17W	660	09.02	48	クロ	IA AAC	4 B		65194
	PZターボ	R01	DA17W	660	08.11	67	パールシロ	IA AAC	4.5 B	100	65046
	PZターボ	R01	DA17W	660	08.09	24	クロ	AT AAC	4.5 B	350	65171
	PZターボ スペシャル	28	DA17W	660	09.02	41	パール	IA AAC	4 B	180	62040
	PZターボ	27	DA17W	660		55	パール	IA AAC	4 B	150	31158
	JPターボ	27	DA17W	660	08.12	140	パール	IA AAC	3.5 C	50	60261
	PZターボ	27	DA17W	660		67	ブルー	IA AAC	3.5 B		65466
	PZターボ スペシャル	27	DA17W	660		179	パールシロ	IA AAC	3.5 C		90174
	PZターボ スペシャル	27	DA17W	660	08.10	172	クロ	AT AAC	3 C	10	90432
	PZターボ	26	DA64W	660	09.04	73	パール	IA AAC	3.5 B	50	60101
	JPターボ	23	DA64W	660		88	シルバー	IA AC	4 B		63065
	JPターボ	22	DA64W	660		114	シルバー	IA AC	3.5 B		63227
	JPターボ	21	DA64W	660	08.07	59	パール	IA AC	3.5 C		65262
	PZターボ スペシャル	19	DA64W	660		104	クロ	IA AAC	3.5 C		90095
	JPターボ	19	DA64W	660	10.02	156	パールシロ	IA AC	3.5 C		90229
PZターボ スペシャル	19	DA64W	660		57	シルバー	AT ***	***	30	98072	
エブリイワゴン4WD	PZターボ スペシャル	R05	DA17W	660	10.02	35	クロ	IA AAC	4.5 B	650	60250
カブ チノ	ベースグレード	04	EA11R	660		64	* レッド	F5 AC	R C	10	62036
キャリイトラック	レイトウレイゾウ	R08	DA16T	660	10.01	0	ホワイト	FA AC	S A	1,100	60379
	KCエアコンハ	R06	DA16T	660		27	シルバー	5 AC	4 B	100	31205
	KCエアコンハ	R03	DA16T	660	09.05	33	ホワイト	AT AC	3 D	50	62027
	KC	R03	DA16T	660	09.02	51	ホワイト	F5 AC	4.5 B		65472
	KCSペ	R02	DA16T	660		52	クロ	F5 AC	4 C	10	31353
	KCエアコンハ	30	DA16T	660	08.11	25	ホワイト	F5 AC	3.5 D	30	31380
	レイトウレイゾウ	29	DA16T	660	10.05	23	ホワイト	AT AC	3.5 B	550	65373

車名	グレード	年式	型式	排気量	車検	千Km	M ? 色	シフト/冷房	評価	スタート(千)	出品番号	
	KC	26	DA16T	660		34	ホワイト	FA AC	3.5 B	10	60002	
	Pゲート	26	DA16T	660		161	ホワイト	FA AC	3.5 C		65114	
		26	DA16T	660		238	ホワイト	FA AC	2 C		90466	
	KCエアコンハ	25	DA63T	660		28	ホワイト	FA AC	3.5 C	10	60221	
	KCエアコンハ	25	DA63T	660	09.02	71	ホワイト	F5 AC	4 C	30	63191	
	KCエアコンハ	24	DA63T	660		37	ホワイト	FA AC	3.5 C	10	63031	
	KCエアコンハ	24	DA63T	660		35	ホワイト	FA AC	3.5 C	10	63033	
	FC	22	DA65T	660		69	ホワイト	F5 AC	***	45	95004	
	KCエアコンハ	19	DA63T	660		112	シルバー	FA AC	3.5 D	30	71004	
	KU	17	DA63T	660		88	ホワイト	5 AC	3.5 C	100	31350	
	KD	12	DA52T	660		125	ホワイト	FA	3 C		90104	
		08.	DC51T	660		31	ホワイト	MT	3 D		90170	
キャリイトラック 4WD	KCエアコンPS/ウハン	R07	DA16T	660	09.04	2	ホワイト	FA AC	5 A	580	31067	
	KCエアコンハ	R07	DA16T	660	09.06	0	シルバー	F5 AC	S A	380	65496	
	KCSペ	R05	DA16T	660	09.09	35	グレー	F5 AC	4 B	190	65504	
	KCエアコンPS/ウハン	R04	DA16T	660		40	シルバー	FA AC	3.5 B	200	60200	
	ガンジ ョウダ	R04	DA16T	660		29	ホワイト	F5 AC	R C	350	60402	
	レイトウレイゾウ	R02	DA16T	660	10.05	15	ホワイト	FA AC	4.5 B	850	60179	
	KX	R01	DA16T	660	09.05	95	ホワイト	FA AC	4 B	100	65232	
	KCエアコンハ	30	DA16T	660	10.03	61	ホワイト	F5 ***	***		98093	
	キョウダ	26	DA16T	660		108	ホワイト	F5 AC	R C		60005	
	KCエアコンハ	26	DA16T	660		70	ホワイト	MT AC	3.5 D	100	60317	
	KCエアコンハ	26	DA16T	660	08.12	122	ホワイト	5 AC	R C		90224	
	KCエアコンPS/ウハン	25	DA16T	660		47	ホワイト	F5 AC	4 C	10	63199	
	KCエアコンハ	25	DA16T	660		11	ホワイト	F5 AC	3.5 B		63264	
	KCエアコンハ	24	DA63T	660		40	ホワイト	FA AC	3.5 C	10	60223	
	KCACPSチカゲ	22	DA63T	660		95	ホワイト	FA AC	3.5 B		63165	
	KCエアコンハ	22	DA63T	660		49	ホワイト	AT AC	3 D	10	63230	
	FCエアコンハ	22	DA65T	660		154	ホワイト	MT	3.5 C	10	90457	
	KCエアコンハ	20	DA63T	660		113	ホワイト	F5 AC	3.5 C		90167	
	KCエアコンハ	16	DA63T	660	08.11	92	ホワイト	MT AC	4 C	10	90211	
		16	DA63T	660	08.12	0	* ホワイト	FA AC	3.5 C		90406	
	KCエアコンハ	15	DA63T	660		67	ホワイト	5 AC	3.5 C	10	63106	
	KUSペ	14	DA62T	660		102	ホワイト	F5 AC	R2 C		90357	
	KC	14	DA63T	660		135	ホワイト	F5 AC	***	45	95076	
	ダ	10	DD51T	660	10.05	45	パールシロ	F5 AC	R C	80	60377	
	クロスビー	ハイブリッド MZ	R08	MND1S	1200		0	アイボリー2	IA AAC	S A	1,480	55174
		ハイブリッド MZ	R03	MN71S	1000	08.08	74	ベージュ2	IA AAC	4.5 A	300	161
		ハイブリッド MZ	R03	MN71S	1000		48	クロ	IA AAC	4.5 B	500	30015
		ハイブリッド MZ	R02	MN71S	1000	09.08	87	パールシロ	IA AAC	R B		33012
		ハイブリッド MZ	R02	MN71S	1000	09.07	57	ベージュ2	IA AAC	4.5 B	490	37624
		ハイブリッド MZ	R01	MN71S	1000	08.09	75	ブルー	IA AAC	3.5 C		31187
ハイブリッド MZ		R01	MN71S	1000		51	パール	IA AAC	4 B	580	31398	
ハイブリッド MZ		31	MN71S	1000		59	クロ	IA AAC	4.5 B	350	55052	
ハイブリッド MX		30	MN71S	1000	09.02	57	オレンジ2	AT AAC	4.5 B	370	4	
ハイブリッド MX		29	MN71S	1000	08.12	43	ゴールド2	AT AAC	4 B	150	37715	
クロスビー 4WD	ハイブリッド MZ	R04	MN71S	1000	09.12	9	アイボリー2	IA AAC	4.5 B	780	35492	
ジューン 3D 4WD	XC	R08	JB64W	660	11.04	0	グレー	FA AAC	S A	1,290	65305	
	XC	R07	JB64W	660	10.04	0	アイボリー2	FA AAC	6 A	1,550	31477	
	XC	R07	JB64W	660		3	クロ	MT AAC	R A	250	60416	
	XC	R06	JB64W	660	09.03	27	グリーン	FA AAC	4.5 B		60385	
	XC	R06	JB64W	660	09.05	0	グレー	AT AC	6 A	1,500	65526	
	XL	R05	JB64W	660	08.10	22	パール	F5 AAC	5 A	900	60059	
	XC	R05	JB64W	660	08.12	11	ブルー	F5 AAC	5 A	990	60233	
	XC	R05	JB64W	660		10	アイボリー	AT AAC	5 A	1,000	60302	
	XC	R05	JB64W	660	08.10	9	クロ	FA AAC	4.5 A	1,350	65075	
	XC	R05	JB64W	660	08.12	16	パールシロ	F5 AAC	5 A	780	65142	
	XC	R05	JB64W	660		10	クロ	FA ***	***		98002	
	XC	R04	JB64W	660	09.05	41	グリーン	MT AAC	4.5 B	700	31163	
XC	R04	JB64W	660		16	ベージュ2	FA AAC	4.5 B	950	31514		

このリストは参考資料に付き、誤記入等があった場合でも、一切クレームは受け付けません。

このリストは参考資料に付き、誤記入等があった場合でも、一切クレームは受け付けません。

大記念サクスAA

第 1301 回 2026年 5月23日 開催

51ページ

車名	グレード	年式	型式	排気量	車検	千Km	M ? 色	シフト/冷房	評価	スタート(千)	出品番号
XC	R04	JB64W	660	09.05	10	グレー	F5 AAC 5 A	1,180	65122		
XC	R04	JB64W	660	09.05	28	アイボリー	F5 AAC 5 A	1,180	65253		
XC	R04	JB64W	660	09.11	5	クロ	F5 AAC 4.5 A		65266		
XC	R04	JB64W	660	09.05	57	アイボリー	FA AAC 4.5 B	1,180	65343		
XC	R04	JB64W	660		13	パール	AT AAC 4.5 B		65406		
XC	R03	JB64W	660	08.11	49	パール	FA AAC R B	480	33125		
XC	R03	JB64W	660		14	イエロ-2	F5 AAC 4.5 B		65220		
XL	R03	JB64W	660	10.04	83	クロ	FA AAC 4.5 B	180	65425		
XC	R03	JB64W	660	10.04	106	クロ	FA AAC 4 C	680	65433		
XC	R02	JB64W	660	09.09	60	パール	F5 AAC 4.5 B	800	31328キ		
XC	R02	JB64W	660	09.12	7	クロ	FA AAC 5 A	880	65242		
XC	R02	JB64W	660	09.06	54	アイボリー	AT AAC 4.5 B		65329		
XC	R02	JB64W	660	09.06	11	グレー	FA AAC 5 A	880	65370		
XC	R02	JB64W	660	09.03	36	Dグリーン	FA AAC 4 B	800	65479		
XC	R02	JB64W	660	09.11	49	グリーン	FA *** **		98029		
XL	R01	JB64W	660	08.06	32	グリーン	FA AAC 4.5 A	700	60409		
XC	R01	JB64W	660	08.10	84	Dグリーン	AT AAC 4 B	680	65349		
XC	30	JB64W	660	09.07	49	ベージュ2	FA AAC 4.5 B	580	65335		
XG	28	JB23W	660		61	ホワイト	F5 AC 4 C	100	31451		
XG	28	JB23W	660		163	シルバー	FA AC 3 D		63222		
XC	28	JB23W	660	09.03	42	シルバー	FA AC 3.5 B		65401		
クロスアッドベンチャー	26	JB23W	660	09.01	139	クロ	AT AC 3.5 B	100	60297		
XG	26	JB23W	660	09.06	109	コン	F5 AC 3.5 C		63193		
クロスアッドベンチャー	26	JB23W	660	09.04	148	クロ	F5 AC 3.5 B		90339		
クロスアッドベンチャー	25	JB23W	660	08.11	98	パール	FA AC 4 B	50	65285		
XG	23	JB23W	660		103	ブルー	FA AC 3.5 C		63214		
XC	23	JB23W	660	08.08	175	シルバー	F5 AC 3 C		90153		
ワイルドウインド	19	JB23W	660		160	ブルー	F5 AC 2 C		60227キ		
ランドベンチャー	19	JB23W	660	08.09	129	クロ	FA AC 3.5 B	10	63207		
ランドベンチャー	17	JB23W	660		179	クロ	FA AC 3.5 D	10	63136		
ランドベンチャー	17	JB23W	660		184	パールシロ	F5 AC RA C	60	71035		
ランドベンチャー	17	JB23W	660	09.03	164	オレンジ	FA AC RA C		73013		
FIS WカップLTD	15	JB23W	660		100	パールシロ2	FA AC 4 C		63103		
XC	11	JB23W	660	09.05	192	シルバー	5 AC 3.5 C		63061		
XL	09	JA12W	660	08.07	139	クロ	F5 AC 3.5 C		63042		
フィッシャーマスター	09	JA22W	660		109	*シルバー	MT AC 3 C	30	63117		
ワイルドウインド	07	JA22W	660	09.07	163	ベージュ2	FA AC 3.5 B	1	63239		
ランドベンチャー	07	JA11V	660		153	グレー2	AT AC 3 C		90262		
ワイルドウインドLTD	06	JA11V	660		122	クロ	F5 AC 3 C	10	90502		
スコットリミテッド	04	JA11Vカイ	660		77	クロ	AT 3 C		90366		
ジムニーシエラ 4WD	JC	R08	JB74W	1500	11.04	0	クロ	FA AAC S A	1,780	31252キ	
JC	R08	JB74W	1500	11.05	0	ブルー	FA AAC S A	1,880	35173		
JC	R08	JB74W	1500	11.05	0	パール	FA AAC S A	2,080	35407		
JC	R08	JB74W	1500	11.03	0	グレー	AT AAC S A	1,600	37293		
JC	R07	JB74W	1500	10.03	3	パール	FA AAC 5 A	1,590	42		
JC	R07	JB74W	1500	10.05	14	クロ	FA AAC 4.5 B	1,580	112		
JC	R07	JB74W	1500	10.03	17	グレー	FA AAC 4.5 B	1,780	35175		
JC	R07	JB74W	1500	10.02	4	クロ	FA AAC 5 A	1,780	35665		
JC	R07	JB74W	1500	10.03	5	グリーン	AT AAC 5 A	1,280	37221		
JC	R07	JB74W	1500		4	パール	FA AAC 5 A	1,480	55216		
JC	R06	JB74W	1500	09.08	6	グレー	AT AAC 5 A	1,200	35284		
JC	R06	JB74W	1500	09.06	14	アイボリー	FA AAC 5 A	1,480	35398		
JC	R06	JB74W	1500		12	グリーン	FA AAC 5 A	1,350	35619		
JC	R06	JB74W	1500	09.02	39	パール	FA AAC 4.5 B	1,800	37470		
JC	R06	JB74W	1500		22	パール	FA AAC 4.5 B	1,340	37724		
JC	R06	JB74W	1500		2	クロ	FA AAC 5 A	1,670	55238		
JC	R05	JB74W	1500	08.10	33	パール	FA AAC 5 A		30071		
JC	R05	JB74W	1500	10.04	32	クロ	FA AAC 4.5 B	1,980	35674		
JC	R05	JB74W	1500	10.02	14	グリーン	FA AAC 5 A	1,600	37258		
JC	R05	JB74W	1500		19	クロ	FA AAC 4.5 B	1,800	37472		

車名	グレード	年式	型式	排気量	車検	千Km	M ? 色	シフト/冷房	評価	スタート(千)	出品番号
JC	R04	JB74W	1500		71	クロ	F5 AAC 4.5 B	1,280	37365		
JC	R03	JB74W	1500	10.04	34	グレー	F5 AAC 4.5 B	990	35453		
JL	R03	JB74W	1500	08.11	29	シルバー	F5 AAC 4.5 B	1,280	35540		
JC	R03	JB74W	1500	10.03	13	シルバー	AT AAC 4.5 B	1,780	37259		
JC	R02	JB74W	1500		89	パールシロ	F5 AAC 4.5 B	880	30179		
JC	R02	JB74W	1500	09.05	36	クロ	FA AAC 4.5 B	800	35633		
JL	R02	JB74W	1500	09.06	91	グレー	F5 AAC 4 C	880	37468		
JC	R01	JB74W	1500	08.11	43	ベージュ2	FA AAC 4 A	1,280	37350		
JC	30	JB74W	1500	09.09	104	グレー	FA AAC 4 C	990	35166		
ランドベンチャー	27	JB43W	1300	09.07	199	グレー	FA AC 3.5 C	30	73006		
クロスアッドベンチャー	22	JB43W	1300		231	グレー	FA AC R C		33018		
ジムニーノット4WD	FC	R08	JC74W	1500	11.04	0	パール	FA AAC S A	1,980	20006キ	
FC	R08	JC74W	1500	11.02	0	パール	AT AAC S A	1,990	31289キ		
FC	R08	JC74W	1500	11.03	0	ベージュ2	F5 AAC S A	1,980	35326		
FC	R08	JC74W	1500	11.02	0	グリーン	FA S A	1,980	35569		
FC	R08	JC74W	1500	11.02	0	グリーン	FA AAC S A	1,980	35573		
FC	R08	JC74W	1500	11.04	0	クロ	FA AAC S A	1,880	37030キ		
FC	R08	JC74W	1500	11.04	0	ベージュ2	FA AAC S A	2,180	37351キ		
FC	R08	JC74W	1500	11.01	0	パールシロ	FA AAC S A	2,280	37533		
FC	R08	JC74W	1500	11.03	0	ベージュ2	FA AAC S A	2,000	37542キ		
FC	R08	JC74W	1500	11.05	0	ベージュ2	FA AAC S A	2,000	37747		
FC	R08	JC74W	1500	11.02	0	ベージュ2	FA AAC S A	2,000	55236キ		
FC	R07	JC74W	1500	10.10	0	パール	FA AAC S A	2,000	30076キ		
FC	R07	JC74W	1500		0	クロ	FA AAC 4.5 A	2,750	35294キ		
FC	R07	JC74W	1500		0	グリーン	AT AAC 6 A	2,400	35630		
FC	R07	JC74W	1500	10.04	6	ブルー	F5 AAC 4.5 B	1,980	35642		
FC	R07	JC74W	1500	10.07	0	ベージュ	FA AAC S A	1,680	37130キ		
FC	R07	JC74W	1500	10.06	2	クロ	FA AAC 6 A	1,500	37761		
FC	R07	JC74W	1500	10.07	1	クロ	FA AAC 5 A	2,000	55009キ		
FC	R07	JC74W	1500	10.11	0	ベージュ2	AT AAC 5 A	2,280	55156キ		
スーパークヤリイ	L	R03	DA16T	660		7	ホワイト	FA AC R B	10	33118	
X	R02	DA16T	660	08.06	12	クロ	FA AC 4 B	350	65084		
X	30	DA16T	660		25	グリーン	FA AC 4 C	130	31161		
スーパークヤリイ4WD	X	R05	DA16T	660	09.08	12	シルバー	AT AC 5 A	450	65320	
R03	DA16T	660	10.04	68	グリーン	F5 AC 4 B	280	60338			
スィフト 5D	R06	ZC83S	1200	09.05	8	ホワイト	FA AAC R A	400	33108		
XG	R03	ZC83S	1200		25	パール	FA AAC 5 A		72		
XG	R03	ZC83S	1200		31	シルバー	AT AC 3.5 B	50	37714		
ハイブリッドMGリミ	R02	ZC53S	1200	09.01	82	レッド	AT AAC 4.5 B	100	30008		
RST	R02	ZC13S	1000	09.01	23	パール	FA AAC 4.5 B		37360		
XRリミテッドUPケレ	R01	ZC83S	1200		21	グレー2	FA AAC 4.5 B		37337		
XRリミテッド	30	ZC83S	1200	09.12	93	ワイン2	FA AAC 4 C	180	35639		
XL	30	ZC83S	1200	09.03	53	パール	AT AAC 4.5 B	10	35707		
ハイブリッドRS	29	ZC53S	1200		52	シルバー	FA AAC 4 B	150	136		
ハイブリッドRS	29	ZC53S	1200		79	クロ	FA AAC 3 B		37160		
RST	29	ZC13S	1000		70	クロ	FA AAC 4 B		37650		
XG	29	ZC83S	1200		61	クロ	FA AAC 4 B	30	55242		
スタイル	27	ZG72S	1200		31	キッドリ2	FA AC 4 B	30	37029		
スタイル-DJE	27	ZG72S	1200		74	レッド	FA AAC 3.5 C		53245		
XL	25	ZG72S	1200		88	シルバー	FA AAC 4.5 B		37395		
RS	25	ZG72S	1200		99	シルバー	F5 AAC 4 C		53021		
XL-DJE	25	ZG72S	1200		74	クロ	FA AC 4 B		53103		
RS	25	ZG72S	1200		88	パール	FA AAC 4 C		53122		
RS	25	ZG72S	1200		56	シルバー	FA AAC 3 B	30	53175		
RS	25	ZG72S	1200	09.06	108	パール	FA AAC 4 B		53399		
XG-DJE	25	ZG72S	1200		142	シルバー	FA AC 3.5 C		90064		
RS	25	ZG72S	1200	08.07	71	レッド	FA *** **		98014		
XG	24	ZG72S	1200		150	レッド	FA AAC 4 C		90494		
XG	23	ZG72S	1200		100	シルバー	FA AAC 4 C		90162		
スタイル	21	ZG71S	1200		61	ブルー	FA AAC 3.5 C		90115		

このリストは参考資料に付き、誤記入等があった場合でも、一切クレームは受け付けません。

このリストは参考資料に付き、誤記入等があった場合でも、一切クレームは受け付けません。

大記念サックスA A

第 1301 回 2026年5月23日 開催

52ページ

車名	グレード	年式	型式	排気量	車検	千Km	M ? 色	シフト/冷房	評価	スタート(千)	出品番号	
スカーブ	20	ZC31S	1600	77	グレー	F5 AAC R C					53032	
スタイル	20	ZC71S	1200	150	ブルー	FA AC ***	63				95046	
1.3XGリミテッド2	19	ZC11S	1300	111	パール	FA AAC 3 C					90010	
1.2XG	19	ZC71S	1200	53	パール	AT AAC 4 C					90235	
スワフト 5D 4WD	XL	29	ZD83S	1200	91	クロ	AT AAC 4 C			50	53070	
スワフトスカーブ	ZC33SファイナルED	R07	ZC33S	1400	10.10	0	ブルー-2	F6 AAC 5 A	1,380		35047	
ベースグレード	R05	ZC33S	1400	24	ブルー-2	F6 AAC 4.5 B				800	35328 キ	
ベースグレード	R04	ZC33S	1400	51	パール	FA AAC 4 C					37668	
	R03	ZC33S	1400	08.08	32	イエロ	F6 AAC 4.5 B			480	37046	
	31	ZC33S	1400	10.04	113	イエロ	FA AAC 4 B			480	37716	
ベースグレード	30	ZC33S	1400	08.08	38	グレー	F6 AAC R B			80	33116	
ベースグレード	30	ZC33S	1400	09.10	87	クロ	F6 AAC 4.5 B			480	35462	
ベースグレード	26	ZC32S	1600	09.01	170	レッド	FA AAC 3.5 B				37460	
ベースグレード	25	ZC32S	1600	39	グレー	F6 AAC 4.5 B				180	37044	
ベースグレード	25	ZC32S	1600	92	シルバー	F6 AAC 4 C					53114	
スパーブ	ハイブリッド X	R06	MK94S	660	09.05	19	イエロ	IA AAC 4.5 B			400	60131
ハイブリッド G	R06	MK94S	660	09.11	9	オレンジ	IA AAC 4.5 B				580	60259
ハイブリッド X	R06	MK94S	660	09.11	9	ベージュ	IA AAC R B				180	60334
ハイブリッド G7ケン	R06	MK94S	660	08.08	3	パール	AT AAC 5 A				580	62060
ハイブリッド X	R06	MK94S	660	09.03	9	イエロ-2	IA AAC 4.5 A				550	65105
ハイブリッド G	R06	MK94S	660	09.09	6	クロ	IA AAC 4.5 A				480	65270
ハイブリッド G	R05	MK53S	660	11	クロ	IA AAC 4 A					290	65074
ハイブリッド G	R05	MK53S	660	10	クロ	IA AAC 4.5 A					250	65280
ハイブリッド G	R05	MK53S	660	12	パール	IA AAC 5 A					380	65437
ハイブリッド X	R03	MK53S	660	08.09	16	ピンク	IA AAC 4.5 A				200	60052
ハイブリッド X	R03	MK53S	660	08.07	0	シルバー	IA AAC 5 A				680	60366
ハイブリッド X	R03	MK53S	660	10.02	40	ミズイロ2	IA AAC 4.5 B				380	65312
ハイブリッド X	R03	MK53S	660	24	ブルー	AT AAC 5 A					65317	
ハイブリッド X	R03	MK53S	660	39	ベージュ2	AT AAC 4.5 B				500	65410	
ハイブリッド X	R03	MK53S	660	10.04	17	アイボリー	IA AAC 4.5 B				65550	
ハイブリッド X	R02	MK53S	660	09.07	35	グリーン	AT AAC 4 B				10	65523
ハイブリッド X	R01	MK53S	660	56	ピンク2	IA AAC 4 B				280	60084	
ハイブリッド X	R01	MK53S	660	49	パールシロ	AT AAC 4.5 B					65420	
ハイブリッド X	31	MK53S	660	92	ブラウン	IA AAC 4 B				50	60111	
ハイブリッド G	31	MK53S	660	42	ピンク	IA AAC 3.5 B					65380	
ハイブリッド X	31	MK53S	660	54	アイボリー	IA AAC 4.5 B					65386	
ハイブリッド G	30	MK53S	660	92	クロ	IA AAC R C			8	33117		
Gリミテッド	30	MK42S	660	58	ブラウン	AT AAC 4 B			30	60047		
ハイブリッド G	30	MK53S	660	09.09	71	パールシロ	IA AAC 4.5 B				63151	
G	29	MK42S	660	10.01	44	レッド	IA AAC R B				33088	
Gリミテッド	29	MK42S	660	39	アイボリー	AT AAC 4.5 B					65307	
G	28	MK42S	660	58	シルバー	IA AAC 4 C					65403	
G	28	MK42S	660	64	シルバー	IA AAC 3.5 D					65458	
Xリミテッド	27	MK32S	660	10.03	63	クロ	AT AAC 3 B				63148	
X	27	MK32S	660	73	パールシロ	IA AAC 3.5 B					65168	
Xリミテッド	27	MK32S	660	56	ブラウン	IA AAC 4.5 B			30	65230		
X	27	MK42S	660	08.10	144	パールシロ	IA AAC 4 B				90059	
Xデュアルカメラサブ	27	MK42S	660	08.08	115	グリーン2	IA AAC 4 B				90093	
X	27	MK42S	660	81	パール	IA AAC 4.5 B					90154	
フクシ	26	MK32S	660	09.02	88	パール	AT AAC 4 C			10	60228	
G	25	MK32S	660	63	ブルー-2	AT AAC 4 C			10	60105		
X	25	MK32S	660	54	ピンク2	IA AAC 3.5 B					63109	
G	25	MK32S	660	93	レクシー	IA AAC 4.5 B					90033	
X	25	MK32S	660	73	ミズイロ	IA AAC 3.5 C					90301	
スパーブ 4WD	ハイブリッド X	R03	MK53S	660	61	グリーン	IA AAC 4.5 B			80	65378	
スパーブカクタZ4W	ターボ ユーティリティP	29	MK42S	660	08.07	76	イエロ	IA AAC 4 B		190	31425	
スパーブカクタM	ハイブリッド XS TB	R07	MK54S	660	10.02	0	パール	IA AAC 6 A		1,000	31094	
	ハイブリッド XS	R07	MK94S	660	10.10	5	パール	AT AAC 3 A		580	60350	
	ハイブリッド XS TB	R07	MK54S	660	10.04	7	ブルー-2	IA AAC R A		880	60382	

車名	グレード	年式	型式	排気量	車検	千Km	M ? 色	シフト/冷房	評価	スタート(千)	出品番号
	ハイブリッド XS	R07	MK94S	660	10.10	0	パールシロ	IA AAC S A		900	65293
	ハイブリッド XS TB	R07	MK54S	660	10.09	2	パールシロ	IA AAC 3.5 A		750	65537
	ハイブリッド XS	R06	MK94S	660	09.01	29	シルバー	IA AAC 4.5 B		860	31429
	ハイブリッド XS TB	R06	MK54S	660	09.05	7	パールシロ2	IA AAC 4.5 B		890	65195
	ハイブリッド GS	R05	MK53S	660		26	パール	IA AAC 4.5 B		500	60090
	ハイブリッド XS	R05	MK94S	660	08.11	6	クロ	IA AAC 5 A		880	60094
	ハイブリッド XS TB	R05	MK53S	660		22	パール	IA AAC 4.5 A		700	60376
	ハイブリッド XS	R04	MK53S	660	09.03	13	ブルー-2	IA AAC 4.5 B		680	31103
	ハイブリッド XS TB	R04	MK53S	660	09.03	22	パール	IA AAC 4.5 B		750	60226
	ハイブリッド XS TB	R04	MK53S	660	09.05	21	パール	AT AAC 4.5 B		840	60378
	ハイブリッド XS	R03	MK53S	660	10.03	42	ブルー-2	IA AAC 4 B			65186
	ハイブリッド XS	R02	MK53S	660	09.02	30	パール	IA AAC R B		280	33037
	ハイブリッド XS	R02	MK53S	660	09.10	35	クロ	IA AAC 3.5 B		120	65236
	ハイブリッド XS	R01	MK53S	660	08.07	80	パールシロ	IA AAC 3 C		70	31156
	ハイブリッド XS	R01	MK53S	660		47	クロ	AT AAC 4.5 B		480	31414
	ハイブリッド XS TB	R01	MK53S	660	08.09	49	パールシロ	IA AAC 4.5 B		62104	
	ハイブリッド GS	R01	MK53S	660	08.12	56	パール	AT AAC 4 B			65356
	ハイブリッド XS	31	MK53S	660		53	レッド	AT *** **			98077
	ハイブリッド XS TB	30	MK53S	660	09.09	67	シルバー	IA AAC R C			33093
	ハイブリッド XS TB	30	MK53S	660	09.06	208	パールシロ	IA AAC 3.5 C		20	65108
	ハイブリッド XS TB	30	MK53S	660	09.11	18	クロ	AT 4.5 B		500	65381
	XS	29	MK42S	660		115	クロ	IA AAC 4 C			63098
	GS	28	MK42S	660	09.08	24	ブルー	AT AAC 4 B		90	31087
	GS	27	MK42S	660		118	ブルー	IA AAC 4 C			63049
	XS	27	MK32S	660		174	グリーン	AT AAC 3.5 B		10	63131
	XSリミテッド	27	MK32S	660		78	シルバー	IA AAC 4 B			65217
	XS	27	MK42S	660	08.09	112	パール	IA AAC 4 B			65259
	XS	27	MK32S	660		135	Dグリーン	IA AAC 3 B			90285
	TS	26	MK32S	660		65	レッド	AT AAC 4 B		10	60109
	XS	26	MK32S	660		192	クロ	IA AAC 3.5 C			90157
	TS	25	MK32S	660		98	クロ	IA AAC 3.5 C			63080
	XS	25	MK32S	660	08.06	82	パール	IA AAC 4 B			63188
	GS	25	MK32S	660		72	パール	AT AAC 4 C			65290
	XS	25	MK32S	660		172	パール	AT AAC ***		45	75002
	XS	25	MK32S	660		108	グレー	IA *** **		45	95057
	TS	25	MK32S	660	10.04	84	Dグリーン	IA *** **			98019
スパーブカクタM4W	ハイブリッド XS	R03	MK53S	660		26	ワイン	IA AAC 4 B		550	60249
	TS	27	MK32S	660		100	クロ	IA AAC 3.5 B		30	60145
スパーブカクタMZ	ターボ	29	MK42S	660	08.12	55	レッド2	IA AAC 4 A		250	31442
スパーブキア	ハイブリッド XZターボ	R07	MK54S	660	10.01	21	ベージュ2	IA AAC 5 A		900	60185
	ハイブリッド XZ	R07	MK94S	660	09.12	3	ブルー-2	IA AAC 1			60406
	ハイブリッド XZターボ	R07	MK54S	660	10.04	0	ベージュ2	IA AAC 6 A		950	65306
	HV マイスタイル	R06	MK53S	660	09.02	28	クロ	IA AAC 4.5 B		690	65183
	ハイブリッド XZターボ	R05	MK53S	660		49	グリーン	IA AAC 4 C		400	65525
	ハイブリッド XZ	R03	MK53S	660	08.11	42	クロ	IA AAC 4.5 B		500	60113
	ハイブリッド XZターボ	R03	MK53S	660		31	パール	IA AAC 5 A		500	60165
	ハイブリッド XZターボ	R03	MK53S	660		41	ミズイロ	IA AAC 4.5 B		600	62110
	ハイブリッド XZターボ	R02	MK53S	660		64	ブルー-2	AT AC R B		150	33132
	ハイブリッド XZターボ	R02	MK53S	660	09.01	80	レッド2	IA *** **		200	98080
	ハイブリッド XZターボ	R01	MK53S	660	08.11	31	レッド2	AT AAC 4.5 B		690	60398
	ハイブリッド XZターボ	R01	MK53S	660	08.07	42	パールシロ	IA AAC 3.5 B			65321
スパーブキア4WD	ハイブリッド XZターボ	R02	MK53S	660	09.09	108	ブルー-2	IA AAC 4 C		150	65124
	ハイブリッド XZターボ	31	MK53S	660		137	ブルー-2	IA AAC R C		10	33004
	ハイブリッド XZターボ	31	MK53S	660		51	イエロ-2	IA AAC 4 B		400	60028
スパーブキアベース	XF	R07	MK33V	660	09.03	2	ガンメタ	IA AAC 5 A		680	65371
	XF	R06	MK33V	660	08.11	0	パール	AT AAC 6 A		760	60162
	XF	R04	MK33V	660		48	グレー	IA *** **			98071
セルボ 5D 4WD	G	19	HG21S	660		79	ブルー	FA AC 3.5 C		27	71047
ソリオ	ハイブリッド MZ	R07	MAD7S	1200	10.02	2	ブルー-2	IA AAC 6 A		1,200	158
	ハイブリッド MZ	R06	MA37S	1200	09.09	42	パール	IA AAC 4.5 B		850	55180

このリストは参考資料に付き、誤記入等があった場合でも、一切クレームは受け付けません。

このリストは参考資料に付き、誤記入等があった場合でも、一切クレームは受け付けません。

大記念サクスAA

第 1301 回 2026年 5月23日 開催

53°-Z

車名	グレード	年式	型式	排気量	車検	千Km	M ? 色	シフト	冷房	評価	スタート(千)	出品番号
	ハイブ リッド MZ	R05	MA37S	1200		15	パール	IA AAC	4.5 B		950	55069
	ハイブ リッド MZ	R04	MA37S	1200		287	クロ	IA AC	3.5 C			53396
	ハイブ リッド MZ	R04	MA37S	1200		247	クロ	IA AC	3.5 C			53401
	ハイブ リッド MZ	R04	MA37S	1200		311	クロ	IA AC	R C			53471
	G	R04	MA27S	1200		88	ブルーM	IA AC	3 C		280	55084
	HV MZセンカメP	R03	MA37S	1200		65	レッド	IA AAC	4 B		400	37248
	ハイブ リッド MZ	30	MA36S	1200		31	パール	IA AAC	4 B		280	37003
	ハイブ リッド MZ	29	MA36S	1200		52	パールシロ	IA AAC	4 C		30	37017
	ハイブ リッド MZ	29	MA36S	1200		55	シルバー	IA AAC	4 C			37680
	ハイブ リッド MX	27	MA37S	1200		112	レッド	IA AAC	3 B			90047
	X	25	MA15S	1200	08.10	62	コン	AT AAC	3.5 B			53238
	X	24	MA15S	1200	09.06	56	ブルー	AT AAC	4 B			53480
	X	24	MA15S	1200		165	パール	AT AAC	3.5 C		20	90279
	X	23	MA15S	1200		39	クロ	IA AAC	4 B		10	53215
ソリオ 4WD	ハイブ リッド MZ	R07	MAD7S	1200	09.06	8	クロ	IA AAC	4 A		980	31128
	ハイブ リッド MX	R03	MA37S	1200	10.03	71	パールシロ	IA AAC	4.5 B		480	35232
	G	R01	MA26S	1200	08.09	65	パール	IA AC	4.5 B			53289
	S	23	MA15S	1200	08.10	52	クロ	AT AAC	3.5 B		1	31039
ソリオバンテック4W	ハイブ リッド MV	R03	MA37S	1200		107	レッド2	IA AAC	4 C		150	37246
ソリオバンテック	ハイブ リッド MV	R07	MAD7S	1200	10.03	29	ワイン2	IA AAC	5 A		1,050	110
	ハイブ リッド SV	R05	MA47S	1200	08.08	20	パール	IA AAC	5 A		1,100	179
	ハイブ リッド MV	R04	MA37S	1200	09.06	78	パール	AT AAC	4 B		300	35192
	ハイブ リッド MV	R04	MA37S	1200	09.12	26	オレンジ	IA AAC	4 B		780	37298
	ハイブ リッド MV	R03	MA37S	1200		23	ワイン	IA AC	4 B		400	117
	ハイブ リッド MV	29	MA36S	1200	08.12	52	クロ	IA AC	4.5 B			15
	ハイブ リッド MV	29	MA36S	1200		24	クロ	AT AAC	3.5 C			37491
	ハイブ リッド MV	29	MA36S	1200		106	シルバー	IA AAC	4 C			37631
	ハイブ リッド MV	29	MA36S	1200		99	クロ	IA AAC	3 C			37752
	DJE Jスタイル	27	MA15S	1200		143	パール	AT AAC	4 B			90314
ハスラー	ハイブ リッド X	R08	MR92S	660	11.04	0	カーキ2	IA AAC	S A			65546
	ハイブ リッド Xターボ	R08	MR52S	660	11.04	0	グリーン	IA AAC	S A			65547
	ハイブ リッド X	R08	MR92S	660	11.01	0	ベージュ	IA AAC	5 A		980	73020
	タワーイールドターボ	R07	MR52S	660	10.01	6	Dグリーン	IA AAC	4 B		700	65158
	ハイブ リッド X	R07	MR92S	660	10.01	7	ブルー2	IA AAC	4.5 B			65184
	ハイブ リッド X	R07	MR92S	660	10.05	0	グリーン2	IA AAC	6 A		880	65519
	ハイブ リッド G	R06	MR92S	660	09.06	7	クロ	AT AAC	4.5 B		600	60260
	タワーイールド	R06	MR92S	660	09.08	6	ブルー2	IA AAC	5 A		900	60365
	タワーイールドターボ	R06	MR92S	660	09.12	4	ブルー2	IA AAC	5 A		480	62031
	ハイブ リッド G	R06	MR52S	660	09.06	6	ベージュ2	IA AAC	5 A		780	65177
	ハイブ リッド X	R06	MR92S	660		14	クロ	IA ***	***			98063
	ハイブ リッド X	R05	MR92S	660	08.11	32	クロ	IA AC	R B		150	33059
	Jスタイル2ターボ	R05	MR52S	660		47	プラウン2	IA AAC	4.5 B		550	60107
	Jスタイル2ターボ	R05	MR52S	660	08.05	28	カーキ2	AT AAC	5 A		380	65136
	Jスタイル	R04	MR92S	660	09.02	53	レッド2	IA AAC	4.5 B		500	60160
	ハイブ リッド G	R04	MR92S	660		61	グリーン	IA AAC	4.5 B		250	62041
	ハイブ リッド X	R04	MR92S	660	09.09	22	ブルー2	IA AAC	4.5 B		280	65007
	Jスタイル2	R04	MR92S	660	09.07	21	アイボリー2	IA AAC	4.5 A		680	65412
	ハイブ リッド G	R03	MR92S	660	10.05	17	Dグリーン	IA AAC	3.5 B		190	31115
	Jスタイル	R03	MR92S	660	08.12	63	ブルー2	IA AAC	4.5 B		380	31176
	Jスタイルターボ	R03	MR52S	660		22	レッド2	IA AAC	3.5 B			62073
	Jスタイルターボ	R03	MR52S	660		34	Dブルー2	IA AAC	4.5 B		480	65009
	Jスタイル	R03	MR92S	660	10.01	29	パール2	IA AAC	4.5 B		590	65119
	ハイブ リッド X	R03	MR92S	660	10.05	52	クリーム	AT AAC	4.5 B		580	65130
	ハイブ リッド Xターボ	R03	MR52S	660		94	グリーン	IA AAC	3.5 B		100	65140
	ハイブ リッド G	R02	MR92S	660	09.05	107	グリーン	IA AAC	4 C		80	31098
	ハイブ リッド Xターボ	R02	MR52S	660	09.08	82	クロ	IA AAC	4.5 B		330	65207
	G	R01	MR41S	660	08.10	31	レッド2	IA AAC	4.5 B		180	60373
	ワンタラ	R01	MR41S	660		103	アイボリー2	IA AAC	4 B			63158
	G	R01	MR41S	660		107	パール	IA AAC	4 C			63267
	J	R01	MR41S	660	08.06	24	レッド2	AT AAC	4.5 B		180	65318

車名	グレード	年式	型式	排気量	車検	千Km	M ? 色	シフト	冷房	評価	スタート(千)	出品番号
	G	31	MR41S	660		62	クロ2	IA AAC	4 B		80	60081
	Jターボ	31	MR41S	660		62	パールシロ2	IA AAC	4 B		80	65187
	タワーイールド	31	MR41S	660		61	ブルー	IA AAC	4.5 B		250	65278
	G	31	MR41S	660		43	レッド2	AT AAC	3.5 B		10	65518
	Jスタイル3ターボ	30	MR41S	660		48	プラウン2	IA AAC	4.5 B		350	60037
	G	30	MR41S	660	09.08	34	レッド2	IA AAC	R B			60399
	Jスタイル3	30	MR41S	660		40	パール2	IA AAC	R B		180	62061
	A	30	MR31S	660	09.08	127	パール	IA AC	4 B			63066
	Jスタイル3	30	MR41S	660		81	パール2	IA AAC	3.5 B			63180
	Jスタイル2	29	MR41S	660		95	グリーン2	AT AAC	3 C			31053
	Xターボ	29	MR41S	660	08.09	26	オレンジ2	AT AAC	3.5 C		10	31428
	フリミテッド	29	MR41S	660	10.03	54	イエロ2	IA AAC	R B			33129
	Jスタイル2	29	MR41S	660		100	レッド2	IA AAC	R B			33131
	G	29	MR41S	660		139	パール	IA AAC	R B			63084
	G	29	MR41S	660	08.10	62	グリーン	IA AAC	3 C		50	63185
	G	29	MR41S	660	10.04	22	グリーン	IA AAC	4 B			65551
	Jスタイル2	28	MR41S	660		71	レッド2	IA AAC	4.5 B		30	62039
	Jスタイル2	28	MR41S	660	09.11	73	レッド2	IA AAC	4.5 B			62105
	Jスタイル2ターボ	28	MR41S	660	08.10	146	レッド2	IA AAC	4 C			63260
	G	28	MR41S	660		69	レッド2	IA AAC	4 B			65069
	Jスタイル2ターボ	28	MR41S	660	09.11	59	グリーン2	AT AC	4 C		80	65382
	G	28	MR41S	660	09.02	69	ブルー2	IA AAC	4.5 B			65456
	G	27	MR41S	660		65	ピンク2	AT AAC	R B		10	60026
	Jスタイル	27	MR41S	660		64	レッド2	AT AC	4 B			60098
	X	27	MR41S	660	08.08	105	パール	IA AAC	3 C			62093
	X	27	MR31S	660		78	レッド	IA AAC	4.5 B		50	65229
	X	27	MR41S	660		41	パール2	IA AAC	4 B		100	65442
	X	27	MR41S	660	08.11	111	パールシロ	AT AAC	4 B			90079
	G	27	MR41S	660	08.10	89	ブルー2	IA AAC	4 B			90165
	Gターボ	26	MR31S	660	09.09	113	レッド2	IA AAC	4 C			31086
ハスラー 4WD	ハイブ リッド G	R04	MR92S	660	09.04	25	パール	AT AAC	4.5 B		290	62086
	フリミテッド2	30	MR41S	660	09.06	68	ブルー	IA AAC	3 B			63087
	G	28	MR41S	660		102	ベージュ	IA AAC	3.5 C			63070
	G	27	MR31S	660		102	オレンジ2	IA AAC	4 C			63112
パレオ	XT	28	WB42S	1000	08.09	64	シルバー	FA AAC	4 B		1	53488
パレット	X	25	MK21S	660	09.10	114	パール	IA AAC	***		45	95062
	T	23	MK21S	660		64	パール	AT AAC	3.5 B		10	63201
	T	23	MK21S	660	08.12	66	ピンク	IA AAC	4 B			90091
	XS	22	MK21S	660	09.02	60	クロ	AT AAC	3 C			90485
	X	21	MK21S	660		61	ピンク	IA AAC	3 D			63253
	XS	21	MK21S	660		189	ワイン	IA AAC	***		45	75004
パレット 4WD	T	21	MK21S	660		125	シルバー	IA AAC	***		45	95049
パレットSW	リミテッド2	24	MK21S	660	09.11	84	パール	AT AAC	4 C		10	63162
	リミテッド	23	MK21S	660	08.11	90	シルバー	IA AAC	4 B		10	60074
フロンクス	ベースグレード	R07	WDB3S	1500	10.09	4	パール	FA AAC	6 A		1,000	35207
ランディア	G	R05	MZRA90C	2000	10.01	5	グレー	IA AAC	4.5 A		1,500	37272
	2.0S	23	SC26	2000		118	パール	AT AAC	3.5 C		10	53106
	2.0S	22	SC25	2000		188	クロ	IA AAC	3 C		8	90216
ワゴンR 5D	ハイブ リッド ZX	R08	MH95S	660	11.03	0	パールシロ	IA AAC	S A		580	31034
	ハイブ リッド ZX	R08	MH95S	660	11.03	0	パールシロ	IA AAC	S A		480	31063
	ハイブ リッド ZX	R08	MH95S	660	11.04	0	パールシロ	IA AAC	S A		480	65113
	ハイブ リッド ZX	R08	MH95S	660	11.04	0	パールシロ	IA AAC	S A		480	65115
	ZL	R08	MH85S	660	11.02	0	パールシロ	IA AAC	S A		850	65156
	ZL	R08	MH85S	660	11.05	0	ホワイト	AT AAC	S A		770	65167
	ZL	R08	MH85S	660	11.05	0	パール	IA AAC	S A		780	65464
	ハイブ リッド ZX	R08	MH95S	660	11.04	0	パール	IA AAC	S A		980	65492
	ハイブ リッド ZX	R08	MH95S	660	11.04	0	パール	IA AAC	S A		980	65493
	FX	R07	MH85S	660	10.03	7	ホワイト	IA AAC	4.5 A			65446
	ハイブ リッド FX-S	R05	MH95S	660		18	クロ	IA AAC	4.5 A		30	60263
	ハイブ リッド FX	R03	MH95S	660		19	ブルー	IA AAC	4 B		80	65011

このリストは参考資料に付き、誤記入等があった場合でも、一切クレームは受け付けません。

このリストは参考資料に付き、誤記入等があった場合でも、一切クレームは受け付けません。

大記念サクスAA

第 1301 回 2026年 5月23日 開催

54ページ

車名	グレード	年式	型式	排気量	車検	千Km	M?色	シフト	冷房	評価	スタート(千)	出品番号
ハイブリッド FX	R02	MH95S		660	09.04	22	レッド	AT	AC	4.5 B	100	65414
FA	R02	MH85S		660		79	シルバー	IA	AC	4.5 B		65448
ハイブリッド FZ	R02	MH95S		660		57	パール	IA	***	***		98083
HV FX	R01	MH55S		660		79	ブラウン	IA	AC	4 B	10	60368
HV FX	R01	MH55S		660		60	レッド	IA	AC	4 B	10	62050
HV FX	R01	MH55S		660		16	ホワイト	AT	AC	3.5 B	10	62107
HV FX	R01	MH55S		660		65	ホワイト	AT	AC	3 B	10	65104
HV FX	R01	MH55S		660		34	パール	IA	AC	4.5 B		65146
HV FX	31	MH55S		660		46	クロ	AT	AC	4 B	10	60021
HV FZ	31	MH55S		660		41	クロ	IA	AC	R B		60195
HV FX	30	MH55S		660		61	ブルー	AT	AC	3.5 B	10	63208
HV FX	30	MH55S		660	09.01	53	ブラウン	IA	AC	3.5 B		65531
HV FXセーフティPG	29	MH55S		660		30	ブラウン	IA	AC	4 B	80	60039
FA	29	MH35S		660		19	レフブルー	IA	AC	4 B	10	60375
FA	29	MH35S		660	08.12	48	イエロー	IA	AC	4 B	10	63050
HV FZセーフティPG	29	MH55S		660	10.03	62	パールシロ	IA	AC	3.5 B		65083
HV FZセーフティPG	29	MH55S		660	08.09	59	パールブルー	IA	AC	4.5 A	50	65175
HV FZセーフティPG	29	MH55S		660		46	ブルー	IA	AC	4 B	70	65222
HV FX	29	MH55S		660		43	ホワイト	IA	AC	3 C	200	65254
HV FX	29	MH55S		660		46	レフブルー	IA	***	***		98001
FX	28	MH34S		660	09.06	35	シルバー	IA	AC	4 B	10	60067
FX	27	MH34S		660	08.08	52	シルバー	IA	AC	3 B		31517
FA	27	MH34S		660		39	ブラウン	AT	AC	4 B	10	63010
FX	27	MH34S		660	08.08	31	シルバー	AT	AC	3.5 B	10	63017
FA	27	MH34S		660		55	ブルー	AT	AC	4 B	10	63032
FA	27	MH34S		660		48	ホワイト	IA	AC	4.5 B	30	63045
FA	27	MH34S		660		130	シルバー	IA	AC	3.5 B		90305
FX	27	MH34S		660		100	シルバー	IA	AC	4.5 B		90319
20TH特ネット	26	MH34S		660		88	パール	AT	AC	4.5 B	30	65111
FX	26	MH34S		660	09.03	118	ローズ	IA	AC	***	45	75003
FX	26	MH34S		660		98	シルバー	IA	AC	R B		90259
FZ	26	MH44S		660		146	パール	IA	***		45	95090
FXリミテッド	25	MH34S		660		82	クロ	AT	AC	3.5 C	30	63100
FX	25	MH34S		660		79	ブラウン	F5	AC	3.5 C		65474
FXリミテッド	25	MH34S		660		262	クロ	IA	AC	3.5 C	27	71048
FXリミテッド	25	MH34S		660		139	クロ	IA	AC	4 B		90240
フクシ	24	MH34S		660		70	シルバー	IA	AC	R B	10	63127
FXリミテッド	24	MH23S		660		70	クロ	IA	AC	3.5 B		90179
FX	24	MH34S		660		174	ホワイト	IA	***		45	95022
FXリミテッド	23	MH23S		660	08.08	96	クロ	IA	AC	4 C		65276
リミテッド	23	MH23S		660	08.08	73	グレー	IA	AC	3 B		90278
FXリミテッド	22	MH23S		660	09.07	75	パールシロ	IA	AC	3.5 B		90120
FX	22	MH23S		660		57	シルバー	IA	AC	R B		90325
FXリミテッド 2	21	MH23S		660		100	グレー	IA	AC	3.5 D		90014
FX	21	MH23S		660		41	ホワイト	5 AC	R D			90028
FX	21	MH23S		660		86	シルバー	IA	AC	4 B		90280
FX-Sリミテッド	19	MH22S		660		65	クロ	CA	AC	***	45	95074
FXリミテッド 2	16	MH21S		660		144	パール	CA	AC	3.5 C	27	71056
ワゴンR 5D 4WD	HV FX	29	MH55S	660	08.11	79	オレンジ	IA	AC	4 C	10	60322
FX	23	MH23S		660	08.10	73	ホワイト	F5	AC	4 B		63177
ワゴンRカスタムZ	HV ZX UPグレード	R07	MH95S	660	10.11	0	パール	IA	AC	S A	780	65277
ハイブリッド ZX	R07	MH95S		660	10.04	13	パール	IA	AC	5 A	650	65341
ハイブリッド ZX	R07	MH95S		660	10.07	0	パール	IA	AC	S A	900	65540
ワゴンRカスタムZ4W	ハイブリッド ZT	R06	MH55S	660	09.02	29	ブルー	IA	AC	4.5 B	800	65521
ワゴンRステイングレー	ハイブリッド T	R02	MH55S	660	09.03	29	レッド	IA	AC	4.5 B	200	60108
L	29	MH35S		660		107	クロ	AT	AC	3 D		63245
X	27	MH44S		660	10.04	51	パール	IA	AC	4.5 B		31104
X	27	MH44S		660		54	レッド	AT	AC	4.5 B	10	60016
X	27	MH44S		660	08.10	60	グレー	IA	AC	4 B	10	60150
X	27	MH44S		660		122	パール	IA	AC	3 C		90077

このリストは参考資料に付き、誤記入等があった場合でも、一切クレームは受け付けません。

車名	グレード	年式	型式	排気量	車検	千Km	M?色	シフト	冷房	評価	スタート(千)	出品番号
	X	27	MH44S	660		98	クロ	IA	***	***		98124
	T	26	MH34S	660	09.08	97	パール	IA	AC	R B	10	33064
	X	26	MH44S	660		59	パール	IA	AC	4.5 B	10	60064
	T	26	MH34S	660	09.02	59	パール	AT	AC	4.5 B	10	65444
	X	25	MH34S	660		40	クロ	AT	AC	3.5 B	10	63025
	X	25	MH34S	660	10.06	72	レッド	AT	AC	4 C	10	63121
	T	25	MH34S	660	10.01	64	パール	IA	AC	3.5 B		65244
	X	25	MH34S	660	08.07	120	パール	IA	AC	3 C	10	90335
	T	23	MH23S	660	08.10	119	パール	IA	AC	4 C		90274
	X	23	MH23S	660		177	パール	IA	AC	***	45	95008
	X	22	MH23S	660		48	グレー	IA	AC	3.5 B	27	71054
ワゴンRスマイル	ハイブリッド X	R07	MX91S	660	10.04	2	パール	IA	AC	6 A	760	60169
	ハイブリッド S	R07	MX91S	660	10.04	9	グレー2	AT	AC	5 A	700	60197
	クリアムコート	R07	MX91S	660		0	ベージュ2	IA	AC	S A	690	60310
	G	R06	MX81S	660	09.11	3	グリーン	IA	AC	6 A	380	60333
	ハイブリッド S	R06	MX91S	660	09.02	8	パールシロ	IA	AC	4.5 A	380	65450
	ハイブリッド X	R06	MX91S	660	09.11	17	ミッド2	AT	AC	4.5 B	380	65530
	ハイブリッド S	R05	MX91S	660	10.01	16	パール	IA	AC	5 A		65182
	G	R04	MX81S	660	09.03	40	ブルー	IA	AC	4.5 B	280	65368

日本(いすゞ)

エルフラック	ダンプ	25	NJR85AD	3000		159	ホワイト	MT	AC	3.5 C	250	41095
		08	NHR69EAV	3100	09.06	241	ホワイト	FA	AC	3.5 D		40006
	コウショキョウ	07	NKR66EPNカイ	4300	10.04	256	ブルー	F5	AC	3.5 D	100	40058
エルフラック 2D	レイジウクレイトウ	31	NPR85AN	3000		530	ホワイト	FA	AC	3.5 C	80	40003
		28	NJR85A	3000		675	ブルー	F5	***	***	100	98082
	Pゲート	25	NKR85A	3000		280	ホワイト	F6	***	***		98051
	パネルバン	20	NLR85AN	3000		439	ホワイト	F5	AC	3.5 C	50	53152キ
	セキサイ	16	NPR81PAV	4800	08.07	447	ホワイト	F6	AC	3.5 C	50	41006
		15	NKR81EA	4800		158	シルバー	F5	AC	3.5 C	290	41084
	セキサイ	13	NPR72PV	5000		363	* コン	F6	AC	3.5 C	100	41082
エルフラック 4WD	Wキャブ	18	NHS69A	3100		304	ホワイト	F5	AC	3.5 D	100	40049
	キャンピング	09	NHS69EAV	3100		213	* ホワイト	MT		3.5 C	10	41091

日本(日野)

デュトロ 2D	ダンプ	R06	XZU600T	4000	08.12	10	ホワイト	F6	AC	4 B	2,850	41076
	ダンプ	R06	XZC600T	4000	08.09	11	ホワイト	6 AC	4 B		2,800	41097キ
		20	XZU508M	4000		281	ホワイト	MT		3.5 C		90046
デュトロ 2D 4WD		22	XZU368M	4000		11	ホワイト	F5	AC	4 B		41081
ヒルレンジカー	セキサイ	13	FD1JJDA	8000		585	ゴールド	MT	***	***	280	98103
ヒルレンジカー 2D	ロードセキサイ	30	FC2ABA	5100	08.07	468	ホワイト	F6	AC	3.5 C	2,800	40055キ
	レイジウクレイトウ	19	FC7JJWA	6400		188	ホワイト	F6	AC	3.5 C	80	41007
リエッセ2 2D	GX	R02	XZB70M	4000		138	シルバー	MT	AC	4 B	4,000	41068

日本(ミツオカ)

ビュート 4D	デラックス	13	K11	1000		94	グリーン	AT	AC	3 B		53500
---------	-------	----	-----	------	--	----	------	----	----	-----	--	-------

日本(三菱ふそう)

キャンター 2D	カスタム セキサイ	R08	FEB80	3000	10.02	0	ホワイト	I5	AC	S A	6,550	40005キ
	セキサイ	R07	FEB80	3000	09.10	0	ホワイト	AT	AC	S A	7,500	40057キ
	ゼンテシヨウダダンプ	R07	FBA60	3000	09.12	0	ホワイト	MT	AC	5 A	3,500	40059キ
	セキサイ	R07	FEB80	3000	09.09	0	ゴールド	AT	AC	S A	7,500	40061キ
	セキサイ	R07	FEB80	3000	09.12	0	ホワイト	MT	AC	S A	6,300	41065キ
	セキサイ	R07	FEB80	3000	09.12	0	ホワイト	MT	AC	S A	6,480	41067キ

このリストは参考資料に付き、誤記入等があった場合でも、一切クレームは受け付けません。

大記念サックスAA

第 1301 回 2026年 5月23日 開催

55ページ

車名	グレード	年式	型式	排気量	車検	千Km	M ? 色	シフト/冷房	評価	スタート(千)	出品番号
セキサイ		R07	FEB80	3000	09.11	0	ホワイト	MT AC	S A	6,480	41071キ
ダンプ		R06	FBA30	3000	08.08	10	ホワイト	5 AC	4 B	2,750	41096
セキサイ		R04	FEB80	3000	08.10	123	ホワイト	1A AC	4 B	3,580	41005キ
セキサイ		R03	FEB50	3000	08.12	7	ホワイト	MT AC	4 A	2,480	41063キ
		R01	FBAV0	3000		59	ホワイト	15 AC	3.5 C	800	41060
		R01	FEA50	3000		142	グレー	MT AC	4 C		41073キ
		27	FBA20	3000	09.04	337	ホワイト	AT AC	3.5 C		40034
セキサイ		27	FEB80	3000		134	ホワイト	15 AC	4 B	1,800	40064キ
		24	FEB90	3000	08.06	243	ホワイト	15 AC	3.5 D	500	40007
		24	FBA30	3000		124	ホワイト	AT AC	3.5 C	359	41093
キャンター 4D	ゼンティショウPゲート	R08	FBA20	3000	09.01	0	ホワイト	MT AC	S A	3,680	41069キ
キャンターガッツ 2D	Pゲート	16	FB700B	2000		184	ホワイト	AT AC	3 C	10	90434

アメリカ(キャデラック)

キャデラック ATSクーペ		28	L	2000		39	グレーM2	AT AAC	4 C	100	82237キ
	ブレスラム	27	DL	2000		111	クロ	AT AAC	4 C	100	80323
キャデラック エスカレー4W	ブラチナム	R05	DL	6200	08.07	9	パール	FA AAC	R B	6,000	80156キ
	ブラチナム	28	HL	6200	09.05	72	クロ	AT AAC	4 B	3,100	80131キ
キャデラック ATS	ラグジュアリー	25	DL	2000		63	ワイン	FA AAC	4 B	50	80121

アメリカ(シボレー)

CVL アストロ 4WD	スタークラフト MナイトB	15	O1DL	4300	09.05	133	クロ	CA AC	3.5 C	800	82453
CVL カマロ CP	LT RS	R01	DL	2000	08.07	125	クロ	AT AAC	4 B	1,280	80315
	SS	30	18DL	6200	09.10	15	クロ	FA AAC	4 B	4,180	81007キ
CVL コルベットCP	エディションサーゲウ	R06	DR	6200	09.09	11	シルバ	FA AAC	4.5 B	7,680	80017キ

アメリカ(ハマー)

ハマー H3 4WD		19	L	3500		88	クロ	FA AC	4 C	100	82513
------------	--	----	---	------	--	----	----	-------	-----	-----	-------

アメリカ(フォード)

FO EXプロー5D4W	XLT	24	DL	3500	09.05	116	クロ	FA AAC	4 C	50	82229
	XLT	23	DL	4000		74	クロ	AT AC	4 B	50	53259
FO エクスプロー4W		28	L	6800		158	M * クロ	AT AC	3 C		53171キ
		12	HL	6700	09.03	202	ホワイト2	CA AC	2 C		81119
FO マスタック CP	50イヤーズ ED	27	DL	2300		89	グレー	FA AAC	4 B	800	82137
	V8 GTブレスラム	24	DL	5000		59	レッド	FA AC	4 B	1,300	81117
FORD ケーガ 4W	トレント	26	DR	1600		62	クロ	AT AAC	4 B		82153
FOエクスポ ロー5D	XLTエコノースト	26	14DL	2000	09.11	83	クロ	FA AAC	4 C	300	82255

アメリカ(クライスラー・ジープ)

クライJ GチェロL4W	サミットリザーブ	R05	DR	3600		20	クロ	FA AAC	4.5 B	4,990	82278キ
	リミテッド	R04	DR	3600	09.02	62	クロ	FA AAC	4 B	2,980	80339キ
クライJ Gチェロキ4W		R03	21DR	3600		54	クロ	FA AAC	3.5 B		82320
	マルチテュート	R01	DR	3600		67	グレー	FA AAC	4 B	800	20010
	サミット	30	DR	3600		50	ホワイト	FA AAC	4.5 B	1,250	80345
	サミットラグーザP	29	DR	3600		141	クロ	FA AAC	4 B	180	82033
	リミテッド	28	R	3600	09.06	161	クロ	FA AAC	3.5 C	50	82410
	リミテッド	27	DR	3600		98	クロ	FA AAC	4.5 B	180	80230
	ラレード	24	DR	3600		93	クロ	AT AAC	3.5 C		82147
クライJ Jコマンタ4W	リミテッド	R05	DR	2000		47	クロ	FA AC	4 B	1,900	81074キ
クライJ Jコンパ 4W	リミテッド	R06	DR	2400	09.02	12	クロ	FA AAC	4.5 A	2,000	80009キ
	リミテッド	R06	DR	2400		15	グレー	FA AAC	4.5 B	2,000	80349

このリストは参考資料に付き、誤記入等があった場合でも、一切クレームは受け付けません。

車名	グレード	年式	型式	排気量	車検	千Km	M ? 色	シフト/冷房	評価	スタート(千)	出品番号
	リミテッド	R05	DR	2400		28	ホワイト	FA AAC	4 B	1,380	80215
	リミテッド	R03	DR	2400		39	レッド	FA AAC	4.5 B	1,380	80099
	リミテッド	R03	DR	2400		54	ブルー	FA AAC	4 B	450	80227
	リミテッド	R03	DR	2400		104	ホワイト	FA AAC	4 B	400	80257
	リミテッド	R03	DR	2400		46	グレー	FA AAC	4.5 B	1,280	82540
	スホー	28	DR	2400		71	クロ	FA AC	4 C	100	80204
クライJ Jコンパ ス	ロンジ チュード	R01	DR	2400		106	パール	FA AAC	4 B		82423
	スホー	29	DR	2000		76	クロ	FA AAC	4 C	30	80007
クライJ Jチェ5D4W	リミテッド	R02	DR	2000	09.11	57	パール	FA AAC	4.5 B	550	82062
	トレイルホーク	28	DR	3200		70	クロ	AT AAC	4 B	80	82489
クライJ ラングラ4W	サハラ	27	DR	3600		109	クロ	AT AC	4 B	390	80301
	サハラ	25	DR	3600		59	クロ	FA AC	4 B	680	80201
クライJ レネゲード	リミテッド	R06	DR	1300	09.02	22	クロ	FA AAC	4 B	980	82008キ
	リミテッド	R06	DR	1300	09.02	17	ホワイト	FA AAC	4.5 B	1,580	82487キ
	リミテッド	R05	22DR	1300		14	ホワイト	FA AAC	4.5 B	1,230	82323
	リミテッド	R05	DR	1300		18	グレー	FA AAC	4.5 B		85048
	リミテッド	R04	DR	1300		22	クロ	FA AAC	4.5 B	1,380	80067
	ロンジ チュード	R04	DR	1300	09.06	21	ホワイト	FA AAC	4 B	1,180	80343
	ロンジ チュード	R04	DR	1300	09.06	46	ホワイト	AT AAC	4.5 B	880	81088
	リミテッド	R03	DR	1300		90	レッド	FA AAC	4 B	200	80079
	80THアニバーサリーED	R03	DR	1300		42	ブルー	FA AAC	4 B	1,180	81020
	80THアニバーサリーED	R03	DR	1300		27	グレー	FA AAC	4.5 B	1,580	81080
	リミテッド	R03	DR	1300		19	ブルー	FA DAA	5 A		82543
	リミテッド	R02	DR	1300		69	レッド	FA AAC	4.5 B	480	80029
	リミテッド	R02	DR	1300	09.01	78	ホワイト	FA AAC	R B	180	80104
	リミテッド	R01	DR	1300	08.09	58	ホワイト	FA AAC	4.5 B	580	80261
	ナイトイーグル	30	DR	1400		108	クロ	FA AAC	4 B	30	82230
	リミテッド	30	R	1400	09.01	49	クロ	FA AAC	4 C	290	82469
	リミテッド	29	R	1400		118	レッド	FA AAC	4 C	10	82164
	ロンジ チュード	28	DR	1400		57	クロ	FA AAC	4.5 B	250	82013
クライJ ラング UL4W	サハラ	R06	DR	2000		27	ホワイト	FA AC	R B	2,800	80269キ
	サハラ	R06	DR	2000	09.12	23	クロ	FA AAC	4.5 B	4,280	82049キ
	サハラ	R06	DR	2000	09.02	18	ブルー	AT AC	4.5 B	3,780	82366キ
	サハラ	R05	DR	2000	10.02	34	サハラ	FA AAC	4.5 B	3,300	80012キ
	ルビコン	R05	DR	2000		7	クロ	FA AAC	5 A	3,980	82009キ
	サハラ	R05	DR	2000	08.12	22	ホワイト	FA DAA	5 A	3,580	82426キ
	ルビコン	R04	DR	2000	09.06	33	クロ	FA AAC	4.5 B	3,950	80096
	サハラ	R04	DR	2000		39	クロ	FA AAC	4 C	3,180	80135キ
	スホー	R03	DR	3600	09.05	90	ワイン	FA AAC	4.5 B	1,780	80109
	スホー	R03	DR	3600		52	ホワイト	FA AAC	4.5 B	2,580	82113キ
	スホー	R03	DR	3600	08.07	61	ホワイト	FA DAA	4.5 B	1,980	82343
	サハラ	R03	DR	3600	08.08	30	クロ	FA DAA	4.5 A	2,900	82417
	サハラ	R02	DR	3600		40	ブルーM	FA AC	4.5 B	2,600	80118
	サハラ	R01	DR	3600		87	オレンジ	FA AAC	3.5 B	1,480	80444
	サハラ	R01	19DR	3600	08.08	43	グレー	FA AAC	4 C		82534
	スホー	30	DR	3600	09.10	73	グレー	FA AAC	4 B	1,080	80389
	スホー	30	DR	3600	09.12	65	グレー	FA AAC	4 B	1,390	82213
	サハラ	29	DR	3600		78	クロ	FA AAC	4.5 B	800	80086
	サハラ	29	R	3600	10.02	96	ホワイト	FA AAC	4.5 B	880	80358
	サハラ	29	R	3600	08.10	73	ホワイト	FA AAC	4.5 B	1,200	82211
	サハラ	28	DR	3600		116	ホワイト	FA AAC	4 B	180	82143
	スホー	27	DR	3600		110	ホワイト	FA AC	4 C	480	80179
	サンセットオレンジ	27	DR	3600	08.07	80	オレンジ	FA AAC	3.5 B	780	82168
	スホー	27	R	3600		61	ホワイト	FA AAC	4.5 B	680	82305
	スホー	27	DR	3600		91	カキ	FA AAC	4.5 B	500	85009
	マルチテュート	26	14DR	3600	09.10	104	クロ	FA AAC	4 C	180	82010
	スホー	26	14DR	3600	09.03	92	クロ	FA AAC	4 B	850	85019
	ルビコンコルチテュ	24	DR	3600	09.11	39	クロ	FA AAC	4 B	580	82228
	スホー	23	R	3800		69	クロ	FA AC	3.5 B	380	81014
	スホー	23	DR	3800		72	クロ	FA AC	4 B	290	82067

このリストは参考資料に付き、誤記入等があった場合でも、一切クレームは受け付けません。

大記念サンクスAA 第1301回 2026年5月23日 開催

Table with 10 columns: 車名, グレード, 年式, 型式, 排気量, 車検, 千Km, M?色, シフト/冷房, 評価, スタート(千), 出品番号. Row 1: クライメネート4W, トレイルホーク, R01, 19DR, 1300, 147, グレー, FA AAC 4 B, 82531

アメリカ(ダッジ)

Table with 10 columns: 車名, グレード, 年式, 型式, 排気量, 車検, 千Km, M?色, シフト/冷房, 評価, スタート(千), 出品番号. Row 1: ダッジデュラン4W, カルー, 23, L, 3600, 08.12, 76, クロ, FA AC 3.5 C, 82050

アメリカ(アメリカトヨタ)

Table with 10 columns: 車名, グレード, 年式, 型式, 排気量, 車検, 千Km, M?色, シフト/冷房, 評価, スタート(千), 出品番号. Row 1: トヨタセイア5D4W, リミテッド, 25, HL, 5700, 09.02, 84, M, ホワイト, FA AC 4 C, 1,280, 80363

アメリカ(テスラ)

Table with 10 columns: 車名, グレード, 年式, 型式, 排気量, 車検, 千Km, M?色, シフト/冷房, 評価, スタート(千), 出品番号. Row 1: テスラ モデル3, R04, DR, EV, 09.03, 19, パー, AT AAC 4.5 B, 980, 81073キ

ドイツ(メルセデス・ベンツ)

Table with 10 columns: 車名, グレード, 年式, 型式, 排気量, 車検, 千Km, M?色, シフト/冷房, 評価, スタート(千), 出品番号. Row 1: MB Aクラス, A200D AMGライン, R03, DR, 2000, 72, ホワイト, CA AAC 4.5 B, 650, 80371

Table with 10 columns: 車名, グレード, 年式, 型式, 排気量, 車検, 千Km, M?色, シフト/冷房, 評価, スタート(千), 出品番号. Row 1: B180レーザセP, 29, DR, 1600, 45, ホワイト, CA AAC 4.5 B, 180, 80348

このリストは参考資料に付き、誤記入等があった場合でも、一切クレームは受け付けません。

このリストは参考資料に付き、誤記入等があった場合でも、一切クレームは受け付けません。

大記念サルクスAA

第 1301 回 2026年 5月23日 開催

57ページ

車名	グレード	年式	型式	排気量	車検	千Km	M ? 色	シフト/冷房	評価	スタート(千)	出品番号
		27	R	1600		48	ク	AT	4 C	650	82357
	C2007バン AMGライン	27	DR	2000	10.01	58	パ	CA AAC	4 C	480	82435
	C1807バン GAMG	27	DR	1600		59	ホ	CA AAC	4.5 B		82472
	C1807バン Gキヤルト	26	DR	1600		17	シ	CA AAC	4.5 B	580	80440
	C1807バン Gキヤルト	26	DR	1600	09.09	55	レ	FA AAC	4 C	350	82318
	C63AMGバン Fオナス	25	DL	6300	10.03	79	ク	FA AAC	4.5 B	3,980	80380
	C1807AMGスホ P+	25	R	1800	10.03	69	パ	FA AAC	4.5 B	50	82326
	C2007ルエフィAG	24	R	1800		46	シ	FA AAC	4.5 B		53360
	C2507バン Gキヤルト	19	L	2500		54	シ	FA AAC	4 C		82478
	C200	12	DR	2000	09.11	155	ホ	AT AAC	3.5 B		81025
MB Cクラス GP	C1800CPスホーツ+	28	16DR	1600	09.08	67	ホ	CA AAC	4.5 B	1,050	82382
	C2507ルエフィAG	25	DR	1800		159	ホ	FA AAC	3.5 C		82393
MB Cクラス OP	C1800Pリオスホーツ	29	DR	1600	08.12	97	ク	CA AAC	4 B	1,150	82069
MB Cステーション	C200SWバン ISG	R05	DR	1500		52	パ	CA AAC	4.5 A	1,800	80153キ
	C220Dスホロホス	R01	DR	2000		90	ク	AT AAC	4.5 B	500	80207
	C2007バン G AMG	R01	DR	1500	08.07	46	ホ	CA AAC	4.5 B	980	82535
	C220D7バン G AMG	30	DR	2000		83	シ	CA AAC	4.5 B	380	80122
	C200スホーツ	30	DR	2000		82	ホ	CA AAC	4 C	150	80196
	C2007バン G AMG	30	DR	1500		85	パ	CA AAC	4 C	680	80224
	C200スホーツ	29	DR	2000		57	ホ	CA AAC	4.5 B	580	80124
	C200スホーツ	29	DR	2000		39	パ	CA AAC	4.5 B	700	80126
	C220DロホスED	29	DR	2200		65	ホ	CA AAC	4.5 B	580	80298
	C200スホーツ	29	R	2000		137	シ	CA AAC	4 C		80311
	C250スホーツ	29	DR	2000		71	ホ	CA AAC	4.5 B		81090
	C200スホーツ	27	DR	2000	09.06	71	ホ	CA AAC	4.5 B	180	81028
	C250スホーツ	27	DR	2000	08.10	39	パ	AT AAC	4.5 B	250	81097
	C200ステ-W7バン G	27	DR	2000		109	ク	CA AAC	4 C	170	82063
	C200ステ-W7バン G	27	DR	2000	08.10	77	シ	CA AAC	4.5 B		82500
	C2007ルエフィAG	24	DR	1800	09.04	100	ク	FA AAC	4 B		53237
	C2007ルエフィAG	24	DR	1800	09.04	77	グ	FA AAC	3.5 D		53242
	C2007ルエフィAG	24	DR	1800	09.09	82	ホ	FA AAC	4 C	8	53365
	C2007ルエフィAG	24	DR	1800	09.09	112	パ	FA AAC	3.5 B	3	53520
	C1807ルエフィAG	24	DR	1800		167	ホ	FA AAC	3.5 B		53528
	C2007ルAMGスホ	24	DR	1800	09.03	133	ホ	FA AAC	4 B		90016
	C2007ルエフィAG	23	R	1800	08.10	78	ホ	FA AAC	4.5 B		80084
	C200コンバ バン G	21	DR	1800	08.09	59	ホ	FA AAC	4.5 B		53065
		21	DR	1800		145	シ	FA AAC	4 B		53265
	C200コンバ レッサ	20	DR	1800		80	ホ	AT AAC	3 C	10	53151
MB Cステーション4W	C220D4M材 ISG	R05	DR	2000		49	パ	CA AAC	4.5 A	2,550	80148キ
	C200 4Mスホーツ	30	DR	2000		79	ホ	CA AAC	4.5 B	280	80044
MB EQB	EQB 250 AMGライ	R05	DR	EV		33	パ	CA AAC	5 A	2,550	80413キ
	EQB 250	R04	DR	EV	09.10	39	ク	CA AAC	4 C	1,980	80277
MB EQC 4WD	EQC400 4レザEXC	R03	DR	EV		82	ク	AT AAC	4.5 B	1,400	82271
MB EQE	EQE350+AMGライP	R04	DR	EV	09.10	83	ホ	CA AAC	4.5 B	1,480	82464キ
MB Eクラス 4D	E200AV ISGAMG	R07	DR	2000	10.01	12	ワ	CA AAC	5 A	4,280	82411キ
	E300 エクスル ISG	R06	DR	2000	09.11	12	パ	CA AAC	5 A	5,200	82114キ
	E220D スホ AMG	R03	DR	2000		19	パ	CA AAC	4.5 B	3,390	80008キ
	E200スホ ツEXC-P	R03	DR	1500		84	ホ	CA AAC	4.5 B	1,780	80087
	E220DスホAMGインテ	R03	DR	2000		38	ホ	CA AAC	4.5 B	2,800	80307
	E200スホーツ	R02	DR	1500	09.11	53	ク	CA AAC	4.5 B	1,500	82083
	E250AGスホレザ P	30	DR	2000		18	シ	CA AAC	4 B	750	80092
	E220D7バン GAMG	30	R	2000		94	シ	CA ***	***	10	98108
	E2007バン Gスホ	29	DR	2000		52	シ	CA AAC	4.5 B	980	80426
	E2007バン Gスホ	29	R	2000	08.06	56	ク	AT AAC	4.5 B	900	81101
	E2207ルエフィAG	28	DR	2200		167	ホ	CA AAC	3.5 C	30	80412
	E4007バン Gキヤルト	28	R	3500		30	ク	AT AAC	4 B	300	82099
	E2507バン Gスホ	28	DR	2000		75	ク	AT AAC	4.5 A	550	82139
	E2507バン Gキヤルト	26	DR	2000		54	ク	CA AAC	4 B	100	80264
	E3507ルエフィAG	26	DR	3000	09.08	29	パ	CA AAC	4.5 B	280	80326
	E2507バン Gキヤルト	26	DR	2000		130	シ	CA AAC	4 B	50	80393

車名	グレード	年式	型式	排気量	車検	千Km	M ? 色	シフト/冷房	評価	スタート(千)	出品番号
	E3507バン GAMGスホ	25	*R	3500		65	ホ	CA AAC	4.5 B	250	81023
	E2507バン Gキヤルト	25	R	2000		71	ホ	CA AAC	4.5 B	310	81054
	E2507ルエフィAG	24	DR	1800	09.01	56	ホ	CA AAC	4.5 B		82418
	E3007バン Gキヤルト	21	09DR	3000		68	ホ	CA AAC	4 B	30	81043
	E3507バン Gキヤルト	21	DR	3500	08.10	170	ホ	CA AAC	3.5 C	20	82529
	E3507バン Gキヤルト	21	R	3500		73	パ	CA AAC	4 B	30	85025
	E55 AMG	18	DL	5500	09.09	45	ク	FA AAC	4.5 B	1,380	82048
	E3207バン Gキヤルト	14	R	3200		153	ホ	FA ***	***		98111
	E320	05	L	3200		54	ブ	AT AAC	3.5 B	600	82501
MB Eクラス 4D4W	E450 4Mエクス ISG	R03	DL	3000		47	パ	CA AAC	4.5 B	3,180	80237
	E200 4M7バン G	R01	19DR	1500		83	ク	CA AAC	4.5 B	1,160	85058
	E400 4Mエクスル	29	DR	3500		110	グ	CA AAC	3.5 D	480	81104
MB Eクラス CP	E300スホーツ	31	DR	2000	10.03	57	パ	CA AAC	4.5 B	1,690	82259
	E200スホーツ	29	DR	2000		76	パ	CA AAC	4.5 B	1,280	80068
MB Eクラス CP4W	E450 4MCPスホEX	R03	DR	3000		119	パ	AT AAC	4 B	2,000	85034
MB EクラスAテレ4W	E220D4M材レレイン	31	DR	1900		56	パ	CA AAC	4.5 B	1,250	82519
MB エステーション	E2007バン Gキヤルト	R02	DR	1500	09.07	53	ホ	CA AAC	4.5 B	1,680	81035
	E3007バン Gスホーツ	31	DR	2000		60	ク	CA AAC	4.5 B	1,680	80032
	E200AGスホ ホンカワ	29	DR	2000		54	ホ	CA AAC	4.5 B	980	80309
	E300AG AMGスホ	27	DR	3500		106	ホ	CA AAC	4 C		80280
	E2507バン G AMG	25	DR	2000	08.11	111	ホ	AT AAC	4 B	70	85031
	E3207バン G-LTD	16	DR	3200	08.11	94	ク	AT AAC	4 C		53492
	E220	07	R	2200	09.08	168	グ	FA AAC	R C	100	81120
MB エステーション4W	E4504Mステエクス ISG	R04	DR	3000	09.11	35	グ	CA AAC	5 A	2,680	82090キ
	E450 4Mエクスルシ	30	DL	3000		76	パ	CA AAC	4.5 B	2,150	80090
MB GLAクラス	GLA180 スホ	27	DR	1600		169	ホ	CA AAC	3.5 B		82422
MB GLAクラス 4W	200D4M7バン G	R07	DR	2000	10.10	0	ホ	CA AAC	5 A	3,780	80137キ
	GLA200D4MAMG	R05	DR	2000	08.06	58	ク	CA AAC	4.5 B	2,430	82185キ
	GLA200D4MAMG	R03	DR	2000		36	ク	CA AAC	4.5 B	2,080	80354
	GLA200D4MAMG	R02	DR	2000	09.07	76	グ	CA AAC	4.5 B	1,380	80356
	GLA220 4マチック	R01	DR	2000		27	ク	CA AAC	4.5 B	780	82188
MB GLB	GLB180 AMGライ	R03	DR	1400	08.07	33	ホ	CA AAC	5 A	1,980	82527キ
	GLB200D AMG	R02	DR	2000		26	ホ	AT AAC	4.5 B	4,200	80018キ
	GLB200D	R02	DR	2000		69	ホ	CA AAC	4.5 B	1,980	80252
	GLB200D	R02	DR	2000		73	パ	CA AAC	4.5 B	1,680	82265
MB GLB 4WD	GLB200D4MAMG	R06	R	2000		14	ク	AT AAC	R B	2,600	80400
	GLB250 4Mスホーツ	R03	DR	2000		59	ブ	CA AAC	4.5 B	2,080	80013キ
	GLB200D 4マチック	R03	DR	2000		46	パ	CA AAC	4.5 B		80341
	GLB250 4Mスホーツ	R02	DR	2000		69	ホ	CA AAC	4 B	1,680	80433
MB GLC 4WD	350E4Mエディスター	R06	DR	2000	09.09	14	ク	CA AAC	4.5 A	4,550	80370キ
	GLC220D4CPスライ	R03	DR	2000		81	ク	CA AAC	4.5 B	2,980	80134キ
	GLC220D4MAMG	R03	DR	2000		44	ホ	CA AAC	4.5 B	2,580	80155キ
	GLC300 4マチック	R02	DR	2000		101	パ	CA AAC	4 B	1,680	80127
	GLC220D4CPAMG	R02	DR	2000	10.04	56	パ	AT AAC	4.5 B	1,980	82498キ
	GLC250 4Mスホーツ	30	DR	2000	09.03	62	ホ	AT AAC	4.5 B	1,690	80296
	GLC220D4Mスホカワ	29	DR	2200		72	シ	CA AAC	4.5 B	880	80035
	GLC2504Mスホ カワ	29	DR	2000	09.02	43	パ	CA AAC	4.5 B	1,280	80439
	GLC250 4Mスホーツ	28	DR	2000		61	ク	CA AAC	4.5 B	1,000	80108
MB GLE 4WD	GLE400D4Mスホーツ	R04	DR	3000	09.01	59	パ	AT AAC	4.5 B	4,980	82314キ
	GLE400D4Mスホーツ	R03	DR	3000	08.06	120	パ	CA AAC	4 B	3,520	80144キ
	GLE400D4Mスホーツ	R01	DR	3000		98	パ	CA AAC	4.5 B	2,880	80157キ
	350D4MCPスホ オレ	30	DR	3000		74	ク	CA AAC	4 B	2,750	80369
	GLE350D4MCPスホ	30	R	3000	09.09	32	ク	CA AAC	4 C	2,380	80384キ
	GLE350D4MCPスホ	28	R	3000	10.03	73	ク	CA AAC	4.5 B		82475
MB GLS 4WD	GLS400D 4マチック	R03	DR	3000		39	ホ	CA AAC	4.5 B	5,900	81068キ
	GLS400D4MAMG	R03	DR	3000	08.08	38	ク	CA AAC	4.5 B	5,480	82268キ
	GLS400D 4マチック	R02	R	3000	09.06	73	グ	AT AAC	4.5 B	3,980	81003キ
	GLS350D4Mスホ	29	DR	3000	08.05	103	ク	CA AAC	4 B	980	82276
MB GLクラス 4WD	GL5504MAMGエクス	25	DL	4700		132	パ	CA AAC	4 C	1,080	82036
MB Gクラス 5D4W	AMG G63	R08	DR	4000	11.02	2	ク	CA AAC	6 A	24,800	81008キ

このリストは参考資料に付き、誤記入等があった場合でも、一切クレームは受け付けません。

このリストは参考資料に付き、誤記入等があった場合でも、一切

車名	グレード	年式	型式	排気量	車検	千Km	M?色	シフト	冷房	評価	スタート(千)	出品番号	
G580EQ7K/RED1	R07	DR		EV	10.01	7	グレー	CA	AA	4.5	B	14,000	82407キ
G450D AMGラインP	R06	DR		3000	09.12	4	パール	CA	AA	6	A	15,800	81075キ
G350DAMGラインP	R03	DR		3000	08.12	8	ホワイト	CA	AA	5	A	9,980	82297キ
G350D AMGライン	R02	DR		3000	09.06	56	ホワイト	CA	AA	4.5	B	6,800	82070キ
G350D AMGライン	R02	DR		3000	09.07	91	クロ	CA	AA	4.5	B	7,650	82112キ
G350D	30	DR		3000	09.04	97	クロ	FA	AA	4	C	3,880	80002キ
G350DラグジュアP	28	DR		3000		85	ホワイト	FA	AA	4	C	2,480	80379キ
G350PルテラグP	27	DR		3000		52	クロM	FA	AA	4	B	3,180	82011キ
G350Pルテック	27	DR		3000		41	ホワイト	FA	AA	5	A	3,400	82328キ
G350BテックラグP	26	DR		3000	09.12	48	クロ	FA	AA	4.5	B	3,900	82092キ
G500 ロング	19	DL		5000	08.09	77	クロ	FA	AA	4	B	3,000	80149キ
G55 AMGロング	17	DL		5500		93	ホワイト	AT	AC	4.5	B	2,200	81072キ
G500L	16	DL		5000		114	ホワイト	FA	AA	3.5	D	2,180	82356
MB Rクラス 4WD	R3504MラグジュP	23	DR	3500	08.09	103	ホワイト	CA	AA	4	B	30	81112
MB SL OP	SL400	29	DR	3000	08.10	20	レッド	FA	WAA	4.5	B	2,800	82455キ
	SL350 ABCハケ	27	DR	3500		50	クロ	FA	AA	4.5	B	1,680	80046
	SL350Pルーフ	24	DR	3500	10.01	30	パール	FA	AA	5	A	1,600	82034
	SL350	22	DL	3500	10.02	59	パールシロ	AT	AC	4.5	B	880	82240
MB SLK	SLK200Eクスクル	26	DR	1800		60	クロ	FA	AA	3.5	B	250	82428
	SLK200MT AMGS	26	DR	1800	10.01	60	クロ	F6	AC	4.5	B		85026
	SLK230コンプレッサ	15	DR	2300	09.12	50	シルバー	FA	AC	4	C		53146
	SLK230コンプレッサ	10	R	2300		141	シルバー	AT	AC	4	C		90425
MB Sクラス 4D	S560Lスホーツ	R02	DR	4000	09.09	80	パール	CA	AA	4.5	B	2,750	80351キ
	S450EXスホーツISG	R02	DL	3000	09.08	55	クロ	CA	AA	4	B	3,480	82231キ
	S450EXスホーツISG	R02	2ODL	3000	09.02	38	クロ	CA	AA	4	B	3,990	82352キ
	300SE	62	DL	3000		77	ホワイト	AT	AC	3	C	300	82544キ
	S450EクスAMGライ+	31	DR	3000	10.03	35	コン	CA	AA	R	B	1,780	81122キ
	S550L AMGSホP	28	DR	4700		80	シルバー	CA	AA	4.5	B	980	80111
	S400H EXC AMG	28	R	3500		96	パール	AT	AC	4.5	B	880	82312
	S400HEクスクルシブ	28	R	3500		107	シルバー	CA	AA	4	C		82363
	S300H	27	R	2200		92	グレー	AT	AC	4.5	B	980	82432
	S400HV AMGライン	27	DR	3500		105	クロ	AT	AC	4	B	400	82491
	S550ロング AMGSホ	26	DR	4700		98	クロ	AT	AC	4.5	B	1,000	80313
	S400HVエクスAMGS	26	DR	3500		91	クロ	AT	AC	4	B		82077
	S400HVエクスAMGS	26	DR	3500	09.09	85	パール	CA	AA	4.5	B	800	82476
	S550ロング	23	L	5500	09.03	28	ホワイト	CA	AA	4.5	B	280	81118
	S500ロング	18	DR	5500		104	ホワイト	AT	AC	4	B	10	53104
	S500ロング	18	DR	5500		45	クロ	CA	AA	4.5	B		82006
	S500L	08	DR	5000	09.08	25	シルバー	AT	AC	4.5	B	680	82344
MB Sクラス 4D4W	S5004MラファAMG	R06	DR	3000		11	ホワイト	CA	AA	R	B	6,500	80265キ
	S450D4マチAMG	R06	DR	3000	09.08	18	クロM	CA	AA	4.5	A	6,580	82427キ
	S500 4マチAMG	R04	DR	3000	08.09	39	パール	CA	AA	4.5	B	4,900	82066キ
	S500 4MロンAMG	R04	DR	3000	09.12	16	クロ	CA	WAA	5	A	6,580	82488キ
	S500 4MロンAMG	R03	DR	3000		46	クロ	CA	AA	4.5	B	5,400	80147キ
	S500 4MロンAMG	03	DL	3000	10.02	18	クロ	CA	AA	5	A	7,000	82091キ
MB Vクラス 5D	V220DLAMGラインP	R08	DR	2000	11.04	0	クロ	CA	AA	4.5	A	6,980	82520キ
	V220D AMGラインP	R07	DR	2000	10.03	6	クロ	CA	AA	4	A	5,900	80388キ
	V220Dスブロン	30	DR	2200		93	ホワイト	AT	AC	4.5	B	1,490	80346
	V350ホワイトED	25	DR	3500		84	ホワイト	IA	AC	3	B	100	80219
	V350 アンビオンテ	25	13DR	3500	08.12	14	ホワイト	IA	AA	4.5	B	290	82104
MB ミニイアム 4D	300E	04	R	3000		72	* シルバ-	AT	AC	3	D		90057
MB ミニイアム WG	280TE	62	L	2800		101	* ブル	FA	AC	3.5	C	200	85055

車名	グレード	年式	型式	排気量	車検	千Km	M?色	シフト	冷房	評価	スタート(千)	出品番号	
	BRABUSエクスクルシブ	29	R	900	09.07	19	ホワイト2	FA	AA	4.5	B	540	82041
	BRABUSエクスクルシブ	29	R	900		72	クロ	FA	AA	4.5	B		82085
	ブライム	28	DR	1000		73	ホワイト	FA	AA	4	B		53128

ドイツ(BMW)

BMW 1シリーズ 5D	118D Mxホーツ	R05	DR	2000	08.11	12	クロ	FA	AA	4.5	B	650	80083
	118D Mxホーツ	R05	DR	2000	08.08	23	パール	AT	AC	5	A	1,300	81106
	1181ブレ	R04	DR	1500	09.07	27	コン	AT	AC	4.5	B	600	82284
	118D Mxホーツ	R03	DR	2000		22	クロ	FA	AA	5	A		85053
	118D	R01	R	2000		75	レッド	AT	AC	4	B	150	82264
	1181Pファッショニスタ	31	DR	1500		29	パール	FA	AA	5	A	480	82058
	118DMxホーツ	30	R	2000		70	クロ	FA	AA	4.5	B	580	82171
	118DMxホーツ	29	DR	2000		82	ホワイト	FA	AA	4.5	B	280	80403
	1181 Mxホーツ	29	R	1500	08.08	53	クロ	FA	AA	4.5	B	380	81038
	118Dスタイル	29	R	2000	08.07	76	ホワイト	FA	AA	4.5	B		81039
	118Dスタイル	29	DR	2000		78	118Dスホ	FA	AA	4	B		82016
	118D Mxホーツ	29	DR	2000	08.10	78	クロ	FA	AA	4.5	B		82512
	1181 Mxホーツ	28	DR	1500	09.07	59	ホワイト	FA	AA	4.5	B	150	82081
	118D Mxホーツ	28	DR	2000	09.07	123	シルバー	FA	AA	4	C	10	82133
	1181セパレマスタ	28	DR	1500		60	ホワイト	FA	AA	4.5	B		82508
	1181スホ	27	DR	1600		78	シルバー	FA	AA	4.5	B		82206
	1161	26	R	1600	09.01	30	シルバー	FA	AC	3	C	30	53056
	M135i	26	DR	3000	09.07	72	ホワイト	AT	AC	4.5	B	300	80279
	1161 Mxホーツ	24	DR	1600		42	ホワイト	FA	AA	4.5	B		80163
	1201スホ	23	R	1600	08.11	69	レッド	FA	AA	4	B	1	53461
BMW 2.5D 4WD	225XE1ハッアラテ	29	DR	1500		83	シルバー	AT	AC	4.5	B		82395
BMW 2シリーズ 5D	2181アクティブMxホ	R07	DR	1500	10.07	3	クロ	FA	AA	5	A	1,880	85039キ
	218Dアクティブエクス	R06	DR	2000	09.03	24	ホワイト	FA	AA	4.5	B	900	82521
	2181アクティブエクス	R05	DR	1500		24	コン	AT	AC	5	A	1,380	82405キ
	2181アクティブEXCハイ	R05	DR	1500		17	パールシロ	FA	AA	5	A	1,450	85035
	218Dアクティブアラテ	R03	DR	2000		8	ブルー	FA	AA	5	A	680	80374
	218Dラントアラテ	R02	DR	2000		71	クロ	FA	AA	4.5	B		82485
	218Dアクティブアラテ	R01	DR	2000		49	シルバー	FA	AA	4.5	B	350	80100
	218Dアクティブアスホ	30	DR	2000		50	ホワイト	FA	AA	4	B		81022
	218Dアクティブアムスホ	29	DR	2000		43	ブルー	FA	AA	4.5	B	180	80186
	2181アクティブアラテ	29	DR	1500		44	クロ	FA	AC	4.5	B	180	82282
	2181アクティブアムスホ	29	17DR	1500	10.02	47	クロ	FA	AA	4	B		82292
	218Dアクティブアラテ	29	DR	2000	08.08	37	パール	FA	AA	4.5	B	80	82403
	218DラントMxホ	29	DR	2000		61	ホワイト	AT	AC	4	B	90	82458
	218Dアクティブアラテ	28	R	2000	09.08	86	パールシロ	FA	AA	4.5	B		80166
	218Dアクティブアラテ	28	DR	2000	09.08	76	ブルー	FA	AA	3.5	B	10	85030
	2181アクティブアラテ	27	DR	1500	10.03	148	クロ	FA	AA	4	B	10	81082
	2181アクティブアラテ	26	DR	1500		34	レッド	AT	AC	4.5	B	100	80322
BMW 2シリーズ CP	220iクーペ	28	R	2000		62	ホワイト	AT	AC	4	B	100	82466
	M235iクーペ	26	DR	3000	09.05	129	ホワイト	FA	AA	4	B	280	81089
BMW 2シリーズ OP	220iカブリオMxホ	29	DR	2000		50	ブルー	FA	AA	4	B	480	80353
	220iカブリオスホ	28	DR	2000		35	ブルー	FA	***	***		10	98060
BMW 3.4D 4WD	320D XDRIVスタン	R04	R	2000	09.07	65	クロ	FA	AA	4.5	B	850	82175
	M340i	R02	DR	3000	09.12	23	ブルー	AT	AC	4.5	B	2,980	82027キ
	320DXDRIMxホ	R01	DR	2000	08.06	116	ホワイト	FA	AA	4	B	980	81026
	320DXDRIMxホ	R01	DR	2000		75	ブルー	FA	AA	4.5	B	500	82457
	320IXDRIVラゲシ	30	DR	2000	09.09	42	クロ	FA	AA	4.5	B	380	80344
BMW 3 WG 4WD	320DXDRIMxホ	R03	DR	2000		73	グレー	FA	AA	4.5	B	1,480	80382
	320DXDRIMxホ	R03	DR	2000	08.09	42	グレー	FA	AA	4.5	B	950	82523
	320DXDRIMxホ	R02	DR	2000	09.03	116	クロ	FA	AA	4	B	280	82347
	320DXDRIMxホ	R02	R	2000	09.11	62	クロ	FA	AA	4	B	1,480	82359
BMW 3シリーズ 4D	3181 Mxホーツ	R05	DR	2000	08.12	14	ホワイト	FA	AA	4.5	B	2,980	80132キ
	3181 Mxホーツ	R05	DR	2000	09.10	12	パール	FA	AA	4.5	B	2,880	82089
	320i Mxホーツ	R03	DR	2000		65	パール	FA	AA	4.5	B	1,280	80394

ドイツ(スマート)

スマート フォーフォー	ターボ	29	DR	900		77	ホワイト	FA	AA	4.5	B		53395

大記念サクスAA

第 1301 回 2026年 5月23日 開催

59ページ

車名	グレード	年式	型式	排気量	車検	千Km	M ? 色	シフト	冷房	評価	スタート(千)	出品番号
	320I Mスポーツ	R03	DR	2000	08.07	80	ホワイト	FA AAC 4	B	500	81001	
	330EMスポーツEDシヨイ	R03	DR	2000		81	クロ	FA AAC 4	B	800	82373	
	318I Mスポーツ	R03	DR	2000	10.05	43	クロ	FA AAC 4	B	750	82462	
	320I Mスポーツ	R02	R	2000	09.09	57	ホワイト	FA AAC 4.5	B	480	82023	
	330I Mスポーツ	R01	DR	2000		43	ホワイト	AT AAC 4.5	B	980	82017	
	320I Mスポーツ	30	DR	2000	09.05	54	ホワイト	AT AAC 4.5	B	480	82444	
	318I ラグジュアリー	29	DR	1500		39	パール	FA AAC 4.5	B	680	80260	
	318I クラシック	29	DR	1500		77	ホワイト	FA AAC 4	C	80	81056	
	320D Mスポーツ	29	DR	2000	08.12	99	ホワイト	FA AAC 4.5	B	82103		
	330Eスポーツ ハイフォ	29	DR	2000		63	ホワイト	FA WAA 4	C	250	82370	
	320D ラグジュアリー	28	16DR	2000	09.04	44	レッド	FA AAC 4	B	82221		
	320D Mスポーツ	28	DR	2000	09.02	62	クロ	FA AAC 4.5	B	180	82404	
	320D ラグジュアリー	27	DR	2000	08.08	30	ブルー	FA AAC 4	B	90	80319	
	320D ラグジュアリー	26	DR	2000		116	ブルー	FA AAC 4	B	82372		
	320I ラグジュアリー	25	DR	2000		54	ホワイト	FA AAC 4	B	53313		
	320D ラグジュアリー	25	DR	2000		51	ホワイト	FA AAC 4.5	B	10	82186	
	320D Mスポーツ	25	DR	2000		38	ホワイト	FA AAC 4.5	B	30	82371	
	320I	22	DR	2000		61	クロ	AT AC 4	C		90316	
	323I ハイラインハイッテ	18	DR	2500		15	クロ	AT AAC 4	C		53087	
BMW 3シリーズ CP	320I Mスポーツ	23	DR	2000	08.12	70	ホワイト	FA AAC 4.5	B	80	80225	
	335I	20	DL	3000	09.12	56	ホワイト	FA AAC 3.5	B	550	82148	
BMW 3シリーズ WG	318I ツリッパ Mスポーツ	R03	R	2000	08.07	22	ホワイト	FA WAC 4.5	B	1,390	82380	
	330I ツリッパ Mスポーツ	R02	R	2000		83	ホワイト	FA AAC 4.5	B	1,000	82055	
	318I ツリッパ Mスポーツ	29	R	1500		58	ホワイト	FA WAA 4.5	B	300	82333	
	320I ツリッパ ラグジュ	28	DR	2000		82	ホワイト	FA AAC 4	B		82210	
	320D ツリッパ Mスポーツ	26	DR	2000		69	ホワイト	AT AAC 4.5	B	100	80312	
	320I ツリッパ モダン	26	DR	2000	09.06	62	ゴールド	FA AAC 4.5	B		82057	
	320I ツリッパ スポーツ	25	DR	2000	08.08	72	シルバー	FA AAC 4.5	B	50	81029	
	320I ツリッパ ラグジュ	25	DR	2000		60	クロ	FA AAC 4.5	B	150	82122	
	320I ツーリン Mスポーツ P	23	R	2000		95	ホワイト	FA ****	****	50	98110	
	325I ツーリン	22	DR	3000		82	クロ	AT AAC 4	C	8	90462	
	320I ツーリン	21	DR	2000		103	クロ	FA AAC 4	B		90212	
	320I ツーリン Mスポーツ P	18	DR	2000		3	ホワイト	FA AAC 4.5	B		82246	
BMW 4 CP 4WD	M440I XDカーベ	R03	DR	3000	10.04	26	ホワイト	FA AAC 4.5	B	2,580	82031	
BMW 4シリーズ 5D	420I ランCMスポーツ	R05	DR	2000		18	ブルー	FA AAC 4.5	B	2,000	82337キ	
	420I ランCMスポーツ	R04	DR	2000	09.09	34	ホワイト	FA AAC 4.5	B	2,480	80259キ	
	420I ランCMスポーツ	R04	DR	2000		21	ホワイト	FA AAC 4.5	A	2,580	85036	
	420I ランCP ラグ	29	DR	2000		90	パール	FA AAC 4	C	180	80168	
	420I ランCMスポーツ	29	DR	2000		23	クロ	FA AAC 4.5	B	980	82385	
	420I ランCMスポーツ	27	DR	2000	08.09	107	ホワイト	FA AAC 4	B	10	82303	
BMW 4シリーズ CP	420I カーベ Mスポーツ	R04	DR	2000	09.06	13	クロ	FA AAC 5	A		82524キ	
	420I カーベ Mスポーツ ツ	31	DR	2000		11	クロ	FA AAC 4.5	A	980	85029	
	420I カーベ ラグジュ	30	DR	2000		98	ブルー	FA AAC 4	B	290	82358	
	420I カーベ Mスポーツ ツ	27	DR	2000		24	クロ	FA AAC 4.5	B	280	80409	
	420I カーベ Mスポーツ ツ	27	DR	2000	09.03	68	ホワイト	FA AAC 4.5	B	180	82152	
	420I カーベ Mスポーツ ツ	26	R	2000		86	ホワイト	AT AAC 3.5	B		82311	
BMW 5 4D 4WD	523DXDRMスポーツ	R06	DR	2000		3	ホワイト	FA AAC 5	A	4,580	82375キ	
	523DXDRMスポーツ	R06	DR	2000	09.05	12	コン	FA AAC 4.5	A	3,000	82525キ	
BMW 5 WG 4WD	523DXDRMスポーツ	R06	DR	2000	09.06	17	クロ	FA AAC 3.5	A	3,780	85044キ	
	523DXDRMスポーツ	R03	DR	2000		72	パール	FA AAC 4.5	B	1,650	80123	
	523DXDRMスポーツ	R03	DR	2000		145	クロ	FA AAC 4	B	950	80161	
BMW 5シリーズ 4D	523I サファートED	R06	DR	2000		30	クロ	FA AAC 4.5	B	2,280	81061キ	
	530I ラグジュアリー	R01	DR	2000		48	パール	FA AAC 4.5	B	880	80366	
	523D Mスポーツ	R01	DR	2000		35	クロ	FA AAC 4.5	B	1,280	82174	
	530I ラグジュアリー	30	DR	2000		69	クロ	FA AAC 4	B	580	80199	
	523D Mスポーツ	30	DR	2000		80	ホワイト	AT AAC 4.5	B	800	80303	
	530I ラグジュアリー	29	DR	2000		48	ベージュ	FA AAC 4.5	B	680	80064	
	530I Mスポーツ	29	DR	2000		59	クロ	FA AAC 4.5	B	1,080	80081	
	530EMスポーツ ハイフォ	29	DR	2000	09.05	97	クロ	FA AAC 4.5	B	480	82289	
	523D Mスポーツ	29	DR	2000		66	ホワイト	FA AAC 4.5	B	980	82408	

車名	グレード	年式	型式	排気量	車検	千Km	M ? 色	シフト	冷房	評価	スタート(千)	出品番号
	523D Mスポーツ	28	DR	2000	09.07	90	ホワイト	FA AAC 4.5	B	330	82324	
	アクティブHV5モダン	28	DR	3000	09.02	32	ホワイト	FA AAC 5	A		30	82436
	523I Mスポーツ	28	DR	2000		77	ホワイト	FA AAC 4.5	B	150	82493	
	523I Mスポーツ	24	DR	2000	09.06	84	ホワイト	FA AAC 4.5	B		53180	
	530I	13	DR	3000		178	* グレー	AT AAC 3.5	C		90255	
BMW 5シリーズ WG	530I ツリッパ Mスポーツ	R02	DR	2000		35	クロ	FA AAC 4.5	B	2,150	80234	
BMW 6シリーズ 4D	650I ラグジュアリー	27	DR	4400		61	パール	FA AAC 4.5	B		200	80442
	640I ラグジュアリー P	24	DR	3000		38	ホワイト	FA AAC 4.5	B		380	80383
BMW 7シリーズ	740I エクセレンス	R05	DR	3000	10.03	10	パール	FA AAC 5	A			82245キ
	740I エクセレンス1STエ	R04	DR	3000	09.12	11	パール	FA AAC 5	A	6,000	82443キ	
	750LI Mスポーツ	R01	DR	4400		86	パールシロ	AT AAC 4.5	B	1,080	82234	
		30	R	4400	09.07	61	クロ	AT AC 4	B	1,400	82101	
	750I タイメックス	20	DR	4800		112	パール	CA AAC 3	C		90450	
	740I	18	DR	4000		60	クロ	CA AAC 4	B		82471	
BMW 8 CP 4WD	M850I XDカーベ	30	DR	4400	09.12	25	クロ	FA AAC 4.5	B	3,700	82440キ	
BMW 8シリーズ CP	840I CPエクスタスポーツ	R05	DR	3000	08.07	22	パール	FA AAC 5	A	4,850	80368キ	
BMW I3	アトリエレンス エクステン	R01	DR	650	08.06	50	クロ	AT AAC 4	B	200	85023	
	レンス エクステンダ	28	DR	650		45	シルバー	CA AAC 4	C	180	81050	
BMW 15 WG 4W	15M60XDRツリッパ	R07	DR	EV	10.01	2	パールシロ	FA AAC 6	A	5,500	80270キ	
BMW M2	ベークスグレート	R06	DR	3000	09.06	5	ブルー	F6 AAC 5	A	5,580	81057キ	
		R05	DR	3000	08.10	45	クロ	AT AAC 4.5	B	3,900	82239キ	
BMW M3 4D	M3	20	DR	4000	09.08	61	シルバー	F6 AAC 4.5	B	2,680	85004キ	
BMW M3WG 4WD	M3ツリッパコンM	XDR	R06	R	3000	09.05	17	ホワイト	FA AAC 4.5	B	7,000	80266キ
BMW M4 OP 4W	M4カブ リコンM	XDR	R06	DR	3000	09.05	8	クロ	FA AAC 4.5	A	7,800	80150キ
BMW X1	SDRIVE18I Xライ	R03	DR	1500	10.01	30	ホワイト	FA AAC 4	B	1,000	82032	
	SDRIVE 18I	R01	DR	1500	08.06	96	ホワイト	FA AC 4.5	B	180	82232	
	SDRIVE18I アフショ	29	DR	1500		60	パールシロ	FA AAC 3.5	B	280	82003	
	SDRIVE18I Xライ	29	DR	1500		49	ホワイト	FA AAC 4.5	B	400	82208	
	SDRIVE20I Mスポーツ	27	DR	2000		97	ブルー	FA AAC 4	C		82399	
	SDRIVE 18I	25	DR	2000		44	ホワイト	FA WAA 4	B		53124	
	SDRIVE18I ハイライ	23	DR	2000		87	ブラザン	FA AAC 4.5	B		82390	
BMW X1 4WD	XDRIVE20D Mスポーツ	R05	DR	2000	08.06	37	ホワイト	FA AAC 4	A	2,280	82342	
	XDRIVE18D Xライ	R03	DR	2000		24	ホワイト	AT AAC 4	B	980	82509	
	XDRIVE18D Xライ	R02	DR	2000		45	ベージュ	FA AAC 4.5	B	1,280	80231	
	XDRIVE18D Mスポーツ	R02	DR	2000	09.03	32	クロ	FA AAC 4	B	980	81016	
	XDRIVE18D Xライ	R01	DR	2000		68	パール	FA AAC 4.5	B	680	80420	
	XDRIVE18D Xライ	R01	DR	2000	08.09	79	ブルー	FA AAC 4	B	180	82025	
	XDRIVE18D Mスポーツ	R01	DR	2000		70	シルバー	FA AAC 4	C	250	82107	
	XDRIVE18DMスポーツ	R01	DR	2000		14	ホワイト	AT AAC 3	A	700	82425	
	XDRIVE18D Xライ	R01	DR	2000	08.07	84	クロ	FA AAC 4.5	B	180	82496	
	XDRIVE18D Xライ	30	DR	2000	09.10	88	パール	FA AAC 4.5	B	280	80049	
	XDRIVE18DXライハイ	30	DR	2000		44	パール	FA AAC 4.5	B	650	80115	
	XDRIVE18D Xライ	30	DR	2000	09.03	29	ホワイト	FA AAC 4.5	B	180	82029	
	XDRIVE20I Mスポーツ	29	DR	2000		72	ホワイト	FA AAC 4.5	B	390	80217	
	XDRIVE18D Xライ	29	DR	2000		111	クロ	FA AAC 4	B	180	80291	
	XDRIVE20I Xライ	29	DR	2000		60	パール	AT AAC 4	B	100	82516	
	XDRIVE20I Xライ	26	DR	2000	09.10	39	グレー	FA AAC 4.5	B		82295	
	XDRIVE20I	24	DR	2000		44	クロ	AT AC 4.5	B		82098	
BMW X2 4WD	M35I XDRIVE	R07	DR	2000	10.04	7	グレー	FA AAC 4.5	A	4,280	82019キ	
	XDRIVE20I Mスポーツ	R06	DR	2000		26	フイン	FA AAC 5	A	2,480	85042キ	
	XD20DMXエジ	R03	DR	2000		6	ホワイト	FA AAC 4	B	1,180	80332	
	XD20DMXエジ	R03	R	2000		57	クロ	FA AAC 4	B	980	81099	
	XDRIVE18DMスポーツ X	R02	R	2000	09.04	67	ホワイト	FA AAC 3	B	180	82105	
	XDRIVE18DMスポーツ X	R02	DR	2000		36	クロ	FA AAC 4.5	B	680	85013	
	M35Iセレクタハイ	R01	DR	2000		39	クロ	FA AAC 4	B	1,280	80203	
	XDRIVE18DMスポーツ X	R01	DR	2000	10.02	44	ホワイト	FA AAC 3	B		90125	
	XDRIVE20IMスポーツ X	31	DR	2000		55	ホワイト	FA AAC 4.5	B	500	80304	
	XDRIVE20IMスポーツ X	30	DR	2000		62	オレンジ	FA AAC 4.5	B	580	80040	
	XDRIVE20IMスポーツ X	30	DR	2000		38	オレンジ	FA AAC 4.5	B	900	80151	
BMW X3 4WD	20XDRIVE Xライ	R07	DR	2000	10.03	2	ホワイト	FA AAC 6	A	3,580	82345キ	

このリストは参考資料に付き、誤記入等があった場合でも、一切クレームは受け付けません。

このリストは参考資料に付き、誤記入等があった場合でも、一切クレームは受け付けません。

大記念サクスAA

第 1301 回 2026年 5月23日 開催

60°-ジ

車名	グレード	年式	型式	排気量	車検	千Km	M ? 色	シフト/冷房	評価	スタート(千)	出品番号
M40D	R05 DR		DR	3000	08.09	22	ホワイト	FA AAC 4.5 B	4.500	82473	キ
XDRIV20DMスホ	R04 DR		DR	2000	09.03	44	ホワイト	FA AAC 5 A	1,800	81002	キ
XDRIV20I Xライン	R03 DR		DR	2000	09.00	68	クロ	FA AAC 4.5 B	1,280	80072	
M40Iセレクト1STトラ	R02 DR		DR	3000	10.01	47	ホワイト	FA AAC 4.5 B	2,500	81009	キ
XDRIV20D Xライン	R02 DR		DR	2000	09.06	31	ブルー	AT AAC 5 A	1,680	85045	
XDRIV20D Mスホ	R01 DR		DR	2000		74	ホワイト	FA AAC 4.5 B	1,280	80288	
XDRIV20DMスホハイ	R01 DR		DR	2000		51	ブルー	FA AAC 4.5 B	1,380	80390	
XDRIV20D Xライン	30 DR		DR	2000	09.05	53	クロ	FA AAC 4.5 B	1,250	80299	
XDRIV20D Mスホ	30 DR		DR	2000	10.03	81	ホワイト	FA AAC 4.5 B		82465	
XDRIV20D Mスホ	30 DR		DR	2000		36	ホワイト	FA AAC 4.5 B		85046	
XDRIV20D Mスホ	30 DR		DR	2000		38	クロ	FA AAC 4.5 B		85050	
XDRIV20I Mスホ	26 DR		DR	2000	09.07	145	クロ	FA AC 4 C		53078	
XDRIV20D Mスホ	26 DR		DR	2000	09.03	157	クロ	FA AAC 3.5 C		10 53319	
BMW X4 4WD	XDRIV30I Mスホ	R03 21DR		2000		65	クロ	FA AAC 4.5 B	1,880	82065	
XDRIV28I Mスホ	29 DR		DR	2000		84	ホワイト	FA AAC 4.5 B	480	82146	
XDRIV28I Mスホ	28 DR		DR	2000		31	レッド	FA AAC 4.5 B	500	80254	
XDRIV28I Mスホ	27 DR		DR	2000		48	ホワイト	FA AAC 4.5 B	280	81027	
BMW X4 M 4WD	コンパティション	R03 DR		3000		39	ホワイト	FA AAC 4.5 B		82539	キ
BMW X5 4WD	XDRIV50E Mスホ	R05 DR		3000	08.09	49	ホワイト	FA AAC 4.5 B	4,500	82116	キ
XDRIV35D Mスホ	31 R			3000	10.04	67	クロ	FA AAC 4.5 B	2,880	82038	キ
XDRIV35D Mスホ	30 DR		DR	3000	09.04	52	クロ	FA AAC 4.5 B	1,480	80357	
XDRIV35D Xライン	28 DR		DR	3000		164	ホワイト	FA AAC 3.5 B	650	80232	
XDRIV35D Mスホ	28 16DR			3000	09.01	126	パープルシロ	FA AAC 4 B	680	82217	
XDRIV35D Mスホ	27 DR		DR	3000		47	ホワイト	FA AAC 4.5 B	1,300	80386	
XDRIV35D Mスホ	26 DR		DR	3000		173	ホワイト	FA AAC 3.5 B	700	82184	
3.0I	16 DR		DR	3000	09.03	145	クロ	FA AAC 3.5 C		82376	
BMW X5 M 4WD	ファーストエディション	R03 DR		4400		39	シルバー	FA AAC 4.5 B	5,000	82222	キ
BMW X6 4WD	XDRIV35D Mスホ	R05 DR		3000	08.08	15	ホワイト	FA AAC 5 A	4,880	82273	
BMW X7 4WD	XDRIVE40DMスホ	R05 DR		3000		24	クロ	AT AAC 5 A	5,880	81065	キ
XD35Dデザイナ	R02 DR		DR	3000	09.03	135	パール	FA AAC 4 B	2,700	80352	
BMW Z3ロードスター	11 L			1900		96	シルバー	MT **** *	51	98095	
BMW Z4 OP	M40I	R04 DR		3000	09.01	56	ホワイト	FA AAC 4.5 B	2,650	82541	
SDRIVE23I	22 R			2500		37	ホワイト	FA AAC 4.5 B	280	81098	
BMW2シリーズ 4HT	218DグランプMスホ	R04 DR		2000	09.03	18	グレー	FA AAC 4 B	1,380	80159	
218DグランプMスホ	R03 DR		DR	2000		38	ホワイト	FA AAC 4.5 A	1,300	80076	
218DグランプPP-エジ	+ R03 DR		DR	2000		22	レッド	FA AAC 4.5 A	580	80253	
218DグランプMスホ	+ R03 DR		DR	2000		57	ホワイト	AT AAC 4.5 B	780	80302	
218DグランプMスホ	+ R03 DR		DR	2000		39	クロ	FA AAC 4.5 B	1,120	81048	
218DグランプMスホ	+ R03 DR		DR	2000		40	ホワイト	AT AAC	900	81092	
218DグランプMスホ	+ R03 DR		DR	2000	08.06	16	ホワイト	FA AAC 4.5 B	1,380	82402	
2181グランプMスホ	R03 DR		DR	1500	10.02	34	ホワイト	FA AAC 4.5 B	500	82528	
218DグランプMスホ	+ R02 DR		DR	2000		20	レッド	FA AAC 4.5 B	500	80209	
218DグランプMスホ	R02 DR		DR	2000		88	ホワイト	FA AAC 4.5 B	480	80212	
2181グランプ	R02 DR		DR	1500	08.11	41	ホワイト	AT AAC 4.5 B	600	82286	

車名	グレード	年式	型式	排気量	車検	千Km	M ? 色	シフト/冷房	評価	スタート(千)	出品番号	
	25TFSIアドバンス	R03 DR		1000		24	イエロ-2	FA AAC 4.5 B		780	80229	
	25TFSI スライン	R03 DR		1000		56	ホワイト	FA AAC 4.5 B		780	80300	
	1.0TFSIスホ-ツ	29 DR		1000		71	パール	FA AAC 4.5 B		150	82379	
	1.0TFSIスホ-ツ	28 DR		1000	09.08	20	レッド	FA AC 4.5 B		250	82135	
	1STエディション	27 DR		1000		57	レッド	FA AC 4.5 B		200	80208	
	1.0TFSIスホ-ツ	27 R		1000		76	レッド	FA AC 4 B		81055		
	1.0TFSI	27 16DR		1000		92	ブルー	AT AAC 4 B		30	82368	
AUDI A3 5D	SB30TFSI スライン	R06 DR		1000	09.03	9	パール	FA AAC 4.5 B		2,480	80152	
	スホ B30TFSIアド	R05 DR		1000		54	コン	FA AAC 4 B		980	80211	
	スホ-ツB30TFSI	R05 DR		1000		54	パール	FA AAC 4.5 A		880	80365	
	SB30TFSI スライン	R03 DR		1000		43	クロ	FA AAC 4.5 B		1,380	80223	
	スホ-ツB30TFSI	R03 DR		1000		26	パール	FA AAC 4.5 B		880	80367	
	SB 1STエディション	R03 21DR		1000		23	クロ	FA AAC 5 A		1,150	82341	
	スホ-ツB30TFSI	R03 DR		1000		51	ホワイト	FA AAC 4.5 B		82392		
	スホ B30TFSIスホ	R03 20DR		1400		52	レッド	FA AAC 4.5 B		400	82429	
	SB スラッシュ	R01 DR		1400		64	ホワイト	FA AAC 4.5 B		880	80325	
	スホ B スラッシュ	R01 DR		1400		107	レッド	FA AAC 4 C		450	82218	
	SB スラッシュ	R01 DR		1400		96	パールシロ	FA AAC 4.5 B		830	82470	
	スホ-ツB1.4TFSI	30 DR		1400	09.01	133	パールシロ	AT AAC 4 B		100	53286	
	SB1.4TFSIスホ-ツ	30 DR		1400	09.01	49	クロ	FA AAC 4 B		380	80184	
	スホ B スラインテカ/L	30 DR		1400	09.10	49	パール	FA AAC 4.5 B		790	80330	
	SB1.4TFSICODS	29 DR		1400	10.02	27	ホワイト	FA AAC 4.5 B		400	82339	
	スホ B1.4TFSICODS	28 DR		1400		18	クロ	FA AAC 5 A		380	80202	
	スホ-ツB1.4TFSI	28 DR		1400	09.01	28	パール	FA AAC 4.5 B		82542		
	スホ-ツB1.4TFSI	27 15DR		1400	09.02	84	ホワイト	FA AAC 4.5 B		82100		
	スホ B1.4TFSISE	23 DR		1400	09.01	76	ホワイト	FA AAC 3.5 D		81083		
AUDI A3 5D4W	SB1.8TFSIクラ	27 DR		1800		23	ホワイト	FA AC 4.5 B		890	85020	
AUDI A3セダン	30TFSIシグネチャーE	R03 DR		1400		44	パール	FA AAC 4.5 B		880	80033	
	1.4TFSI	27 DR		1400		76	レッド	FA AAC 4.5 B		120	80188	
AUDI A4	35TFSIスホ-ツ	R01 DR		1400		89	クロ	FA AAC 4 B		82378		
	2.0TFSI	29 DR		2000		73	レッド	FA AAC 4.5 B		280	81115	
	2.0TFSI	28 R		2000		54	パールシロ	FA AAC 4 B		82459		
	2.0トラクティオン	20 DR		2000		72	シルバー	FA AAC 4 C		90044		
AUDI A4 4WD	2.0TFSIQSホ	28 DR		2000	09.07	55	パール	FA AAC 4 B		500	80423	
AUDI A4アバ	45TFSIクワス	31 DR		2000		62	レッド	FA AAC 4.5 B		880	80074	
	2.0TFSIクワト	30 DR		2000	09.06	67	パール	FA AAC 4.5 B		380	82304	
	2.0TFSIクワスレザ	29 DR		2000		142	パール	AT AAC 4 B		100	80317	
	2.0TFSIクワス	28 DR		2000	09.08	116	パール	FA AAC 4 B		80	82481	
	2.0TFSIクワスライ	24 DR		2000		65	クロ	FA AAC 3.5 B		10	53084	
AUDI A4アバント	ブックススタイルプラス	R05 DR		2000	10.04	37	グレー	FA AAC 4.5 A		85027		
	1.4TFSIスホ-ツ	30 DR		1400	09.02	74	ホワイト	FA AAC 4.5 B		770	82131	
	2.0TFSIスホ	29 17DR		2000		65	クロ	FA AAC 4.5 B		350	82190	
AUDI A6 4WD	55TFSIクワト	31 DR		3000		86	パール	FA AAC 4.5 B		1,180	80328	
	55TFSIクワト	31 DR		3000		121	グレー	FA AAC 4 B		780	82002	
	2.0TFSIクワト	30 DR		2000		77	クロ	FA AAC 4.5 B		900	80094	
	2.8FSLクワト	27 DR		2800		22	ホワイト	FA AAC 4.5 B		80	80116	
	2.8FSLクワト	27 R		2800		81	シルバー	FA AAC 4 B		81108		
AUDI A6アバ	55TFSIクワト	31 DR		3000		92	パール	AT AAC 4.5 B		1,280	81012	
	2.0TFSIクワト	29 DR		2000		99	ホワイト	FA AAC 4 B		80	81033	
	2.0TFSIクワト	28 DR		2000		78	クロ	FA		3.5 B	200	80182
	2.0TFSIクワト	28 DR		2000		33	クロ	FA AAC 4.5 B		480	80262	
	2.8FSLクワト	27 DR		2800		50	パール	FA **** *			98119	
	2.8FSLクワト	26 R		2800		24	シルバー	FA AAC 4 C			53182	
AUDI A8 4WD	55TFSIクワト	R04 DR		3000	09.06	47	パール	FA AAC 4.5 B		2,680	82084	
AUDI A8H 4W	クワト	R03 DR		3000	08.06	38	シルバー	FA AAC 4.5 B		1,900	82262	
AUDI Eト	S	R05 23DR		EV		19	パールシロ	FA WAA 5 A		1,900	82007	
AUDI Q2	35TFSIアドバンス	R06 DR		1500	09.05	16	グレー	FA AAC 5 A		1,780	81067	
	35TFSI スライン	R04 DR		1500	09.06	45	クロ	FA AAC 4.5 B		1,480	80431	
	1.0TFSIスホ-ツ	30 DR		1000	09.05	62	レッド	FA AAC 4 B		380	80398	

ドイツ(BMWアルピナ)

車名	グレード	年式	型式	排気量	車検	千Km	M ? 色	シフト/冷房	評価	スタート(千)	出品番号
アルピナ B3 4D	ピナホムジ	27 DR		3000	10.04	55	パール	FA AAC 4.5 B	3,180	81010	キ
アルピナ D3 4D	ピナホムジ	R01 DL		3000		47	パール	AT AAC 4 B			

大記念サクスA A

第 1301 回 2026年 5月23日 開催

車名	グレード	年式	型式	排気量	車検	千Km	M ? 色	ｼﾝﾄ冷房	評価	ｽﾀｰﾄ(千)	出品番号
AUDI Q3	30TFSIｽﾌﾞｰｯ	30	DR	1000	09. 10	29	ｸﾞﾛ	FA AAC 4. 5 B	680	80401	
	1. 0TFSIｽﾌﾞｰｯ	29	DR	1000	08. 08	73	ﾚｯﾄﾞ	FA AAC 4. 5 B		82346	
	1. 0TFSIｽﾌﾞｰｯ	29	DR	1000	08. 12	85	ｼﾙﾊﾞｰ	FA AAC 4 C	200	82348	
	1. 0TFSIｽﾌﾞｰｯ	29	R	1000		70	ﾌﾞﾙｰ	FA AAC 4. 5 B	380	85052	
	35TFSI Sﾗｲﾝ	R03	DR	1500		58	ﾎﾜｲﾄ	FA AAC 4. 5 B	1, 680	82128	
	35TFSI Sﾗｲﾝ	R03	21DR	1500	08. 07	28	ｸﾞﾛ	FA AAC 5 A	1, 980	82192	
	1. 4TFSI	28	DR	1400		76	ﾊﾞｰﾙ	FA AAC 4 C	180	80410	
	1. 4TFSIｽﾌﾞｰｯ	28	R	1400	09. 03	106	ｸﾞﾛ	FA AAC 4 B	200	82252	
AUDI Q3 4WD	2. 0TFSIQ211Sﾗ	25	DR	2000		93	ｸﾞﾛ	AT AAC 3. 5 D	30	80391	
	2. 0TFSIQ211Sﾗ	25	DR	2000	08. 08	62	ｸﾞﾛ	FA AAC 4. 5 B	80	82251	
AUDI Q3ｽﾌﾞｯﾌﾞ	35TFSI Sﾗｲﾝ	R05	DR	1500	10. 01	29	ﾊﾞｰﾙｼﾞﾛ	FA AAC 4. 5 B	2, 580	82474	
	35TFSI	R03	DR	1500		34	ｸﾞﾛ	FA AAC 4. 5 A	1, 580	80445	
AUDI Q4 Eﾄﾛﾝ	40 Sﾗｲﾝ	R05	DR	EV		90	ｸﾞﾚｰ	FA AAC 4. 5 B	650	82495	
AUDI Q5 4WD	40TDIｸﾜﾄﾞSﾗｲﾝ	R05	DR	2000		76	ﾎﾜｲﾄ	FA AAC 4 B	1, 680	81040	
	40TDIｸﾜﾄﾞSﾗｲﾝ	R03	DR	2000	08. 07	76	ﾊﾞｰﾙ	FA AAC 4. 5 B	1, 480	81111	
	40TDIｸﾜｽﾄｯﾌﾟ Sﾗ	R02	DR	2000		38	ｸﾞﾚｰ	FA AAC 4. 5 B	1, 380	80375	
	2. 0TFSIQｽﾄｯﾌﾟ Sﾗ	30	DR	2000	09. 03	99	ｸﾞﾚｰ	FA AAC 4. 5 B	580	80169	
	2. 0TFSIｸﾜﾄﾞｽﾄｯﾌﾟ	30	DR	2000	09. 02	66	ﾎﾜｲﾄ	FA AAC 4. 5 B	900	80347	
	2. 0TFSIｸﾜﾄﾞ	30	DR	2000	09. 03	58	ｸﾞﾛ	FA AAC 4. 5 B	790	80396	
	2. 0TFSIｸﾜﾄﾞ	25	DR	2000		45	ﾌﾞﾙｰ	FA AAC 4 B	82494		
	2. 0TFSIｸﾜﾄﾞ	24	R	2000	09. 02	46	ｸﾞﾛ	FA AAC 4. 5 B	90294		
	2. 0TFSIｸﾜﾄﾞSﾗｲ	R23	11DR	2000		91	ｸﾞﾛ	FA AAC 4 C	82350		
AUDI Q6Eﾄﾞ4WD	ﾈﾞﾞﾞﾞ ｲﾝｼﾞｮﾝｸﾞ	R07	DR	EV	10. 07	5	ｸﾞﾚｰ	FA AAC 5 A	5, 000	80023	
AUDI Q8 4WD	55TFSIｸﾜﾄﾞSｺﾝﾌﾞ	R04	DR	3000	09. 03	52	ｸﾞﾛ	FA AAC 4. 5 B	3, 280	82301	
AUDI RS3 4WD	ﾊﾞｰｽｸﾞ ｰﾚｰﾄﾞ	30	DR	2500	137	ﾌﾞﾙｰ	FA AAC 4 C	1, 400	82424		
AUDI RS5 4WD	ﾊﾞｰｽｸﾞ ｰﾚｰﾄﾞ	R04	DL	2900		26	ｸﾞﾚｰ	FA AAC 4. 5 A		82204	
AUDI RS6AV4W	ﾊﾞｰｽｸﾞ ｰﾚｰﾄﾞ	27	R	4000	09. 09	54	ｸﾞﾛ	FA AAC 4. 5 B	3, 390	82177	
AUDI S1 4WD	ﾊﾞｰｽｸﾞ ｰﾚｰﾄﾞ	29	DR	2000		65	ﾊﾞｰﾙ	FG AAC 4. 5 B	600	80193	
AUDI S5ｶﾌﾞ 4W		22	R	3000	09. 12	100	ﾚｯﾄﾞ	FA AAC 4 B	50	80165	
AUDI S8 4WD		R05	DR	4000		26	ﾌﾞﾙｰ	FA AAC 4 A	6, 200	82434	
AUDI SQ5 4WD		R05	DR	3000		24	ｸﾞﾛ	FA AAC 5 A	3, 400	85022	
AUDI TT RS4W	ﾊﾞｰｽｸﾞ ｰﾚｰﾄﾞ	30	DR	2500	09. 08	28	ﾌﾞﾙｰ	FA AAC 4 B	2, 900	82530	
		23	DR	2500	08. 09	153	ﾎﾜｲﾄ	AT AAC R B	550	81077	
AUDI TTクーﾍﾞ	40TFSI ｻﾞ ｰPG	R01	DR	2000	08. 12	121	ｸﾞﾛ	FA AAC 4 B	400	82438	
	1. 8TFSI	25	DR	1800	10. 03	42	ﾊﾞｰﾙ	FA AAC 4. 5 B	100	80027	
	1. 8TFSI Sﾗｲﾝｺﾝ	25	DR	1800		91	ｵﾚﾝｼﾞ	FA AAC 4. 5 B	10	82377	
	2. 0TFSI	20	R	2000		80	ｸﾞﾛ	FA AAC 4 C		53453	
	2. 0TFSI	19	DR	2000		105	ｸﾞﾛ	FA AAC 3. 5 D		53296	
	1. 8T	17	R	1800	10. 06	39	ｼﾙﾊﾞｰ	FA AAC 4 C		90038	
AUDI A3 5ﾎﾞﾙﾄﾞ 4W	1. 8TFSIｸﾜﾄﾞ	26	DR	1800	09. 02	74	ｸﾞﾛ	FA AAC 4. 5 B	80	81096	
AUDI A5 ｽﾄｯﾌﾟ B4W	45TFSIQｽﾄｯﾌﾟ Sﾗ	31	DR	2000		77	ﾊﾞｰﾙ	FA AAC 4. 5 B	680	80244	
	2. 0TFSIｸﾜﾄﾞ	26	R	2000	09. 10	85	ｸﾞﾚｰ	AT AAC 3. 5 B		82510	
AUDI A7 ｽﾄｯﾌﾟ B4W	40TDIｸﾜﾄﾞSﾗｲP	R02	DR	2000	09. 04	51	ｸﾞﾚｰ	FA AAC 4. 5 B	2, 180	81059	
	3. 0TFSIｸﾜﾄﾞ	27	DR	3000	09. 01	94	ﾎﾜｲﾄ	FA AAC 3. 5 B	90	80178	
	3. 0TFSIｸﾜﾄﾞ	26	R	3000		66	ﾊﾞｰﾙ	AT AAC 4 C		82266	
	3. 0TFSIｸﾜﾄﾞ	23	DR	3000		50	ﾎﾜｲﾄ	AT AAC 4 C	80	82145	
AUDI RS7 ｽﾄｯﾌﾟ B4W	ﾊﾞ ｴｰ ｴ ｱ ｴ ｱ ｴ ｴ ｴ ｴ ｴ	R07	R	4000	10. 03	9	ｸﾞﾛ	FA AAC 4. 5 A	13, 800	81121	
AUDI RSQ3 3B4W		R05	DR	2500		29	ﾊﾞｰﾙ	AT AAC 4. 5 B	3, 380	82386	
AUDI S3 5ﾎﾞﾙﾄﾞ 4W	ﾊﾞｰｽｸﾞ ｰﾚｰﾄﾞ	R04	DR	2000		66	ﾊﾞｰﾙ	FA AAC 4. 5 B	2, 380	80378	
	ﾊﾞｰｽｸﾞ ｰﾚｰﾄﾞ	27	DR	2000		53	ｸﾞﾛ	FA AAC 4. 5 B		82538	
AUDI S5 ｽﾄｯﾌﾟ B4W	ﾊﾞｰｽ ｱ ｴ ｽ ｴ ｽ ｴ ｴ ｴ ｴ ｴ	30	DR	3000	09. 04	65	ﾊﾞｰﾙ	FA AAC 4. 5 B	880	80411	
	ﾊﾞｰｽ ｻﾞ ｰ ｴ ｴ ｴ	29	18DR	3000		72	ﾎﾜｲﾄ	FA AAC 4. 5 B	1, 280	80117	
		25	14DR	3000	08. 09	41	ｸﾞﾛ	FA AAC 4. 5 B	30	82321	
AUDI TT ｽ ｰ 4W	2. 0TFSIｸﾜﾄﾞ	27	DR	2000		83	ﾎﾜｲﾄ	FA AAC 4. 5 B	980	82274	
AUDI TT ｸ ｰ 4W	2. 0TFSIｸﾜﾄﾞSﾗ	27	DR	2000		53	ﾊﾞｰﾙｼﾞﾛ	FA AAC 4. 5 B	850	80436	
	2. 0TFSIｸﾜﾄﾞ	27	DR	2000	09. 11	114	ｸﾞﾛ	FA AAC 4 B	280	82329	
	3. 2ｸﾜﾄﾞ	20	DR	3200	09. 07	64	ﾎﾜｲﾄ	AT AAC 4 C	30	53277	

車名	グレード	年式	型式	排気量	車検	千Km	M ? 色	ｼﾝﾄ冷房	評価	ｽﾀｰﾄ(千)	出品番号
VW Tｸﾛｽ	TSIｽﾀｲﾙﾃﾞ ﾞ ﾞ ﾞ ﾞ ﾞ ﾞ	R07	DR	1000	10. 01	3	ﾚｯﾄﾞ	FA AAC 4. 5 A	1, 680	80158	
	TSIｽﾀｲﾙﾃﾞ ﾞ ﾞ ﾞ ﾞ ﾞ ﾞ	R06	DR	1000		10	ｸﾞﾛ	FA AAC 4. 5 A	1, 180	80181	
	TSIｽﾀｲﾙ	R06	DR	1000	09. 11	2	ｸﾞﾚｰ	FA AAC 6 A	1, 580	80283	
	TSIｱｸﾃｲﾌﾞ	R05	DR	1000		28	ﾌﾞﾙｰ	FA AAC 4 B	900	80320	
	TSIｱｸﾃｲﾌﾞ	R04	DR	1000	09. 05	24	ﾊﾞｰﾙ	FA AAC 4. 5 A	580	82150	
	TSIｽﾀｲﾙ	R04	DR	1000		19	ｸﾞﾚｰ	FA AAC 4. 5 B	800	82367	
	TSIｱｸﾃｲﾌﾞ	R03	DR	1000		48	ﾎﾜｲﾄ	FA AAC 4 A	570	80318	
	TSIｱｸﾃｲﾌﾞ	R03	R	1000		82	ｸﾞﾛ	FA AAC 4. 5 B	780	82280	
	TSIﾌﾞ ｰｽﾄ ﾞ ﾞ ﾞ ﾞ ﾞ ﾞ	R02	DR	1000	09. 03	45	ﾚｯﾄﾞ	AT AAC 4. 5 B	900	82200	
	TSIﾌﾞ ｰｽﾄ ﾞ ﾞ ﾞ ﾞ ﾞ ﾞ	R02	DR	1000	09. 01	49	ｵﾚﾝｼﾞ	FA AAC 4. 5 B	520	82216	
VW Tｼﾞｯｸ	TDIｽﾀｲﾙ	R05	DR	2000		18	ﾎﾜｲﾄ2	FA AAC 4. 5 B	1, 280	80189	
	TDIｽﾀｲﾙ	R05	R	2000		28	ﾌﾞﾙｰ2	FA AAC 4. 5 B	1, 210	81053	
	TDIｽﾀｲﾙ	FA05	23DR	2000		26	ｳｲﾝ	FA AAC 5 A	1, 500	81087	
	TDIｽﾀｲﾙ	R05	DR	2000	08. 12	20	ﾎﾜｲﾄ2	FA AAC 4. 5 B	1, 390	82030	
	TSIｽﾀｲﾙ ﾞ ﾞ ﾞ ﾞ ﾞ ﾞ ﾞ ﾞ	R04	DR	1500		20	ﾚｯﾄﾞ2	FA AAC 4 B	980	80335	
	TSI ﾞ ﾞ ﾞ ﾞ ﾞ ﾞ ﾞ ﾞ	R04	R	1500	09. 02	28	ｸﾞﾚｰ2	FA AAC 4. 5 B	1, 380	82126	
	TDIｽﾄｯﾌﾟ	R03	DR	2000		96	ﾎｲﾄ2	FA AAC 4 B	880	80408	
	TDIｽﾀｲﾙ ﾞ ﾞ ﾞ ﾞ ﾞ ﾞ ﾞ ﾞ	R03	DR	2000		48	ﾎｲﾄ2	FA AAC 4. 5 B	980	82166	
	TSIｽﾀｲﾙ ﾞ ﾞ ﾞ ﾞ ﾞ ﾞ ﾞ ﾞ	R03	DR	1500		25	ﾎｲﾄ2	FA AAC 5 A	780	82365	
	TDIｽﾀｲﾙ ﾞ ﾞ ﾞ ﾞ ﾞ ﾞ ﾞ ﾞ	R03	R	2000	08. 07	37	ｸﾞﾛ	FA AAC 4. 5 B	900	82450	
	TDI Rﾗｲﾝ	R03	21DR	2000	08. 08	20	ﾌﾞﾙｰ2	FA AAC 5 A	1, 080	82483	
	TDI Rﾗｲﾝ	R02	DR	2000		81	ｸﾞﾛ	FA AAC 4. 5 B	880	80404	
VW アｯﾌﾟ! 3D	アｯﾌﾟ! GTI	R01	DR	1000	09. 05	72	ｼﾙﾊﾞｰ	MT AAC 4. 5 B	180	82482	
	ﾑｰﾌﾞ アｯﾌﾟ!	26	R	1000		69	ｺﾝ	FA AC 4 C		53178	
	ﾑｰﾌﾞ アｯﾌﾟ!	25	R	1000		122	ﾚｯﾄﾞ	FA AC ***		48 95063	
VW アｯﾌﾟ! 5D	ｸﾞ ｰｽﾞ アｯﾌﾟ!	R02	DR	1000	09. 01	36	ﾌﾞﾙｰ	FA AAC 4. 5 B	180	82094	
	ｽﾊﾟｲｽ アｯﾌﾟ!	R01	DR	1000		43	ﾌﾞﾙｰ2	FA AC 4 B	90	82142	
	ﾊｲｱ アｯﾌﾟ!	R01	19DR	1000		54	ﾎﾜｲﾄ	AT AAC 4. 5 B	30	82187	
	ﾊｲｱ アｯﾌﾟ!	30	DR	1000		60	ﾚｯﾄﾞ	FA AAC 4. 5 B	80	80373	
	ﾊｲｱ アｯﾌﾟ!	29	DR	1000		16	ｼﾙﾊﾞｰ	FA AAC 4. 5 B	180	80406	
VW ﾏﾙﾄﾞﾝ 4WD	TSI4M Rﾗｲﾝ	30	DR	2000	08. 12	45	ｺｰﾙﾄﾞ	FA AAC 4 C	980	80191	
VW ﾎﾞﾙｸﾞ 4WD	ﾊﾞｰｽｸﾞ ｰﾚｰﾄﾞ	R05	DR	2000		8	ﾎｲﾄ	FA AAC 4. 5 B	2, 680	82080	
	ﾊﾞｰｽｸﾞ ｰﾚｰﾄﾞ	31	DR	2000	09. 11	84	ﾌﾞﾙｰ	FA AAC 4. 5 B	950	82391	
	ﾊﾞｰｽｸﾞ ｰﾚｰﾄﾞ	29	DR	2000	10. 04	30	ﾊﾞｰﾙｼﾞﾛ	FA AAC 4. 5 B	950	82130	
VW ﾎﾞﾙｸﾞ		12	L	2000		35	ｼﾙﾊﾞｰ	AT AC 4 C	30	81018	
VW ﾎﾞﾙｸﾞ 5D	TDI Rﾗｲﾌﾞ ﾗｯﾁE D	R06	24DR	2000	09. 03	11	ﾊﾞｰﾙ	FA AAC 4. 5 A	1, 480	85056	
		R05	R	1000	08. 11	13	ﾎｲﾄ	AT AC 4 A	900	82097	
	ETSIRﾗﾌﾞ ﾗｯﾁE D	R05	DR	1500	08. 12	7	ｸﾞﾛ	FA AAC 4. 5 A	1, 050	82439	
	TDI Rﾗｲﾝ	R04	DR	2000	09. 12	32	ｸﾞﾛ	FA AAC 4. 5 B	1, 280	82207	
	ETSIR Rﾗｲﾝ	R03	DR	1500		44	ﾌﾞﾙｰ	FA AAC 4. 5 B	1, 550	80337	
	TSIｺﾝﾌｫｯﾄ ｯ ｯ E D	R01	DR	1200		35	ｸﾞﾛ	FA AAC 4 B	550	80185	
	TSIｺﾝﾌｫｯﾄ ｯ ｯ E D	R01	DR	1200		65	ﾎｲﾄ	FA AAC 4. 5 B	400	80192	
	TDI ｲﾗｲﾝ ｲ ｲ ｲ ｲ ｲ	R01	DR	2000	08. 08	34	ﾎｲﾄ	FA AAC 4. 5 B	700	82414	
	ﾞ ｲ ｲ ｲ ｲ ｲ ｲ ｲ ｲ	30	18DR	1400		20	ﾊﾞｰﾙ	FA AAC 5 A	750	80372	
	TSI ｲﾗｲﾝ	30	18DR	1400	09. 06	59	ｸﾞﾛ	FA AAC 4 B	200	85018	
	TSIｺﾝﾌｫｯﾄ ﾗｲﾝ	29	R	1200		127	ｸﾞﾛ	AT ***	50	98047	
	TSIｺﾝﾌｫｯﾄ ｻ ｯ ｯ	27	R	1200		47	ｸﾞﾛ	AT AAC 4 B	100	82277	
	TSI ｲﾗｲﾝ ｯ ｯ ｯ ｯ ｯ	26	DR	1400		30	ｼﾙﾊﾞｰ	FA AAC 4 B	150	80415	
	TSIｺﾝﾌｫｯﾄ ｻ ｯ ｯ	26	DR	1200	09. 02	42	ｼﾙﾊﾞｰ	FA AAC 4 B	50	82235	
	TSI ｲﾗｲﾝ ｯ ｯ ｯ ｯ ｯ	26	14DR	1400	09. 04	34	ｼﾙﾊﾞｰ	FA AAC 4. 5 B	180	82288	
	TSI ｲﾗｲﾝ ｯ ｯ ｯ ｯ ｯ	26	14DR	1400	09. 03	111	ｼﾙﾊﾞｰ	AT AAC 4 B	82291		
	TSI ｲﾗｲﾝ ｯ ｯ ｯ ｯ ｯ	25	R	1400		147	ﾌﾞﾙｰ	FA AAC 4 B	53370		
	TSI ｲﾗｲﾝ ｯ ｯ ｯ ｯ ｯ	25	DR	1400	09. 06	95	ﾚｯﾄﾞ	FA AAC 4. 5 B	82004		
	TSI ｲﾗｲﾝ ｯ ｯ ｯ ｯ ｯ	25	13DR	1400		84	ｸﾞﾛ	FA AAC 4 B	120	82138	
	GTI ﾏ ｲ ﾞ ｽ	23	DR	2000	10. 02	65	ﾊﾞｰﾙ	FA AAC 4. 5 B	50	82415	
	TSI ｲﾗｲﾝ	21	DR	1400		45	ｼﾙﾊﾞｰ	FA AAC 4 C	53504		
	GTI	21	DR	2000		172	ｸﾞﾛ	FA AAC 3. 5 D	53517		
	TSIｺﾝﾌｫｯﾄ ﾗｲﾝ	21	R	1400		80	ｸﾞﾛ	FA AAC 4 C	90480		
VW ﾎﾞﾙｸﾞ GTI											

大記念サクスAA

第 1301 回 2026年 5月23日 開催

62ページ

Table with columns: 車名, グレード, 年式, 型式, 排気量, 車検, 千Km, M?色, シフト/冷房/評価, スタート(千), 出品番号. Contains data for various Volkswagen models like Polo, Golf, Jetta, etc.

Table with columns: 車名, グレード, 年式, 型式, 排気量, 車検, 千Km, M?色, シフト/冷房/評価, スタート(千), 出品番号. Contains data for various Volkswagen models like Polo GTI, Jetta, etc.

ドイツ(ポルシェ)

Table with columns: 車名, グレード, 年式, 型式, 排気量, 車検, 千Km, M?色, シフト/冷房/評価, スタート(千), 出品番号. Contains data for Porsche models like Carrera, Carrera S, Carrera GT, etc.

ドイツ(メルセデスマイバッハ)

このリストは参考資料に付き、誤記入等があった場合でも、一切クレームは受け付けません。

このリストは参考資料に付き、誤記入等があった場合でも、一切クレームは受け付けません。

大記念サクスA A 第1301回 2026年5月23日開催

63ページ

車名	グレード	年式	型式	排気量	車検	千Km	M ? 色	シフト/冷房	評価	スタート(千)	出品番号
マインバ ッハGLS4W	GLS600AMT	F100	R04 DL	4000		9	シルバー2	CA AAC	4.5 B	15,500	80275キ
マインバ ッハS 4WD	S580	4マチック1SG	R04 DL	4000	09.03	49	グレーM	CA AAC	4.5 B	12,500	80385キ

ドイツ(メルセデスAMG)

AMG A 4D 4W	A35	4マチック	R03 DR	2000		59	パール	CA AAC	4.5 B	2,180	80107
AMG A 5D 4W	A45 S	4マチック	R05 DR	2000	08.08	30	パール	CA AAC	5 A	4,400	80136キ
	A35	4マチック	R02 DR	2000		34	ホワイト	CA AAC	4.5 B	2,180	80073
AMG C 4D 4W	C63SE	パフォーマンス	R06 DL	2000	09.04	3	パール	CA AAC	5 A	7,480	82096キ
	C43	4マチック	30 DR	3000		46	パール	CA AAC	4.5 B	1,280	82201
AMG C ステ4WD	C63SE	パフォーマンス	R05 DR	2000		5	ホワイト	CA AAC	4.5 A	6,900	81076キ
AMG CLA 4WD	CLA35	4マチック	R05 DR	2000	10.02	87	パール	CA AAC	4.5 B	2,800	80138キ
	CLA45S	4マチック	R03 DR	2000		18	クロ	CA AAC	4.5 B	4,400	80025キ
	CLA35	4マチック	R03 DR	2000		32	パール	CA AAC	4.5 A	2,480	80278
	CLA45		27 DR	2000		82	ホワイト	FA AAC	4.5 B	30	82533
AMG E 4D 4W	E53	4マチック+1SG	R01 DR	3000	08.12	83	パール	CA AAC	4 B	2,580	82310キ
	E43	4マチック	29 DR	3000	08.12	74	クロ	CA	4.5 B	1,450	82215
AMG E ステ4WD	E43	4マチック	30 DR	3000	09.02	77	パール	CA AAC	4.5 B	1,380	82257
AMG EQE 4WD	EQE53	4マチック	R06 DR	EV	09.11	25	クロ	CA AAC	5 A	4,950	80010キ
	EQE534+	マチック	R06 DR	EV	09.11	16	パール	CA AAC	5 A	4,600	80143キ
	EQE534+	マチック	R06 DL	EV	09.11	7	Dグレー	CA WAA	5 A	4,380	82430キ
AMG EQS 4WD	EQS	4マチック	R06 DR	EV	09.02	42	パール	CA AAC	5 A	4,900	80021キ
AMG GLA 4WD	GLA45S	4マチック	R02 DR	2000	09.12	28	レッド	CA AAC	4.5 B	2,480	80443
AMG GLB 4WD	GLB35	4マチック	R05 DR	2000	10.02	51	パール	CA AAC	4.5 B	2,980	80133キ
	GLB35	4マチック	R03 DR	2000		46	グレー	CA AAC	4.5 B	2,580	80239
	GLB35	4マチック	R03 DR	2000		24	ホワイト	CA AAC	4.5 B	2,980	80432キ
AMG GLC 4WD	GLC43	4M BSG	R07 DR	2000	10.06	2	シルバー	CA AAC	5 A	6,600	85051キ
	GLC43	4マチック	R03 DR	3000	08.06	14	クロ	AT AAC	4.5 B	2,880	81071キ
	GLC434M	4マチック	28 DR	3000	09.12	71	クロ	CA AAC	4.5 B	700	82243
AMG GLE 4WD	GLE53	4+CP1SG	R05 DL	3000		13	クロ	CA AAC	5 A	9,500	85021キ
	GLE53	4マチック	R04 DR	3000		30	パール	CA AAC	4.5 B	6,480	80272キ
	GLE53	4マチック	R03 DR	3000	08.05	97	クロ	CA AAC	4 B	4,100	80141キ
	GLE53	4マチック	R03 DL	3000	08.10	60	クロ	CA WAC	4.5 B	5,680	80430キ
AMG GLS 4WD	GLS63	4マチック	R03 DL	4000		62	パール	AT AAC	4.5 B	6,800	82071キ
AMG GT 5D4W	G63	4マチック	R05 R	3000		9	クロ	CA AAC	5 A	8,000	81060キ
AMG Gクラス 4W	G63	マフアプ	R08 DR	4000	11.02	0	パール	CA AAC	5 A	23,800	82437キ
	G63		R07 DL	4000	10.05	4	クロ	CA AAC	6 A	31,000	81006キ
	G63	マフアプ	R07 DL	4000	10.02	4	パール	CA AAC	5 A	25,480	82388キ
	G63	マフアプ	R06 DR	4000	09.09	7	クロ	CA WAA	5 A	21,000	80171キ
	G63	マフアプ	R06 DL	4000	09.01	15	ホワイト	CA AAC	4.5 B	19,980	82398キ
	G63	20TH7-ED	R03 DR	4000	08.11	24	グレー	AT AAC	4.5 B	15,800	80258キ
	G63		27 15DL	5500		48	ホワイト	FA AAC	4.5 B	5,480	82110キ
AMG SLC	SLC43		29 DL	3000		47	グレー	FA AAC	4.5 B	2,980	80142キ
AMG CLAシューB4W	CLA35	4マチック	R02 DR	2000	09.12	41	ホワイト	CA AAC	4.5 B	1,500	82005

イギリス(ペントレー)

ペントレーミュルガソ	ベース		27 16DR	6800		115	ブラック2	AT AAC	4 B	3,780	82412キ
ペントレーコンチ4D4W	フラインク	スパ	19 DR	6000		122	コン	FA AAC	3.5 C	180	80019
ペントレーコンチCP4W	GT		23 HR	6000	08.12	35	シルバー	FA AAC	4.5 B	1,600	80422キ
ペントレーベンティ4W			R03 DR	4000	08.10	16	ホワイト	AT AAC	5 A	13,800	82219キ

イギリス(ジャガー)

ジャガー	マーク2		04 HR	2500		78	M	ブルー	MT	3 C	80	85007
ジャガー - Eペ	4W	R5	イナク	2000	10.02	89		ホワイト	FA AAC	4 B	220	81095
ジャガー - F	3D	ケペ	P300	2000	10.04	29		クロ	FA AAC	4 B	2,580	80024キ
ジャガー - XE		S	P250	2000	08.08	33		ブルー	FA AAC	4.5 B	900	81015

このリストは参考資料に付き、誤記入等があった場合でも、一切クレームは受け付けません。

車名	グレード	年式	型式	排気量	車検	千Km	M ? 色	シフト/冷房	評価	スタート(千)	出品番号	
	XE S	30	DR	3000	08.06	80		ブルー	AT AAC	4.5 B	280	82226
	XEヒュー	30	DR	2000		34		シルバー	FA AAC	4.5 B	450	82456
ジャガー - XF		21	DR	3000	08.06	51		クロ	FA AC	R D	100	71040
	SV8	20	R	4200		138		グリーン	FA ***	***		98075
ジャガー - XJ 4D	XJ 4.2	イナク	20	DR	08.09	76		ブルー	FA AAC	4.5 B		80125
	XJ6-3.2	20	DR	3200	09.06	170		グリーン	AT AAC	3.5 C		90427
ジャガー - ソファリン		15	R	4000		124		シルバー	AT AC	R B	10	53299
ジャガー -XF S3	XFS3	プロテ	30	R		21		ホワイト	FA AAC	4.5 B	1,580	80095

イギリス(ランドローバー)

LR イグ	フォーク4WD	R5	イナクSE	P250	R05 DR	2000		31	ホワイト	FA	5 A	2,980	82354キ			
		R4	SE P200	R04 DR	2000	09.03	48	ホワイト	FA AAC	4.5 B	1,750	82209				
		R3	R5	イナクS	R03 DR	2000	08.10	77	クロ	AT AAC	4 B	1,500	82093			
		R2	DR	50TH	R02 DR	2000	10.02	29	ホワイト2	FA AAC	4.5 B	2,590	82165			
		R2	DR	S	R02 20DR	2000	09.08	51	クロ	FA AAC	4.5 B	1,780	82294			
		R2	DR	D180	R02 DR	2000	09.06	58	クロ	FA AAC	4.5 B	1,580	82335			
		27	DR	イナク		2000	09.04	105	グレー2	FA AAC	4 B	600	80175			
		27	DR	ヒュー		2000	08.09	66	グレー	FA AAC	4.5 B	150	82054			
		25	13DR	プロテ		2000	10.03	55	ホワイト	FA AAC	4.5 B		81093			
LR ヴェ	ラール4WD		ペ	スケ	レ	31	R		パ	シ	2	1,680	82212			
LR ヴ	オーグ	4WD	5.0	V8	24	HL			コ	AT	AAC	4	90345			
		4.4	V8	15	R				コ	AT	AC	3.5	100	80331		
LR デ	イスカス	4WD	HSE		29	DR			プ	ラ	FA	AAC	4	500	80128	
LR デ	イフェ	3D4W	90	HSE		R03 R			グ	レ	IA	AAC	4.5	3,500	82269キ	
LR デ	イフェ	5D4W			R08	26DR			ク	レ	AT	AC	S	A	8,800	80418キ
		110	SE	P300	R06	DR			ブ	ル	IA	AAC	4.5	A	7,190	81066キ
		110X	イ	イ	R06	R			ク	レ	IA	AAC	5 A	A	6,890	82256キ
		110	SE	P300	R05	DR			ブ	ル	IA	AAC	5 A	A	7,000	80154キ
		110	SE		R02	DR			コ	レ	IA	AAC	4 B	B	2,300	82419キ
LR レ	ンジ	RSP4W	ロン	チ	イ	R06	DR		ク	レ	AT	AAC	4.5	A	8,280	80016キ
			SE		R02	DR			ク	レ	FA	AAC	4.5	A	3,480	81011キ
			SE		28	DR			コ	レ	FA	AAC	4.5	B	800	82119
LR レ	ンジ	ロ	パ	4W		R05	23DR		シ	ル	FA	WAA	5 A	A	12,500	80268キ
LR テ	イスカ	5D4W	HSE		30	DR			コ	レ	AT	WAC	4.5	B	1,980	81063キ
			SE		16	DR			レ	ド	FA	AAC	4 C	C	90341	

イギリス(MG)

MG RV8	ベ			07	DR				グ	レ	F5	4 B	980	82452
--------	---	--	--	----	----	--	--	--	---	---	----	-----	-----	-------

イギリス(MINI)

MINI 3D	ジ	ョ	ン	ケ	ハ		R07 DR		2000	10.08	9	ク	レ	2	FA	AAC	4.5	A	3,280	80014キ
	ク	ハ	-	S			R04 DR		2000	09.03	18	グ	レ	2	FA	AAC	4.5	A	1,050	82526
	ク	ハ	-	S			R03 DR		2000		42	ブ	ル	2	AT	AC	4.5	B	890	82384
	ク	ハ	-	D			R03 DR		1500	08.06	94	レ	ド		AT	AAC	4.5	B	80	82406
	ク	ハ	-	D			R02 DR		1500	09.08	78	グ	レ	2	AT	AAC	4.5	B	30	82497
	ク	ハ	-	S			31 DR		2000		11	ク	レ	2	FA	AAC	4 A	A	580	80290
	ク	ハ	-	S			30 DR		1500	09.08	45	グ	レ	2	FA	AAC	4.5	B	280	80003
	ク	ハ	-	S			30 DR		2000	09.09	54	オ	レン	2	FA	AAC	4.5	B	480	80350
	ク	ハ	-	S			30 DR		2000	09.03	28	コ	レ		FA	AAC	4.5	B	50	82361
	ク	ハ	-	S			29 DR		1200	08.12	65	ク	レ		FA	AC	4 B	B	53117	
	ク	ハ	-	S			29 DR		1500	09.09	57	コ	レ	2	FA	AAC	4 B	B	100	80174
	ジ	ョ	ン	ケ	ハ		29 R		2000	09.01	52	レ	ド	2	FA	AAC	4 B	B	580	81051
	ジ	ョ	ン	ケ	ハ		28 DR		2000		54	ク	レ	2	FA	AAC	4 B	B	400	80058
	ク	ハ	-	SD			28 DR		2000		72	コ	レ	1	FA	AAC	4.5	B	100	85001
	ク	ハ	-	S			27 DR		1200		20	ク	レ		FA	AC	4 B	B		53230
	ク	ハ	-	S			27 DR		1500		37	グ	レ	2	FA	AAC	4 B	B	10	80042

このリストは参考資料に付き、誤記入等があった場合でも、一切クレームは受け付けません。

大記念サクスAA

第 1301 回 2026年 5月23日 開催

64°-ジ

車名	グレード	年式	型式	排気量	車検	千Km	M?色	シフト/冷房	評価	スタート(千)	出品番号
クーパ-		27	DR	1500	10.01	77	ブルー2	FA AAC 4	C		82158
クーパ-S		27	R	2000		88	グレー2	MT AAC 4.5	B		82169
クーパ-S		27	DR	2000	08.10	51	ホワイト2	FA AAC 4.5	B		82479
クーパ-S		26	DR	2000	09.09	50	オレンジ2	FA AAC 4	B		81032
クーパ-SA-スマン		25	DR	1600		76	クロ2	FA AAC 4	B		53205
クーパ-		25	DR	1600		75	ホワイト2	FA AAC 4	B	10	53273
クーパ-ベイウオタ		25	DR	1600		55	クロ	F6 AC 3.5	C	50	80336
クーパ-		22	DR	1600		61	グリーン2	FA AAC 4	B		53494
クーパ-		22	R	1600		63	ホワイト2	AT AC ***		56	75009
ワ		20	DR	1400		41	シルバー-	FA AAC 3.5	B		90346
クーパ-S		19	DR	1600	08.05	41	ブルー2	F6 AAC 4.5	B	30	82236
クーパ-		19	DR	1600		52	グリーン2	FA AAC 4	B		90292
クーパ-		18	DR	1600		86	ホワイト2	AT AC 4	B		53169
クーパ-S		17	R	1600		133	ホワイト	AT AAC 4	C	30	73011
MINI 5D	カントリーマンD	R07	DR	2000	10.07	5	ホワイト	AT AAC 5	A	670	82413 キー
	カプリアム7+L	R05	DR	1500		12	シルバー-	FA AAC 5	A	1,180	80248
	カプリアム7+L	R05	DR	1500		16	ホワイト2	FA AAC 5	A	1,380	80428
	カプリアム7+L	R05	DR	2000	08.09	43	グレー2	FA AAC 4.5	B	2,380	81005 キー
	カプリアム7+L	R05	DR	1500	10.03	26	クロ	FA AAC 4.5	A	920	82172
	カプリアム7+L	R05	DR	2000		32	レッド	FA AAC 4.5	B		82241
	カプリアム7+L	R04	DR	1500		61	シルバー-2	FA AAC 4.5	B	780	80011 キー
	カプリアム7+L	R04	DR	2000		30	グレー	FA AAC 4.5	B	1,880	80139 キー
	カプリアム7+L	R04	22DR	2000	09.03	49	クロ	FA AAC 3.5	B		81114
	カプリアム7+L	R04	DR	1500	09.06	37	グリーン	FA AAC 4.5	B	1,680	82272
	カプリアム7+L	R03	DR	2000	09.03	75	クロ	FA AAC 4.5	B	480	80077
	カプリアム7+L	R03	DR	2000		63	ブルー2	FA AAC 4.5	B	1,280	80080
	カプリアム7+L	R03	DR	2000		27	クロ2	FA AAC 4.5	B	1,390	80091
	カプリアム7+L	R03	DR	1500		52	ホワイト2	AT AAC 4	C	380	80103
	カプリアム7+L	R03	DR	2000		41	ブルー	FA AAC 4	C	1,580	80213
	カプリアム7+L	R03	DR	2000		44	シルバー-2	FA AAC 4.5	B	1,380	80427
	カプリアム7+L	R03	DR	1500		56	レッド2	AT AC 4	B	280	81036
	カプリアム7+L	R03	R	2000		40	シルバー-	AT AC 3.5	B	400	81102
	カプリアム7+L	R03	DR	1500	08.09	49	ホワイト	FA AAC 4.5	B	550	82505
	カプリアム7+L	R03	DR	1500		39	レッド	FA AAC 4.5	B		85040
	カプリアム7+L	R03	DR	1500	08.11	18	クロ	FA AAC 4	A		85054
	カプリアム7+L	R02	DR	2000		21	ホワイト2	FA AAC 4.5	B	1,080	80172
	カプリアム7+L	R02	DR	1500		135	クロ	FA AAC 4	B	120	80197
	カプリアム7+L	R02	DR	1500		8	ホワイト2	FA AAC 1	/	280	81041
	カプリアム7+L	R01	DR	1500		68	グレー2	FA AAC 4.5	B	280	80075
	カプリアム7+L	R01	DR	1500	09.06	41	ベージュ2	FA AAC 4	C	680	80359
	カプリアム7+L	R01	DR	2000		89	ホワイト2	FA AAC 4.5	B		82160
	カプリアム7+L	31	DR	1500	10.01	50	レッド2	FA AC 4.5	B	380	80034
	カプリアム7+L	31	DR	1500		79	ホワイト2	FA AAC 3	B	270	80321
	カプリアム7+L	31	DR	1500	10.03	18	クロ	FA AAC 5	A	480	80417
	カプリアム7+L	30	DR	1500	09.12	110	ブルー	FA AAC 4	B	30	53075
	カプリアム7+L	30	DR	1500	09.07	46	グリーン	FA AAC 4	B	150	80361
	カプリアム7+L	30	DR	2000	09.03	143	ブルー2	FA AAC 4	B		82233
	カプリアム7+L	29	DR	2000		72	クロ2	FA AAC 4	B	30	80038
	カプリアム7+L	29	DR	1500	08.10	49	レッド2	FA AAC 4	B	100	80053
	カプリアム7+L	29	DR	2000		65	レッド2	FA AAC 4.5	B	280	80399
	カプリアム7+L	29	DR	2000		104	コン2	FA AAC 4	B	100	80429
	カプリアム7+L	29	DR	1500		38	シルバー-2	FA AAC 4	C	20	82316
	カプリアム7+L	29	DR	1500		56	コン2	FA AAC 4.5	B		82364
	カプリアム7+L	28	DR	1500	09.06	77	オレンジ2	FA AAC 4.5	B		53424
	カプリアム7+L	28	DR	1200	09.06	15	レッド	FA AC 5	A	100	80060
	カプリアム7+L	28	DR	2000		53	レッド2	FA AAC 4.5	B	100	80112
	カプリアム7+L	28	DR	1500		39	ホワイト	FA AAC 4.5	B	80	81017
	カプリアム7+L	28	DR	2000	09.02	71	コン2	AT AAC 4.5	B	80	82124
	カプリアム7+L	28	DR	2000	10.02	52	ホワイト2	FA AAC 4.5	B		82397
	カプリアム7+L	28	DR	1500		87	ブルー2	FA AAC 4.5	B		82445

車名	グレード	年式	型式	排気量	車検	千Km	M?色	シフト/冷房	評価	スタート(千)	出品番号
ワ		27	DR	1200	08.12	123	ブラック	FA AC 4	B		53445
ワ		27	DR	1200		51	レッド	FA AC 4.5	B	80	80106
クーパ-S	-SDクロスマリ	27	DR	2000		81	ブルー2	FA AAC 4.5	B	20	82014
クーパ-S		27	R	2000		117	ブルー2	FA AC 4	C	50	85024
クーパ-S	-Dクロスオーバ	26	DR	2000		94	ブルー2	FA AAC 4	C		90248
クーパ-S	-Sクロスオーバ	25	R	1600		86	レッド	FA AAC 4	B		53044
MINI 5D 4WD	クーパ-S	23	R	1600		29	ホワイト2	FA AAC 4	B	30	53221
	JCWカントリーマンL-P	R07	DR	2000	10.07	3	シルバー-	AT AAC 6	A	1,670	82477 キー
	クーパ-D	R03	DR	2000		34	クロ2	FA AAC 4.5	B	1,580	82309
	クーパ-D	R02	R	2000		70	グレー2	AT AC 4.5	B	1,000	80310
	クーパ-D	R01	DR	2000		66	レッド2	FA AAC 4.5	B	480	80047
	クロス	31	DR	2000	10.03	50	グリーン2	FA AAC 4	A	450	80160
	クロス	31	DR	2000		88	グリーン2	FA AAC 4.5	B	580	82468
	JCWクロスオーバ	30	DR	2000	09.01	34	グリーン	FA AAC 4.5	B	880	85032
	クーパ-S	29	DR	1500		90	コン2	FA AAC 4	B	280	80082
	クーパ-S	29	17DR	2000	08.09	81	シルバー-2	FA AAC 4.5	B	150	82102
	クーパ-S	29	DR	2000		94	クロ2	FA AAC 4.5	B		82267
MINI OP	JCWコンパチブル	R07	DR	2000	10.05	6	グレー	AT AAC 5	A	3,980	82409 キー
	JCWコンパチブル	R04	DR	2000	09.03	42	クロ	FA AAC 4.5	B	1,980	80004
	クーパ-S	R01	DR	1500	08.12	31	レッド	FA AAC 4.5	A	1,080	80056
	クーパ-S	28	DR	2000	09.10	33	グレー	FA AAC 4.5	B	280	82040
	クーパ-S	28	R	2000		23	レッド	AT AC 4.5	B	550	82537
	クーパ-S	25	14DR	1600	08.11	74	コン	AT AAC 4.5	B	50	82205
	クーパ-S	25	DR	1600		87	レッド	F6 AAC 4	C		82296
MINI WG	クーパ-D	R04	DR	2000	09.05	106	シルバー-2	FA AAC 4	B	100	82355
	クーパ-D	R03	DR	2000	08.07	20	レッド2	FA AAC 4.5	B	1,398	82506
	クーパ-D	R02	DR	2000		47	クロ2	FA AAC 4.5	B	1,080	80036
	クーパ-D	R02	DR	2000		65	レッド2	FA AAC 4	B	350	80226
	クーパ-D	R02	DR	2000	09.10	40	レッド2	FA AAC 4.5	B	980	82449
	クーパ-D	R01	DR	2000	08.09	76	グレー	FA AAC 4	B	430	82075
	クーパ-D	R01	DR	1500		50	ブルー2	FA AAC 4	B		82179
	クーパ-D	30	DR	2000	09.06	15	ワ	FA AAC 4.5	B	58	82351
	クーパ-D	29	DR	2000		75	ブラック2	FA AAC 4.5	B	100	80062
	クーパ-D	29	DR	2000	08.06	63	シルバー-2	FA AAC 4	B	80	80101
	クーパ-D	29	DR	1500		55	ホワイト2	AT AAC 4.5	B	280	80114
	クーパ-D	29	R	2000		71	グレー2	FA AAC 4.5	B	300	81019
	クーパ-D	29	17DR	2000		66	ブルー	FA AAC 4	B	30	81030
	クーパ-D	29	17DR	1500	09.05	46	ブラック	FA AAC 4.5	B	150	82072
	クーパ-D	29	DR	1500	08.12	85	クロ	FA AC 3.5	B	50	90141
	クーパ-D	28	DR	2000		45	ブルー2	FA AAC 4.5	B	280	80066
	クーパ-D	28	DR	1500		49	ブラック2	FA AAC 4.5	B	200	80176
	クーパ-D	28	DR	2000		132	マ	AT AAC 4	C		81049
	クーパ-D	28	DR	2000	09.07	92	ブルー2	FA AAC 4	B	50	82121
	クーパ-D	27	DR	2000	08.12	31	ブラック2	FA AAC 4.5	B	380	82182
	クーパ-D	25	DR	1600		72	クロ	FA AAC 3.5	B		53386
	クーパ-D	25	DR	1600		125	クロ2	AT AAC 3.5	B		90372
	クーパ-D	25	DR	1600		151	グレー2	AT AAC 3.5	C		90386
	クーパ-D	22	R	1600		120	レッド	MT AAC 4	B		53339
MINI WG 4WD	クーパ-W	R04	DR	2000	09.10	27	クロ2	FA	4.5 B	2,280	82156
	クーパ-W	R03	DR	2000		36	クロ2	FA AAC 4.5	B	1,780	80070

イギリス(ローバー)

ローバ-MINI 2D		07	DR	1300		11	* グリーン	F4 AC	R B		85043
	メイフェア	04	DR	1300		69	レッド	AT AC	3 C		81091

イギリス(ロータス)

このリストは参考資料に付き、誤記入等があった場合でも、一切クレームは受け付けません。

このリストは参考資料に付き、誤記入等があった場合でも、一切クレームは受け付けません。

大記念サクスAA

第 1301 回 2026年 5月23日 開催

65°-ジ

車名	グレード	年式	型式	排気量	車検	千Km	M?色	シフト	冷房	評価	スタート(千)	出品番号
ロータス エリゼ	エリゼCR	24	DR	1600	09.03	67	イエロ	F6 AC	4	B	2,380	85003キ
ロータス スーパー7		53	HR	1600		20	グリーン	MT	4	C	1,000	82051

車名	グレード	年式	型式	排気量	車検	千Km	M?色	シフト	冷房	評価	スタート(千)	出品番号
フェラーリ 296GTS	ベ-スグレ-ド	R07	DL	3000	10.03	1	パ-ル	AT AAC	6	A	25,800	81058キ
フェラーリ458スパイ		25	DL	4500		12	クロ	FA AAC	4	C	26,000	80267キ
フェラーリカリフォルニア	ベ-スグレ-ド	27	DL	3900		30	レッド	AT AC	4	C	8,580	82154キ

イギリス(アストンマーティン)

アストン DBX 4WD	550	R06	R	4000	09.03	19	グレー	AT AAC	5	A	8,000	80273キ
	1913Eデ-イション	R03	DL	4000		9	グリーン	AT AAC	5	A	12,880	80022キ
アストン ラビ-ド	S	26	DR	6000		69	グレー	FA AAC	4.5	B	2,500	80342キ

イギリス(ケータハム)

ケータハム スーパー7	1700SS	03	HR	1700	08.10	30	* グリーン	MT	3.5	C	500	85038
-------------	--------	----	----	------	-------	----	--------	----	-----	---	-----	-------

イタリア(フィアット)

フィアット 500	1.2カルト	R06	DR	1200	09.06	13	ホワイト	IA AC	4.5	B	1,080	80030	
	ツインエア ホ-ップ	R03	DR	900		42	ホワイト	IA AC	4	B	350	80221	
	1.2ホ-ップ	R03	DR	1200		4	ホワイト	IA AC	4.5	B	480	80405	
	1.2カルト	R03	21DR	1200	08.11	20	レグ-リン	IA AC	4.5	B	390	82140	
	ツインエア ラウンジ	R02	DR	900		56	レグ-リン	IA AAC	4.5	A	480	80059	
	ツインエア ホ-ップ	R02	DR	900		40	ホワイト	IA AC	4	B	350	80251	
	ドルチェグ-イータ	R02	DR	1200		69	ホワイト	IA AAC	4.5	B	100	80387	
	スパ POPン-ヤホ-ネ	R02	DR	1200	09.03	70	レグ-リン	IA AC	4	B	180	82515	
	1.2ホ-ップ	R01	DR	1200		78	ホワイト	IA AC	4	C	53023		
	ツインエア ホ-ップ	R01	DR	900	08.12	56	レッド	IA AC	4.5	B	100	80001	
	ツインエア ラウンジ	R01	DR	900		26	ホワイト	IA AAC	R	B	280	80249	
	1.2ホ-ップ	R01	DR	1200		44	ホワイト	IA AC	4	B	80	82300	
	ツインエア ホ-ップ	30	DR	900	09.06	48	ホワイト	IA AC	4.5	B	250	80236	
	ツインエア ラウンジ	30	DR	900	09.09	15	ホワイト	IA AAC	4	B	350	80243	
	スパ POP10TH7	30	DR	1200		45	ホワイト	IA AC	4	B	180	80255	
	ルツ	30	DR	1200	09.11	54	ホワイト	IA AAC	4.5	B	180	82270	
	1.2ホ-ップ	29	DR	1200		42	ホワイト	IA AC	4.5	B	10	80065	
	ツインエア ホ-ップ	29	DR	900	08.12	21	ホワイト	IA AC	4	B	350	80247	
	ツインエア ホ-ップ	28	DR	900	09.07	79	レッド	IA AC	3.5	C	30	53210	
	ツインエア ラウンジ	28	DR	900		44	ホワイト	AT AAC	4.5	B	180	81078	
	ベ-ッ	27	DR	900	10.03	23	ホワイト	IA AC	4.5	B	80	82220	
	1.2ホ-ップ	26	R	1200	09.02	42	ホワイト	IA アリ	3	C	53199		
	スーパーホ-ップ	25	DR	1200		102	ホワイト	IA AC	***		48	95055	
		22	R	1200		127	ホワイト	IA AC	4	C	90218		
	フィアット 500C	ドルチェグ-イータ	R03	DR	1200		70	ホワイト	IA AAC	4.5	B	380	80054
		1.2カルト	R03	DR	1200		32	グレー	IA AC	4.5	B	750	80289
		1.2ホ-ップ	R01	DR	1200		40	ホワイト	IA AC	4	B	380	80063
		ツインエア ラウンジ	30	DR	900	09.06	15	ホワイト	IA AAC	4	B	950	80205
		アイホ-リ-トッ	29	R	900	08.09	75	ホワイト	IA AAC	4	C	81037	
		ツインエア ラウンジ	28	DR	900	09.05	41	ホワイト	IA AAC	4.5	A	82431	
		ツインエア ラウンジ	24	DR	900		63	レブル	IA AAC	4	C	10	81110
	フィアット 500S	29	DR	900	10.03	110	グレー	IA AC	4	C	10	82394	
		フィアット500X 5D	ベ-スグレ-ド	R04	DR	1300	09.06	12	ベ-ジユ	FA AAC	4	B	82136
		インデ-ゴ	R03	DR	1300		32	ブルー	FA AAC	4.5	B	680	80050
		インデ-ゴ	R03	DR	1300		41	ブルー	FA AAC	4	B	580	80334
ホ-ップスター プラス		28	DR	1400	10.01	95	アイホ-リ-	AT AC	4	B	82383		
ホ-ップスター		27	DR	1400	08.10	129	ベ-ジユ	FA AAC	4	C	53194		
ホ-ップスター		27	DR	1400		33	レッド	FA AAC	4.5	B	90430		
フィアット60ン5D		1.4 デ-リアンソック	19	R	1400		134	ホワイト	AT AAC	3.5	C	10	90150
フィアットバンダ5D		イ-ジ-	R05	DR	900	08.08	21	グレー	FA AC	4.5	B	520	81047
		イ-ジ-	29	DR	900		95	レッド	AT AC	4	B	5	90276

イタリア(フェラーリ)

このリストは参考資料に付き、誤記入等があった場合でも、一切クレームは受け付けません。

イタリア(ランチア)

ランチア テルタ 4W	HFインテグ-ラレ16V	03	DL	2000		85	グリーン	MT	***	***		98020
-------------	--------------	----	----	------	--	----	------	----	-----	-----	--	-------

イタリア(アルファロメオ)

アルファ ジュリア4D	グ-エロ-チェ	30	DR	2000		51	レッド	FA AAC	4.5	A	790	85047	
		29	R	2000		38	ブルー	AT AC	3.5	D	300	80438	
		29	DR	2000	08.12	175	ホワイト	FA AAC	3.5	B	82151		
	アルファ スパ-イター	2.2 JTS Dタイプ	19	DL	2200		39	クロ	F6 AAC	4	B	82244	
	アルファジュリエッタ5D	グ-エロ-チェ	R03	DR	1800		40	クロ	FA AAC	R	B	660	80052
		グ-エロ-チェ	R03	DR	1800		144	ワイン	FA AAC	4	B	880	80256
		グ-エロ-チェ	29	DR	1800		26	ホワイト	FA AAC	4.5	B	780	80355
		スホ-ルティエバ	26	DR	1400	09.03	45	シルバー	FA AAC	4	B	90126	
	アルファロメオ ミト		28	R	1400	09.03	40	ホワイト	AT AC	4	B	30	90232
		コンペ-ティツィオー-ネ	27	R	1400		86	レッド	FA AAC	3.5	D	53092	

イタリア(マセラティ)

マセラティQ1トボホ-ルテ	S	27	DR	3000	08.12	79	ホワイト	FA AAC	4.5	B	700	81052
マセラティギ-ブリ4D	S	R03	R	3000	10.03	34	クロ	AT AAC	4.5	B	1,980	82141キ
	HV グ-ランスポ-ーツ	R03	DR	2000	08.06	28	ホワイト	FA AAC	5	A	2,980	82223キ
	ベ-スグレ-ド	R01	DR	3000		29	グレー	FA AAC	4.5	B	1,980	82060
	ベ-スグレ-ド	29	DR	3000	08.06	16	ホワイト	FA AAC	4.5	B	1,380	82387
	ベ-スグレ-ド	28	DR	3000	09.11	56	ホワイト	FA AAC	4	C	900	81044
	ベ-スグレ-ド	27	DL	3000		114	ホワイト	FA AAC	4	C	550	80305
マセラティレヴァン4W	グ-ランスポ-ーツ	R03	DR	3000		112	グレー	FA AAC	4	B	1,200	81086
	グ-ランルツ	R02	DR	3000	09.06	45	グレー	FA AAC	4.5	B	2,680	80170キ
	S	30	18DR	3000		64	ホワイト	FA AAC	4.5	B	1,600	80146キ
	トロフェオ	30	HL	3800	09.12	115	クロ	AT AAC	4	B	2,680	82039
		29	DR	3000	08.07	63	パ-ル	AT AAC	4.5	B	1,700	80282
マセラティレカレ4W	R05	DL	2000		24	シルバー	AT AAC	4.5	B	4,300	82327キ	

イタリア(ランボルギーニ)

ランボ-ウルス 4WD	SE	R07	25DR	4000	10.06	4	クロ	FA AAC	5	A	33,000	81064キ
		R04	DR	4000	09.02	4	パ-ル	AT AAC	5	A	26,800	82447キ

イタリア(アバルト)

アバルト 500	ベ-スグレ-ド	27	DL	1400		68	ホワイト	I5 AC	4.5	B	80	82125	
アバルト 595	コンペ-ティツィオー-ネ	R03	DR	1400		39	イエロ	IA AAC	4.5	B	980	80173	
	ビスタ	R02	DR	1400	09.08	43	ブルー	IA AAC	4.5	B	980	80051	
	エッセエッセ	R02	DR	1400	09.12	47	グレー	I5 AC	4.5	B	880	80285	
	ベ-スグレ-ド	R01	DR	1400		65	グレー	IA AC	4.5	B	280	82306	
	ベ-スグレ-ド	30	DR	1400	09.06	41	グレー	IA AC	4.5	B	680	80421	
	コンペ-ティツィオー-ネ	30	R	1400	09.06	58	グレー	IA AAC	4.5	B	600	82331	
	ツ-リス-モ	29	DR	1400		48	ホワイト	IA AAC	4.5	B	280	80057	
	ツ-リス-モ	25	DR	1400	08.12	35	ホワイト	IA AAC	4.5	B	180	82044	
	アバルト 595C	ビスタ	R02	DR	1400	09.10	29	ブルー	IA AAC	4.5	B	1,650	82183
		ツ-リス-モ	R02	DR	1400	09.02	37	グレー	AT AAC	4.5	B	780	82261
		ツ-リス-モ	R01	DR	1400		48	グレー	IA AAC	4	B	380	80293
		ツ-リス-モ	25	DR	1400		26	グレー	IA AAC	4.5	B	180	82325
		アバルト124スパイ	ベ-スグレ-ド	R01	DR	1400	08.07	20	ホワイト	F6 AAC	4.5	B	85011

このリストは参考資料に付き、誤記入等があった場合でも、一切クレームは受け付けません。

大記念サックスAA

第 1301 回 2026年 5月23日 開催

車名	グレード	年式	型式	排気量	車検	千Km	M ? 色	シフト	冷房	評価	スタート(千)	出品番号
		31	DR	1400		63	パール	FA	AC	4 C	1,000	80241
アパルトF595C	2NDエディション	R06	DR	1400	09.06	20	ホワイト	15	AC	5 A	1,980	82258
フランス (ルノー)												
ルノー アルカナ	HV RSラインEテック	R04	DR	1600	09.08	30	オレンジ	FA	AC	3.5 A	750	20034
ルノー カンゲー	パナシェ	R03	DR	1200		44	オレンジ	IA	AC	4 B	780	80071
	パナシェ	R03	DR	1200		15	ベージュ	IA	AC	4 C	1,280	80437
	ゼン	R03	DR	1200	08.09	73	ホワイト	IA	AC	4.5 B	280	82046
	LTDディーゼルMT	R03	21DR	1500	08.09	62	イエロー	I6	AC	3.5 B	550	85012
	ケルール	R02	DR	1200	09.12	24	イエロー	IA	AC	4.5 B	1,080	80276
	ゼン	R02	DR	1200		48	ブルー	IA	AC	4.5 B	380	80392
	ゼン	R02	R	1200		63	イエロー	IA	AC	3.5 B	30	82248
	ケルール	R02	R	1200	09.07	119	ブルー	IA	AC	4 C		90020
	ゼン	R01	DR	1200	08.09	38	ブルー	AT	AC	4.5 B	280	82490
	ゼン	31	DR	1200		54	ブルー	IA	AC	4.5 B	200	80043
	ゼン	30	DR	1200		90	ブラウン	IA		4 B	80	85033
	ゼン	27	DR	1600		84	ブルー	IA	AC	4 B	10	53062
	ゼン	25	DR	1600	08.11	108	レッド	AT	AC	3.5 B		53430
		25	R	1600		105	グレー	AT	AC	4 B		53518
ルノー カンゲー-BEB	ベースグレード	23	DR	1600	08.07	108	ホワイト2	15	AC	4 B	20	81081
ルノー キャブチャー	テクノマイルドHV	R08	DR	1300	11.04	0	ブルー	FA	AC	S A	2,180	81004キ
	EDVノラエテックHV	R06	DR	1600	09.02	10	グレー2	FA	AC	5 A	800	82250
	エクスパレクション	29	DR	1200	08.12	32	ベージュ2	AT	AC	4.5 B	30	82279
	プラスナビ	27	DR	1200		50	オレンジ	AT	AC	4 B		82486
ルノー メガース 5D	ルノースポールトEDC	R03	DR	1800	08.06	83	グレー	AT	AC	4.5 B	980	82369
	スポーニツアラーGT	30	DR	1600	09.08	52	ブルー	FA	AC	4.5 B	30	80164
ルノー メガースエステ	GTライン	25	R	2000		106	ブラウン	FA	AC	3.5 C		82353
ルノー ルーテシア 5D	R.S.18	30	DR	1600	09.06	91	クロ	FA	AC	4 B	80	82178
	ルノースポールトローファイ	29	DR	1600	08.07	30	レッド	FA	AC	4.5 B	280	82106
	ルノースポールンヤシカップ	25	R	1600		40	シルバー	AT	AC	4.5 B	100	80324
ルノータインコ 3D		22	R	1200		112	ブルー	FA	AC	4 B		90308
ルノータインコ 5D	インテンスキャンパト	R03	DR	900	08.08	43	ホワイト	FA	AC	4.5 B	180	82020
	インテンス	R03	DR	900	08.06	34	ミズイロ	FA	AC	5 A	450	82064
	インテンスキャンパト	R01	19DR	900	08.07	67	レブルー	FA	AC	4.5 B	30	81105
	インテンス	30	DR	900	09.03	78	ブルー	FA	AC	4 C	20	53005
	インテンスキャンパト	29	DR	900		35	レッド	FA	AC	3.5 A	30	80005
フランス (プジョー)												
プジョー 2008	GTハイブリッド	R07	DR	1200	10.07	2	ブルー2	FA	AC	4 B	1,280	82502
	GTブルー-HDI	R05	DR	1500	08.10	35	クロ	AT	AC	4.5 B	1,100	82315
	GTドライブED	R03	DR	1200		47	グレー2	FA	AC	4 B	780	80364
		R03	DR	1200		25	ブルー	AT	AC	4.5 A	480	82109
	アリュール	R02	R	1200	09.09	49	オレンジ	FA	AC	4 B	350	81116
	クロスシティ	R01	DR	1200	08.12	15	ホワイト	AT	AC	4 A	80	82362
	クロスシティ	R01	DR	1200		51	グレー	FA	AC	4.5 B		82433
	GTライン	30	DR	1200		56	クロ	FA	AC	4.5 B	50	80376
	クロスシティ	30	DR	1200		56	ブラウン	FA	AC	4.5 B	30	80381
	GTライン	29	R	1200		34	ワイン	FA	AC	3 B		53066キ
	プレミアム	27	DR	1200		21	パールシロ	FA	AC	4.5 B		82134
プジョー 3008	GTHV アルカンターラP	R07	R	1200	10.06	1	ミズイロ2	AT	AC	S A	3,080	82155キ
	GTブルー-HDI	R03	DR	2000	08.08	31	コン	FA	AC	5 A	1,350	80329
	GTラインブルー-HDI	R03	DR	2000	10.02	57	グリーン	FA	AC	4.5 B	680	82095
	GTブルー-HDI	30	DR	2000	09.10	145	クロ	FA	AC	3.5 B		82263
プジョー 308WG	SW GTブルー-HDI	R05	DR	1500		24	ブルー	FA	AC	4 B	1,180	81085
	SWアリュールHDI SE	30	DR	1600	09.08	42	パールシロ	FA	AC	4 B		82249
	SWプレミアム	24	DR	1600	08.10	107	ホワイト	AT	AC	4 C	10	53241

車名	グレード	年式	型式	排気量	車検	千Km	M ? 色	シフト	冷房	評価	スタート(千)	出品番号	
プジョー 5008	GTブルー-HDI	R03	DR	2000		40	パール	FA	AC	4 A	1,580	81100	
	GTブルー-HDI	R03	DR	2000		60	パール	FA	***	***		280	98031
	GTブルー-HDI	29	DR	2000		109	ブルー2	FA	AC	4 B	150	80119	
プジョー RCZ	GTライン	28	DR	1600		38	ブルー2	FA	AC	4.5 B	480	80037	
	ベースグレード	23	DR	1600		72	ターコイズ2	FA	AC	3.5 D		53003	
		23	R	1600		36	オレンジ	AT	AC	4 C		82254	
プジョー リフター	GT	R03	DR	1500		92	ブラウン	FA	AC	4 C		82253	
プジョー208 5D	GTライン	R02	R	1200	09.10	48	ブルー	FA	AC	4.5 B	480	82299	
	スタイル	29	DR	1200		31	コン	AT	AC	4.5 B		82492	
	スタイル	28	16DR	1200	09.01	67	ワイン	FA	AC	4 C	10	85015	
	プレミアム	25	DR	1600		37	クロ	AT	AC	***	53	95032	
プジョー308 5D	ロードトリップブルーHDI	R03	DR	1500		79	パール	FA	AC	4.5 B		82163	
プジョー508 5D	テックパックエディション	R01	DR	1200	08.12	36	ワイン	FA	AC	4 B		81013	
	GTブルーHDIプレザ	R03	DR	2000		33	パール	FA	AC	4 B	1,180	80292	

フランス (シトロエン)

シトロエンC3エアクロスSUV	オレンジ	R05	DR	1500	08.12	13	ホワイト2	AT	AC	5 A	880	82159キ
シトロエン C3	シャイン	30	DR	1200		46	レッド2	FA	AC	3.5 B	50	80333
		22	DR	1600	09.10	72	ミズイロ	FA	AC	4 B		53402
シトロエン C6	エクスカルネーション	19	DR	3000		182	ゴールド	FA	AC	3.5 B		82293
シトロエン DS3	スポーニツアラー	27	DR	1600		29	ブルー2	F6	AC	4 B	10	80340
シトロエンC5エアクロス	シャインナックパレザ-P	R01	DR	2000		35	ブルー	FA	AC	4.5 B	300	82442
シトロエンペルランゴ	シャイン	R04	DR	1500		41	ベージュ	FA	AC	R B	670	85028
	シャイン	R03	DR	1500		74	ベージュ	FA	AC	4.5 B	180	82162
		R02	DR	1500	09.04	94	ベージュ	AT	AC	4.5 B	280	82225
シトロエンC4スペース	デュンペベージュ	R01	R	2000	08.11	58	ブルー	CA	AC	4 C	370	82120

フランス (DSオートモビル)

DS DS3クロス	グラフィック	R01	DR	1200	08.08	128	ターコイズ2	FA	AC	4 C	20	82079
-----------	--------	-----	----	------	-------	-----	--------	----	----	-----	----	-------

スウェーデン (ボルボ)

ボルボ S40	2.4	19	07DR	2400		22	シルバー	FA	AC	3.5 D		90025
ボルボ S60	T5インスクリプション	R01	DR	2000	08.10	24	レッド	AT	AC	4.5 B	780	82214
ボルボ V40	D4インスクリプション	R01	DR	2000	08.09	86	レッド	FA	AC	4.5 B	100	80031
	D4インスクリプション	29	DR	2000		45	ブルー	FA	AC	4 B	200	80048
	T3インスクリプション	29	R	1500		44	ホワイト	FA	AC	4 B	480	81042
	D4	28	DR	2000	09.06	137	クロ	FA	AC	4 B	7	53019
	T3モメンタム	28	DR	1500		27	ホワイト	FA	AC	4.5 B	190	80162
	T3 SE	28	DR	1500	09.03	32	パール	FA	AC	4.5 B		82047
	T4	27	DR	1600		28	クロ	FA	AC	4.5 B	50	82514
	T4 SE	25	DR	1600		83	ホワイト	FA	AC	4.5 B		82454
	T4 SE	25	R	1600		89	レブルー	FA	AC	4 C		90024
	T4 SE	25	13DR	1600	08.08	85	クロ	FA	AC	4 B		90189
ボルボ V50	2.0クラシック	24	12DR	2000	09.05	50	ホワイト	FA	AC	4 C		82285
ボルボ V60	B5インスクリプション	R04	DR	2000		54	シルバー	FA	AC	4.5 B	1,490	80218
	B5インスクリプション	R04	DR	2000	09.03	18	パール	FA	AC	5 A	1,980	80306
	アルティメットB4	R04	DR	2000		40	パール	FA	AC	4.5 B		85049
	B4モメンタムクラスマート	R03	22DR	2000	08.11	24	ブルー	FA	AC	4 B	1,280	80085
	T5 インスクリプション	R02	DR	2000	09.02	79	パール	FA	AC	4.5 B	880	81079
	T5 インスクリプション	R02	R	2000	09.06	90	クロ	FA	AC	4.5 B	680	82448
	T5 インスクリプション	R02	DR	2000	09.09	44	ホワイト	FA	AC	4.5 B	1,180	85041
	T5 インスクリプション	R01	20DR	2000	08.12	43	パール	FA	AC	R B	880	81034
	D4クラシック	30	DR	2000	09.06	43	パール	FA	AC	4 B	480	80028
	T5 インスクリプション	30	DR	2000	09.12	140	パール	FA	AC	4 B	300	80362
	D4 SEレザ-PG	29	DR	2000		59	コン	FA	AC	4.5 B	280	80041

大記念サックスAA

第 1301 回 2026年 5月23日 開催

67ページ

車名	グレード	年式	型式	排気量	車検	千Km	M ? 色	シフト	冷房	評価	スタート(千)	出品番号
	T3クレンツク	29	DR	1500	08.08	40	クロ	FA AAC	4	B	480	81024
	D4 Rデザイン	28	DR	2000		59	クロ	FA AAC	4	B	200	80416
		24	R	1600		100	パール	AT AAC	4	C		90074
ホルホ V60 4W	クロスカブT5AWD SE	27	DR	2500	09.01	175	ホワイト	FA AAC	3.5	B		53204
	T6AWD Rデザイン	24	DR	3000		78	クロ	FA AAC	3.5	C		53193
ホルホ V70	T-5	10	DR	2300		66	クロ	AT AC	4	C	80	53272
ホルホ XC40	プラスB3	R05	DR	2000	10.03	41	ホワイト	FA AAC	4.5	B	1,280	82026
ホルホ XC60	D4 SE	28	16DR	2000	09.07	147	ブラウン	FA AAC	4	B	100	82308
		27	R	2000		133	クロ	AT WAA	3.5	B		82517
	T5	23	DR	2000		96	ゴールド	AT AAC	4	C		82275
ホルホ 240ワゴン	クレンツクリミテッド ED	05	93DR	2300	08.05	195	レッド	FA AC	3	C	280	82242
ホルホ C30	2.0Eアクティブ	24	DR	2000		52	クロ	FA AAC	4	C		90029
ホルホ V905D4W	クロカンD4 AWDプロ	R02	DR	2000	09.12	59	ホワイト	FA AAC	4.5	B	1,320	81046
ホルホ V90WG4W	B6AWDインスクリップ	R03	DR	2000		83	パール	FA AAC	4.5	B	1,480	80425
ホルホ XC40 4W	プラスプロB4 4WD	R05	DR	2000	10.03	13	パール	FA AAC	4.5	B	1,600	82078
	B4AWDインスクリップ	R03	DR	2000		25	パール	FA AAC	4.5	B	1,780	80055
	B4AWDインスクリップ	R03	DR	2000		75	グレー	FA AAC	4.5	B	980	81103
	T4 AWDモーメントム	R02	R	2000		24	ホワイト	FA AAC	4	B	1,900	80105
	T4AWD Rデザイン	R01	DR	2000		67	パール2	FA AAC	4.5	B	980	80045
	T4AWD Rデザイン	R01	DR	2000		45	パール2	FA AAC	4.5	B	1,000	80187
	T5AWDRデザインE	30	DR	2000	09.05	58	パール2	FA AAC	4.5	B	1,000	80167
ホルホ XC60 4W	B6AWD Rデザイン	R03	DR	2000		11	ワインM	FA AAC	5	A	2,280	80026キ
	T5 AWDインスクリップ	R02	DR	2000	09.01	139	クロ	FA AAC	4	B	990	82117
	D4 AWDモーメントム	30	DR	2000	09.11	142	パール	FA	4	C	500	82374
	T5 AWDインスクリップ	29	18DR	2000	09.02	55	シルバー	FA AAC	4.5	B	1,380	80078
ホルホ XC70 4W		16	R	2500		173	シルバー	AT AAC	3.5	B		90068
ホルホ XC90 4W	D5 AWDインスクリップ	R02	DR	2000	09.02	80	クロ	FA AAC	4	B	2,000	80088

車名	グレード	年式	型式	排気量	車検	千Km	M ? 色	シフト	冷房	評価	スタート(千)	出品番号
----	------	----	----	-----	----	-----	-------	-----	----	----	---------	------

スウェーデン(サーブ)

サーブ 9-3 OP		19	R	2000		95	シルバー	AT AC	3.5	C		90108
------------	--	----	---	------	--	----	------	-------	-----	---	--	-------

中国(BYD)

BYD ATT03	ベースグレード	R06	23DR	EV		23	ブルー	FA AAC	4.5	B	1,200	82463
BYD ドルフィン	ベースグレード	R07	25DR	EV	10.02	10	ホワイト	IA AAC	4.5	B	980	82480

このリストは参考資料に付き、誤記入等があった場合でも、一切クレームは受け付けません。

このリストは参考資料に付き、誤記入等があった場合でも、一切クレームは受け付けません。